طربزون ولايتی

١٣٢٠ سنهٔ هجريه‌سنه مخصوص سالنامه

يکرمنجی دفعه

طربزونده ولايت مطبعه‌سنده طبع اولنمشدر

BAŞBAKANLIK ARŞİVİ
~~D.NS 1?6 (919)~~
D.NO:4581

افاده

دولتجه چوقدن بری سالنامه تنظیمی ایچون اتخاذ بیورلمش اولان قاعده مؤخراً ولایات شاهانه‌یه‌ده تعمیم ایده‌رك هر ولایت ایچون بر سالنامه نشری قاعده حکمنه کیرمشدر. طربزونده دخی بو نکله یکرمنجی سالنامه موقع انتشاره وضع اولنیور. کچن سنه‌کی سالنامه‌یه معتاد اولان معلومات عمومیه ورسمیه‌دن بشقه بر طاقم مباحث مفیده وتجارت ایستاتستیقلری علاوه ایدلمش ومرکز ولایت اولان طربزون شهرینك ویانه‌ده بوده‌کر فابریقه‌سنده چینقو اوزرینه حك ایتدیریلن بیوك قطعه‌ده بر رسمی درج اولنمش ایدی. بو سنه انتشار ایدن سالنامه‌ده ایسه ولایتك احوال تاریخیه، جغرافیه وصحیه وزراعیه‌سنه، امور نافعه وتجاریه‌سنه دائر برچوق مباحث مفیده ومتعدد ایستاتستیقلر علاوه ایدلدکدن بشقه صامسون وکیره‌سون کبی بیوك قصبه‌لرك وطربزونده بولنان بعض اماکنك وبالخاصه لطافت وغرابت موقعیه‌سیله کسب اشتهار ایدن سومه‌لا مناسترینك ودها سائر بعض مؤسسات دینیه ومدنیه‌نك رسملری‌ده درج اولنمش ولطف حق ایله هر سنه دها جامع ومنتظم بر شکله ارجاعی مصمم بولنمشدر.

تقویم

سنهٔ هجریه ١٣٢٠
سنهٔ مالیه ١٣١٨

اخطار مخصوص

ارباب تقویمه معلومدرکه عینی عرض دائره‌سنه تصادف ایدن یرلر ایچون اوقات تقویمیه تخالف ایتمز . هر هانکی بر نصف النهار دائره‌سنك کچدیکی یرلرده وقت زوالك دکشمامسی بوکا بکزر . فی الحقیقه شمس حرکت صوریه‌سیله نصف النهار دائره‌لرینك برندن دیکرینه انتقال ایدر . نصف النهار ایسه زوالدن بشقه برشی اولمدیغندن بر نصف النهار دائره‌سی التنده بولنان نقطه‌لرده شمسك عین زمانده سمت رأسه واصل اوله‌جغی اشکاردر . فقط عرض درجه‌لرینك تبدلندن طولانی شمسك مطالعیله برابر میلی‌ده تحول ایده‌جکندن مختلف عرضلرده‌کی حسابات تقویمیه‌نك بری برینه توافق ایتمامسی لازم کلیر . طربزون ایله برابر ولایتك بلاد ساحلیه‌سی علی الاکثر استانبول ایله همان عینی عرض دائره‌سی اوزرنده تصادف ایتدیکندن استانبول عرضنه کوره تنظیم ایدلمش اولان بر تقویم بورالرده‌ده قوللانیله‌بیلیر . دها طوغریسی استانبول ایله طربزون آراسنده عرضاً اولان فرقی زمانه تحویل ایده‌جك اولور ایسه‌ك حصوله کله‌جك بر قاچ دقیقه‌لك فرقك اوقدر اهمیتی اوله‌ماز . طربزونك استانبولدن طولاً اولان بعدی همان اون درجه فرق بش دقیقه‌یه بالغ اولدیغندن زمان جهتیله آرالرنده‌کی فرقده تقریباً فرق اوچ دقیقه‌دن عبارتدر .

٣٢٠ سنهٔ قمریه — سنهٔ مالیه ٣١٨

ایام	شهور: محرم الحرام	مارت رومی	نیسان افرنجی	روز قاسم	طلوع شمس		ظهر		عصر اول		عصر ثانی		عشا		امساك		مواسم
					ساعت	دقیقه	ساعت	دقیقه	ساعت	دقیقه	ساعت	دقیقه	ساعت	دقیقه	ساعت	دقیقه	
پنجشنبه	١	٢٨	١٠	١٥٥	١٠	٥١	٥	٣٢	٩	١٣	١٠	١١	١	٣٥	٩	٤	رأس سنهٔ هجریهٔ قمریه
جمعه	٢	٢٩	١١	١٥٦		٤٨		٣١		١٣		١٠		٣٥		١	١٣٢٠
جمعه ایرتسی	٣	٣٠	١٢	١٥٧		٤٦		٣٠		١٢		١٠		٣٥	٨	٥٨	
بازار	٤	٣١	١٣	١٥٨		٤٣		٢٩		١١		١٠		٣٥		٥٥	
بازر ایرتسی	٥	١	١٤	١٥٩		٤٠		٢٧		١٠		٩		٣٦		٥١	نیسان رومی
صالی	٦	٢	١٥	١٦٠		٣٨		٢٦		٩		٩		٣٦		٤٩	
چهارشنبه	٧	٣	١٦	١٦١		٣٥		٢٥		٩		٨		٣٦		٤٦	
پنجشنبه	٨	٤	١٧	١٦٢		٣٢		٢٣		٨		٨		٣٧		٤٣	
جمعه	٩	٥	١٨	١٦٣		٣٠		٢١		٧		٧		٣٧		٤٠	قوغو فورتنه‌سی
جمعه ایرتسی	١٠	٦	١٩	١٦٤		٢٧		٢٠		٧		٧		٣٨		٣٧	یوم عاشورا
بازار	١١	٧	٢٠	١٦٥		٢٤		١٩		٦		٦		٣٨		٣٤	
بازار ایرتسی	١٢	٨	٢١	١٦٦		٢١		١٨		٥		٥		٣٩		٣١	اول ستهٔ ثور
صالی	١٣	٩	٢٢	١٦٧		١٩		١٧		٤		٥		٣٩		٢٨	
چهارشنبه	١٤	١٠	٢٣	١٦٨		١٧		١٦		٤		٥		٤٠		٢٥	
پنجشنبه	١٥	١١	٢٤	١٦٩		١٥		١٤		٣		٤		٤٠		٢٢	
جمعه	١٦	١٢	٢٥	١٧٠		١٣		١٣		٢		٤		٤٠		١٩	
جمعه ایرتسی	١٧	١٣	٢٦	١٧١		١٠		١٢		١		٣		٤١		١٦	
بازار	١٨	١٤	٢٧	١٧٢		٨		١١	٩	٠		٣		٤١		١٣	آخر ستهٔ ثور
بازار ایرتسی	١٩	١٥	٢٨	١٧٣		٥		٩	٩	٠		٢		٤٢		١٠	
صالی	٢٠	١٦	٢٩	١٧٤		٣		٨	٨	٥٩		٢		٤٢		٧	
چهارشنبه	٢١	١٧	٣٠	١٧٥	١٠	٠		٧		٥٨		٢		٤٢		٤	
پنجشنبه	٢٢	١٨	١	١٧٦	٩	٥٨		٦		٥٧		٢		٤٣		١	مایس افرنجی
جمعه	٢٣	١٩	٢	١٧٧		٥٦		٥		٥٧		١		٤٣	٧	٥٨	
جمعه ایرتسی	٢٤	٢٠	٣	١٧٨		٥٣		٤		٥٦	١٠	٠		٤٤		٥٥	
بازار	٢٥	٢١	٤	١٧٩		٥١		٣		٥٥	١٠	٠		٤٤		٥٢	
بازار ایرتسی	٢٦	٢٢	٥	١٨٠		٤٩		٢		٥٤	١٠	٠		٤٥		٤٩	
صالی	٢٧	٢٣	٦	١		٤٧		١		٥٤	١٠	٠		٤٥		٤٦	روز خضر
چهارشنبه	٢٨	٢٤	٠	٢		٤٤	٥	٠		٥٢	٩	٥٩		٤٦		٤٤	چیچك فورتنه‌سی
پنجشنبه	٢٩	٢٥	٨	٣		٤٢	٤	٥٩		٥١		٥٩		٤٦		٤١	

٣٢٠ سنهٔ قمریه — سنهٔ مالیه ٣١٨

ایام	شهور: صفر الخیر	شهور: نیسان رومی	شهور: مایس افرنجی	روز خضر	طلوع شمس ساعت	طلوع شمس دقیقه	ظهر ساعت	ظهر دقیقه	عصر اول ساعت	عصر اول دقیقه	عصر ثانی ساعت	عصر ثانی دقیقه	عشا ساعت	عشا دقیقه	امساك ساعت	امساك دقیقه	مواسم
جمعه	١	٢٦	٩	٤	٩	٤٠	٤	٥٨	٨	٥٠	٩	٥٨	١	٤٧	٧	٣٨	
جمعه ایرتسی	٢	٢٧	١٠	٥		٣٨		٥٧		٥٠		٥٨		٤٧		٣٦	
بازار	٣	٢٨	١١	٦		٣٦		٥٦		٤٩		٥٧		٤٨		٣٣	
بازار ایرتسی	٤	٢٩	١٢	٧		٣٤		٥٤		٤٨		٥٧		٤٨		٣٠	
صالی	٥	٣٠	١٣	٨		٣٢		٥٢		٤٨		٥٦		٤٩		٢٨	
چهارشنبه	٦	١	١٤	٩		٣٠		٥٢		٤٧		٥٦		٤٩		٢٥	مایس رومی
پنجشنبه	٧	٢	١٥	١٠		٢٨		٥١		٤٦		٥٥		٥٠		٢٢	
جمعه	٨	٣	١٦	١١		٢٦		٥٠		٤٥		٥٥		٥٠		٢٠	قلیزقوپاران فورتنه‌سی
جمعه ایرتسی	٩	٤	١٠	١٢		٢٤		٤٩		٤٥		٥٤		٥١		١٧	
بازار	١٠	٥	١٨	١٣		٢٢		٤٨		٤٤		٥٤		٥٢		١٥	
بازار ایرتسی	١١	٦	١٩	١٤		٢٠		٤٨		٤٤		٥٤		٥٢		١٣	
صالی	١٢	٧	٢٠	١٥		١٨		٤٧		٤٣		٥٣		٥٣		١٠	قوقولیه فورتنه‌سی
چهارشنبه	١٣	٨	٢١	١٦		١٦		٤٧		٤٣		٥٣		٥٣		٧	
پنجشنبه	١٤	٩	٢٢	١٧		١٤		٤٦		٤٣		٥٢		٥٣		٥	باغ اوغولمه زمانی
جمعه	١٥	١٠	٢٣	١٨		١٢		٤٥		٤١		٥٢		٥٤		٣	اولکر فورتنه‌سی
جمعه ایرتسی	١٦	١١	٢٤	١٩		١٠		٤٤		٤١		٥٢		٥٤		١	
بازار	١٧	١٢	٢٥	٢٠		٩		٤٣		٤٠		٥١		٥٥	٦	٥٨	
بازار ایرتسی	١٨	١٣	٢٦	٢١		٨		٤٢		٤٠		٥١		٥٥		٥٦	
صالی	١٩	١٤	٢٧	٢٢		٧		٤٢		٣٩		٥١		٥٦		٥٤	
چهارشنبه	٢٠	١٥	٢٨	٢٣		٥		٤١		٣٩		٥٠		٥٦		٥١	
پنجشنبه	٢١	١٦	٢٩	٢٤		٤		٤٠		٣٨		٥٠		٥٧		٤٩	
جمعه	٢٢	١٧	٣٠	٢٥		٢		٣٩		٣٨		٥٠		٥٧		٤٧	
جمعه ایرتسی	٢٣	١٨	٣١	٢٦	٩	٠		٣٨		٣٧		٥٠		٥٨		٤٥	
بازار	٢٤	١٩	١	٢٧	٨	٥٩		٣٨		٣٧		٤٩		٥٨		٤٤	حزیران افرنجی
بازار ایرتسی	٢٥	٢٠	٢	٢٨		٥٨		٣٧		٣٦		٤٩		٥٩		٤٢	
صالی	٢٦	٢١	٣	٢٩		٥٧		٣٧		٣٦		٤٨		٥٩		٤١	
چهارشنبه	٢٧	٢٢	٤	٣٠		٥٦		٣٦		٣٥		٤٨		٥٩		٣٩	
پنجشنبه	٢٨	٢٣	٥	٣١		٥٥		٣٦		٣٥		٤٨		٥٩		٣٧	
جمعه	٢٩	٢٤	٦	٣٢		٥٤		٣٥		٣٥		٤٧		٥٩		٣٦	

۳۲۰ سنهٔ قمریه — سنهٔ مالیه ۳۱۸

ایام	شهور: ربیع الاول	شهور: مایس رومی	شهور: حزیران افرنجی	روز خضر	طلوع شمس ساعت	طلوع شمس دقیقه	ظهر ساعت	ظهر دقیقه	عصر اول ساعت	عصر اول دقیقه	عصر ثانی ساعت	عصر ثانی دقیقه	عشا ساعت	عشا دقیقه	امساك ساعت	امساك دقیقه	مواسم
جمعه ایرتسی	۱	۲۵	۷	۳۳	۸	۵۳	٤	۳۵	۸	۳٤	۹	٤۷	۲	۰	٦	۳۵	
بازار	۲	۲٦	۸	۳٤		۵۲		۳٤		۳٤		٤۷		۱		۳۳	موسم حصاد
بازار ایرتسی	۳	۲۷	۹	۳۵		۵۱		۳٤		۳٤		٤۷		۱		۳۲	
صالی	٤	۲۸	۱۰	۳٦		۵۰		۳۳		۳۳		٤٦		۱		۳۱	
چهارشنبه	۵	۲۹	۱۱	۳۷		٤۹		۳۳		۳۳		٤٦		۲		۳۰	
پنجشنبه	٦	۳۰	۱۲	۳۸		٤۹		۳۲		۳۳		٤٦		۲		۲۹	
جمعه	۷	۳۱	۱۳	۳۹		٤۸		۳۲		۳۲		٤٦		۲		۲۸	
جمعه ایرتسی	۸	۱	۱٤	٤۰		٤۸		۳۲		۳۲		٤٦		۲		۲۷	حزیران رومی
بازار	۹	۲	۱۵	٤۱		٤۷		۳۲		۳۲		٤٦		۲		۲٦	
بازار ایرتسی	۱۰	۳	۱٦	٤۲		٤۷		۳۱		۳۲		٤٦		۲		۲٦	
صالی	۱۱	٤	۱۷	٤۳		٤۷		۳۱		۲۲		٤٦		۳		۲۵	
چهارشنبه	۱۲	۵	۱۸	٤٤		٤۷		۳۱		۳۲		٤٦		۳		۲۵	لیلهٔ مولد النبی علیه السلام
پنجشنبه	۱۳	٦	۱۹	٤۵		٤٦		۳۱		۳۲		٤٦		۳		۲٤	
جمعه	۱٤	۷	۲۰	٤٦		٤٦		۳۱		۳۲		٤٦		۳		۲٤	
جمعه ایرتسی	۱۵	۸	۲۱	٤۷		٤٦		۳۱		۳۲		٤٦		۳		۲٤	
بازار	۱٦	۹	۲۲	٤۸		٤٦		۳۱		۳۲		٤٦		۳		۲٤	
بازار ایرتسی	۱۷	۱۰	۲۳	٤۹		٤٦		۳۲		۳۲		٤٦		۳		۲٤	اول فصل صیف
صالی	۱۸	۱۱	۲٤	۵۰		٤٦		۳۲		۳۲		٤٦		۳		۲٤	کون دونمی فورتنه‌سی
چهارشنبه	۱۹	۱۲	۲۵	۵۱		٤٦		۳۲		۳۲		٤٦		۳		۲٤	
پنجشنبه	۲۰	۱۳	۲٦	۵۲		٤٦		۳۲		۳۳		٤٦		۳		۲٤	
جمعه	۲۱	۱٤	۲۷	۵۳		٤۷		۳۲		۳۳		٤٦		۳		۲٤	یپراق آشیسی زمانی
جمعه ایرتسی	۲۲	۱۵	۲۸	۵٤		٤۷		۳۳		۳۳		٤٦		۲		۲۵	
بازار	۲۳	۱٦	۲۹	۵۵		٤۷		۳۳		۳۳		٤٦		۲		۲۵	
بازار ایرتسی	۳٤	۱۷	۳۰	۵٦		٤۷		۳۳		۳۳		٤٦		۲		۲٦	
صالی	۲۵	۱۸	۱	۵۷		٤۸		۳٤		۳۳		٤٦		۲		۲٦	تموز افرنجی
چهارشنبه	۲٦	۱۹	۲	۵۸		٤۸		۳٤		۳٤		٤٦		۲		۲۷	یپراق قورتنه‌سی
پنجشنبه	۲۷	۲۰	۳	۵۹		٤۸		۳٤		۳٤		٤۷		۱		۲۸	
جمعه	۲۸	۲۱	٤	٦۰		٤۹		۳٤		۳٤		٤۷		۱		۲۹	
جمعه ایرتسی	۲۹	۲۲	۵	٦۱		٤۹		۳۵		۳۵		٤۷		۱		۳۰	
بازار	۳۰	۲۳	٦	٦۲		۵۰		۳۵		۳۵		٤۷	۲	۰		۳۱	

٣٢٠ سنهٔ قمریه — سنهٔ مالیه ٣١٨

ایام	شهور: ربیع الآخر	حزیران رومی	تموز افرنجی	روز خضر	طلوع شمس ساعت	دقیقه	ظهر ساعت	دقیقه	عصر اول ساعت	دقیقه	عصر ثانی ساعت	دقیقه	عشا ساعت	دقیقه	امساك ساعت	دقیقه	مواسم
پازار ایرتسی	١	٢٤	٧	٦٣	٨	٥١	٤	٣٦	٨	٣٦	٩	٤٧	٢	٠	٦	٣٢	
صالی	٢	٢٥	٨	٦٤		٥٣		٣٦		٣٦		٤٨	٢	٠		٣٣	
چهارشنبه	٣	٢٦	٩	٦٥		٥٤		٣٧		٣٧		٤٨	١	٥٩		٣٤	
پنجشنبه	٤	٢٧	١٠	٦٦		٥٥		٣٧		٣٧		٤٩		٥٨		٣٦	فورتنه
جمعه	٥	٢٨	١١	٦٧		٥٦		٣٨		٣٧		٤٩		٥٨		٣٨	
جمعه ایرتسی	٦	٢٩	١٢	٦٨		٥٧		٣٨		٣٧		٥٠		٥٧		٤٠	
پازار	٧	٣٠	١٣	٦٩		٥٨		٣٩		٣٨		٥٠		٥٧		٤٢	
پازار ایرتسی	٨	١	١٤	٧٠	٩	٠		٣٩		٣٨		٥٠		٥٦		٤٥	تموز رومی
صالی	٩	٢	١٥	٧١		١		٤٠		٣٨		٥٠		٥٦		٤٧	
چهارشنبه	١٠	٣	١٦	٧٢		٣		٤١		٣٩		٥١		٥٥		٤٩	
پنجشنبه	١١	٤	١٧	٧٣		٤		٤١		٣٩		٥١		٥٥		٥١	
جمعه	١٢	٥	١٨	٧٤		٥		٤٢		٤٠		٥١		٥٤		٥٣	
جمعه ایرتسی	١٣	٦	١٩	٧٥		٧		٤٣		٤٠		٥٢		٥٤		٥٥	
پازار	١٤	٧	٢٠	٧٦		٨		٤٤		٤١		٥٢		٥٣		٥٧	
پازار ایرتسی	١٥	٨	٢١	٧٧		١٠		٤٥		٤١		٥٣		٥٣		٥٩	
صالی	١٦	٩	٢٢	٧٨		١١		٤٦		٤٢		٥٣		٥٣	٧	١	
چهارشنبه	١٧	١٠	٢٣	٧٩		١٢		٤٧		٤٣		٥٣		٥٢		٣	قره اریك فورتنه‌سی
پنجشنبه	١٨	١١	٢٤	٨٠		١٤		٤٨		٤٤		٥٤		٥٢		٥	
جمعه	١٩	١٢	٢٥	٨١		١٦		٤٩		٤٥		٥٤		٥٢		٨	
جمعه ایرتسی	٢٠	١٣	٢٦	٨٢		١٨		٥٠		٤٦		٥٤		٥١		١٠	
پازار	٢١	١٤	٢٧	٨٣		٢٠		٥٠		٤٧		٥٥		٥٠		١٣	
پازار ایرتسی	٢٢	١٥	٢٨	٨٤		٢٢		٥١		٤٨		٥٥		٥٠		١٥	
صالی	٢٣	١٦	٢٩	٨٥		٢٤		٥١		٤٨		٥٦		٥٠		١٧	
چهارشنبه	٢٤	١٧	٣٠	٨٦		٢٦		٥٢		٤٩		٥٦		٤٩		٢٠	
پنجشنبه	٢٥	١٨	٣١	٨٧		٢٨		٥٣		٤٩		٥٧		٤٩		٢٣	اغستوس افرنجی
جمعه	٢٦	١٩	١	٨٨		٣٠		٥٤		٥٠		٥٧		٤٨		٢٦	اول ایام باحور
جمعه ایرتسی	٢٧	٢٠	٢	٨٩		٣٢		٥٦		٥٠		٥٨		٤٨		٢٨	
پازار	٢٨	٢١	٣	٩٠		٣٤		٥٧		٥١		٥٨		٤٧		٣١	
پازار ایرتسی	٢٩	٢٢	٤	٩١		٣٦		٥٨		٥٢		٥٨		٤٧		٣٤	
صالی	٣٠	٢٣	٥	٩٢		٣٨		٥٩		٥٢		٥٩		٤٦		٣٧	

۳۲۰ سنهٔ قمریه — سنهٔ مالیه ۳۱۸

ایام	شهور: جمادی الاولی	شهور: تموز رومی	شهور: اغستوس افرنجی	روز خضر	طلوع شمس ساعت	طلوع شمس دقیقه	ظهر ساعت	ظهر دقیقه	عصر اول ساعت	عصر اول دقیقه	عصر ثانی ساعت	عصر ثانی دقیقه	عشا ساعت	عشا دقیقه	امساک ساعت	امساک دقیقه	مواسم
چهارشنبه	١	٢٤	٦	٩٣	٩	٤٠	٥	٠	٨	٥٤	١٠	٠	١	٤٦	٧	٣٩	
پنجشنبه	٢	٢٥	٧	٩٤		٤٢		١		٥٤	١٠	٠		٤٥		٤٢	
جمعه	٣	٢٦	٨	٩٥		٤٤		٢		٥٥	١٠	٠		٤٥		٤٥	اخر ایام باحور
جمعه ایرتسی	٤	٢٧	٩	٩٦		٤٧		٣		٥٦		١		٤٤		٤٧	
بازار	٥	٢٨	١٠	٩٧		٤٩		٤		٥٧		١		٤٤		٥٠	
بازار ایرتسی	٦	٢٩	١١	٩٨		٥١		٥		٥٧		٢		٤٣		٥٣	
صالی	٧	٣٠	١٢	٩٩		٥٤		٧		٥٨		٢		٤٣		٥٦	
چهارشنبه	٨	٣١	١٣	١٠٠		٥٦		٨		٥٨		٣		٤٢		٥٩	
پنجشنبه	٩	١	١٤	١٠١		٥٨		٩	٨	٥٩		٣		٤٢	٨	٣	اغستوس ررمی
جمعه	١٠	٢	١٥	١٠٢	١٠	٠		١١	٩	٠		٣		٤٢		٥	
جمعه ایرتسی	١١	٣	١٦	١٠٣		٣		١٢	٩	٠		٤		٤١		٨	
بازار	١٢	٤	١٧	١٠٤		٥		١٣		١		٤		٤١		١١	
بازار ایرتسی	١٣	٥	١٨	١٠٥		٨		١٤		٢		٥		٤٠		١٤	
صالی	١٤	٦	١٩	١٠٦		١٠		١٦		٣		٥		٤٠		١٧	
چهارشنبه	١٥	٧	٢٠	١٠٧		١٢		١٧		٣		٥		٣٩		١٩	
پنجشنبه	١٦	٨	٢١	١٠٨		١٥		١٨		٤		٦		٣٩		٢٢	
جمعه	١٧	٩	٢٢	١٠٩		١٧		٢٠		٤		٦		٣٨		٢٥	
جمعه ایرتسی	١٨	١٠	٢٣	١١٠		٢٠		٢١		٥		٦		٣٨		٢٨	
بازار	١٩	١١	٢٤	١١١		٢٢		٢٢		٦		٧		٣٨		٣١	
بازار ایرتسی	٢٠	١٢	٢٥	١١٢		٢٤		٢٣		٧		٧		٣٧		٣٤	
صالی	٢١	١٣	٢٦	١١٣		٢٧		٢٤		٧		٧		٣٧		٣٧	
چهارشنبه	٢٢	١٤	٢٧	١١٤		٢٩		٢٥		٨		٨		٣٧		٤٠	
پنجشنبه	٢٣	١٥	٢٨	١١٥		٣٢		٢٦		٩		٨		٣٦		٤٣	رفتن لقلق
جمعه	٢٤	١٦	٢٩	١١٦		٣٤		٢٧		٩		٩		٣٦		٤٦	
جمعه ایرتسی	٢٥	١٧	٣٠	١١٧		٣٧		٢٩		١٠		٩		٣٦		٤٩	
بازار	٢٦	١٨	٣١	١١٨		٣٩		٣٠		١١		١٠		٣٥		٥٢	جلوس همایون ١٢٩٣
بازار ایرتسی	٢٧	١٩	١	١١٩		٤٢		٣١		١٢		١٠		٣٥		٥٥	ایلول افرنجی
صالی	٢٨	٢٠	٢	١٢٠		٤٥		٣٣		١٢		١٠		٣٥		٥٨	
چهارشنبه	٢٩	٢١	٣	١٢١		٤٧		٣٤		١٣		١١		٣٥	٩	١	

٣٢٠ سنهٔ قمریه — **سنهٔ مالیه ٣١٨**

ایام	شهور: جمادی الآخره	شهور: اغستوس رومی	شهور: ایلول افرنجی	روز خضر	طلوع شمس ساعت	طلوع شمس دقیقه	ظهر ساعت	ظهر دقیقه	عصر اول ساعت	عصر اول دقیقه	عصر ثانی ساعت	عصر ثانی دقیقه	عشا ساعت	عشا دقیقه	امساک ساعت	امساک دقیقه	مواسم
پنجشنبه	١	٢٢	٤	١٢٢	١٠	٥٠	٥	٣٥	٩	١٤	١٠	١١	١	٣٤	٩	٤	
جمعه	٢	٢٣	٥	١٢٣		٥٣		٣٦		١٤		١١		٣٤		٦	
جمعه ایرتسی	٣	٢٤	٦	١٢٤		٥٥		٣٨		١٥		١٢		٣٤		٩	
بازار	٤	٢٥	٧	١٢٥		٥٨		٤٠		١٦		١٢		٣٣		١٢	بلدرجین فورتنه‌سی
بازار ایرتسی	٥	٢٦	٨	١٢٦	١١	١		٤١		١٦		١٢		٣٣		١٥	
صالی	٦	٢٧	٩	١٢٧		٣		٤٢		١٧		١٣		٣٣		١٨	
چهارشنبه	٧	٢٨	١٠	١٢٨		٦		٤٤		١٨		١٣		٣٣		٢١	
پنجشنبه	٨	٢٩	١١	١٢٩		٩		٤٥		١٨		١٣		٣٣		٢٤	فورتنه
جمعه	٩	٣٠	١٢	١٣٠		١٢		٤٦		١٩		١٤		٣٢		٢٧	
جمعه ایرتسی	١٠	٣١	١٣	١٣١		١٥		٤٨		٢٠		١٤		٣٢		٣٠	چیلاق فورتنه‌سی
بازار	١١	١	١٤	١٣٢		١٧		٤٩		٢٠		١٤		٣٢		٣٣	ایلول رومی
بازار ایرتسی	١٢	٢	١٥	١٣٣		٢٠		٥١		٢١		١٥		٣٢		٣٦	
صالی	١٣	٣	١٦	١٣٤		٢٣		٥٢		٢١		١٥		٣٢		٣٩	
چهارشنبه	١٤	٤	١٧	١٣٥		٢٥		٥٣		٢٢		١٥		٣٢		٤٢	
پنجشنبه	١٥	٥	١٨	١٣٦		٢٨		٥٥		٢٢		١٦		٣١		٤٥	
جمعه	١٦	٦	١٩	١٣٧		٣١		٥٦		٢٣		١٦		٣١		٤٨	
جمعه ایرتسی	١٧	٧	٢٠	١٣٨		٣٣		٥٧		٢٤		١٦		٣١		٥١	
بازار	١٨	٨	٢١	١٣٩		٣٦		٥٨		٢٤		١٦		٣١		٥٤	
بازار ایرتسی	١٩	٩	٢٢	١٤٠		٣٨		٥٩		٢٥		١٧		٣١		٥٧	
صالی	٢٠	١٠	٢٣	١٤١		٤١	٦	٠		٢٥		١٧		٣١	١٠	٠	کستانه‌قره‌سی فورتنه‌سی
چهارشنبه	٢١	١١	٢٤	١٤٢		٤٤		٢		٢٦		١٧		٣١		٢	رأس سنهٔ شمسیه ١٢٨٠
پنجشنبه	٢٢	١٢	٢٥	١٤٣		٤٧		٤		٢٦		١٧		٣١		٦	اول فصل خریف
جمعه	٢٣	١٣	٢٦	١٤٤		٥٠		٥		٢٧		١٧		٣٠		٩	
جمعه ایرتسی	٢٤	١٤	٢٧	١٤٥		٥٢		٧		٢٧		١٨		٣٠		١١	
بازار	٢٥	١٥	٢٨	١٤٦		٥٥		٩		٢٨		١٨		٣٠		١٤	
بازار ایرتسی	٢٦	١٦	٢٩	١٤٧		٥٨		١٠		٢٨		١٨		٣٠		١٧	
صالی	٢٧	١٧	٣٠	١٤٨	١٢	١		١١		٢٩		١٨		٣٠		٢٠	
چهارشنبه	٢٨	١٨	١	١٤٩		٣		١٣		٢٩		١٨		٣٠		٢٢	تشرین اول افرنجی
پنجشنبه	٢٩	١٩	٢	١٥٠		٦		١٤		٣٠		١٩		٣٠		٢٥	قوش بکچمی فورتنه‌سی

١٣٢٠ سنهٔ قمریه — سنهٔ مالیه ٣١٨

ایام	شهور: رجب شریف	شهور: ایلول رومی	شهور: تشرین اول افرنجی	روز خضر	طلوع شمس: ساعت	طلوع شمس: دقیقه	ظهر: ساعت	ظهر: دقیقه	عصر اول: ساعت	عصر اول: دقیقه	عصر ثانی: ساعت	عصر ثانی: دقیقه	عشا: ساعت	عشا: دقیقه	امساك: ساعت	امساك: دقیقه	مواسم
جمعه	١	٢٠	٣	١٥١	١٢	٩	٦	١٥	٩	٣٠	١٠	١٩	١	٣٠	١٠	٢٨	لیلهٔ رغائب
جمعه ایرتسی	٢	٢١	٤	١٥٢		١١		١٧		٣١		١٩		٣٠		٣١	
بازار	٣	٢٢	٥	١٥٣		١٤		١٨		٣١		٢٠		٣٠		٣٤	
بازار ایرتسی	٤	٢٣	٦	١٥٤		١٧		٢٠		٣٢		٢٠		٣٠		٣٧	
صالی	٥	٢٤	٧	١٥٥		٢٠		٢١		٣٢		٢٠		٣٠		٣٩	
چهارشنبه	٦	٢٥	٨	١٥٦		٢٢		٢٣		٣٢		٢٠		٣٠		٤٢	
پنجشنبه	٧	٢٦	٩	١٥٧		٢٥		٢٤		٣٣		٢٠		٣٠		٤٤	
جمعه	٨	٢٧	١٠	١٥٨		٢٨		٢٥		٣٣		٢٠		٣٠		٤٧	
جمعه ایرتسی	٩	٢٨	١١	١٥٩		٣٠		٢٦		٣٣		٢١		٣٠		٥٠	
بازار	١٠	٢٩	١٢	١٦٠		٣٣		٢٧		٣٤		٢١		٣٠		٥٣	
بازار ایرتسی	١١	٣٠	١٣	١٦١		٣٥		٢٩		٣٤		٢١		٣٠		٥٥	
صالی	١٢	١	١٤	١٦٢		٣٨		٣٠		٣٥		٢١		٣٠		٥٨	تشرین اول رومی
چهارشنبه	١٣	٢	١٥	١٦٣		٤١		٣٢		٣٥		٢١		٣٠	١١	١	اول ایام مطر
پنجشنبه	١٤	٣	١٦	١٦٤		٤٤		٣٣		٣٦		٢١		٣٠		٣	
جمعه	١٥	٤	١٧	١٦٥		٤٦		٣٤		٣٦		٢٢		٣٠		٦	
جمعه ایرتسی	١٦	٥	١٨	١٦٦		٤٩		٣٦		٣٦		٢٢		٣٠		٩	
بازار	١٧	٦	١٩	١٦٧		٥١		٣٧		٣٧		٢٢		٣٠		١١	قرلنغج فورتنه‌سی
بازار ایرتسی	١٨	٧	٢٠	١٦٨		٥٤		٣٨		٣٧		٢٢		٣٠		١٤	اول غرس اشجار
صالی	١٩	٨	٢١	١٦٩		٥٧		٣٩		٣٧		٢٢		٣١		١٧	
چهارشنبه	٢٠	٩	٢٢	١٧٠		٥٩		٤٠		٣٨		٢٢		٣١		١٩	برودت میاه
پنجشنبه	٢١	١٠	٢٣	١٧١	١	١		٤٢		٣٨		٢٢		٣١		٢٢	باغ بوزومی فورتنه‌سی
جمعه	٢٢	١١	٢٤	١٧٢		٤		٤٣		٣٨		٢٢		٣١		٢٥	
جمعه ایرتسی	٢٣	١٢	٢٥	١٧٣		٦		٤٤		٣٨		٢٢		٣١		٢٧	
بازار	٢٤	١٣	٢٦	١٧٤		٩		٤٥		٣٩		٢٢		٣١		٢٩	
بازار ایرتسی	٢٥	١٤	٢٧	١٧٥		١١		٤٦		٣٩		٢٢		٣١		٣١	
صالی	٢٦	١٥	٢٨	١٧٦		١٤		٤٧		٣٩		٢٢		٣١		٣٤	
چهارشنبه	٢٧	١٦	٢٩	١٧٧		١٦		٤٩		٣٩		٢٢		٣١		٣٦	لیلهٔ معراج النبی علیه السلام
پنجشنبه	٢٨	١٧	٣٠	١٧٨		١٩		٥٠		٤٠		٢٣		٣٢		٣٩	بالق فورتنه‌سی
جمعه	٢٩	١٨	٣١	١٧٩		٢١		٥١		٤٠		٢٣		٣٢		٤١	
جمعه ایرتسی	٣٠	١٩	١	١٨٠		٢٤		٥٢		٤٠		٢٣		٣٢		٤٣	تشرین ثانیٔ افرنجی

٣٢٠ سنهٔ قمریه — سنهٔ مالیه ٣١٨

ایام	شهور: شعبان المعظم	شهور: تشرین اول رومی	شهور: تشرین ثانی افرنجی	روز خضر	طلوع شمس ساعت	طلوع شمس دقیقه	ظهر ساعت	ظهر دقیقه	عصر اول ساعت	عصر اول دقیقه	عصر ثانی ساعت	عصر ثانی دقیقه	عشا ساعت	عشا دقیقه	امساك ساعت	امساك دقیقه	مواسم
بازار	١	٢٠	٢	١٨١	١	٢٦	٦	٥٤	٩	٤١	١٠	٢٣	١	٣٢	١١	٤٦	
بازار ایرتسی	٢	٢١	٣	١٨٢		٢٨		٥٥		٤١		٢٣		٣٢		٤٨	
صالی	٣	٢٢	٤	١٨٣		٣١		٥٦		٤١		٢٣		٣٢		٥٠	
چهارشنبه	٤	٢٣	٥	١٨٤		٣٤		٥٧		٤١		٢٣		٣٢		٥٢	
پنجشنبه	٥	٢٤	٦	١٨٥		٣٦		٥٨		٤٢		٢٣		٣٣		٥٥	
جمعه	٦	٢٥	٧	١٨٦		٣٨		٥٩		٤٢		٢٣		٣٣		٥٧	
جمعه ایرتسی	٧	٢٦	٨	١		٤١	٧	١		٤٢		٢٣		٣٣		٥٩	روز قاسم
بازار	٨	٢٧	٩	٢		٤٣		٢		٤٢		٢٣		٣٣	١٢	١	
بازار ایرتسی	٩	٢٨	١٠	٣		٤٥		٣		٤٣		٢٣		٣٣		٣	
صالی	١٠	٢٩	١١	٤		٤٧		٤		٤٣		٢٣		٣٤		٥	
چهارشنبه	١١	٣٠	١٢	٥		٤٩		٥		٤٣		٢٤		٣٤		٧	
پنجشنبه	١٢	٣١	١٣	٦		٥١		٦		٤٣		٢٤		٣٤		٩	
جمعه	١٣	١	١٤	٧		٥٣		٧		٤٣		٢٤		٣٤		١١	تشرین ثانئ رومی
جمعه ایرتسی	١٤	٢	١٥	٨		٥٥		٨		٤٤		٢٤		٣٤		١٣	
بازار	١٥	٣	١٦	٩		٥٧		٩		٤٤		٢٤		٣٤		١٤	لیلهٔ برات
بازار ایرتسی	١٦	٤	١٧	١٠		٥٩		١٠		٤٤		٢٤		٣٥		١٦	ولادت همایون ١٢٥٨
صالی	١٧	٥	١٨	١١	٢	١		١١		٤٤		٢٤		٣٥		١٨	
چهارشنبه	١٨	٦	١٩	١٢		٣		١٢		٤٤		٢٤		٣٥		٢٠	
پنجشنبه	١٩	٧	٢٠	١٣		٥		١٣		٤٥		٢٤		٣٥		٢٢	
جمعه	٢٠	٨	٢١	١٤		٧		١٤		٤٥		٢٤		٣٥		٢٣	
جمعه ایرتسی	٢١	٩	٢٢	١٥		٩		١٥		٤٥		٢٤		٣٥		٢٥	
بازار	٢٢	١٠	٢٣	١٦		١١		١٦		٤٥		٢٤		٣٥		٢٧	
بازار ایرتسی	٢٣	١١	٢٤	١٧		١٣		١٧		٤٥		٢٤		٣٦		٢٨	
صالی	٢٤	١٢	٢٥	١٨		١٥		١٨		٤٥		٢٤		٣٦		٣٠	
چهارشنیه	٢٥	١٣	٢٦	١٩		١٧		١٩		٤٥		٢٤		٣٦		٣١	
پنجشنبه	٢٦	١٤	٢٧	٢٠		١٩		٢٠		٤٥		٢٤		٣٦		٣٢	نزول ماء اشجار
جمعه	٢٧	١٥	٢٨	٢١		٢٠		٢٠		٤٦		٢٤		٣٦		٣٤	
جمعه ایرتسی	٢٨	١٦	٢٩	٢٢		٢٣		٢١		٤٦		٢٤		٣٧		٣٦	
بازار	٢٩	١٧	٣٠	٢٣		٢٣		٢١		٤٦		٢٤		٣٧		٣٧	

۳۲۰ سنهٔ قمریه — سنهٔ مالیه ۳۱۸

ایام	شهور: رمضان المبارك	شهور: تشرین ثانی رومی	شهور: کانون اول افرنجی	روز قاسم	طلوع شمس ساعت	طلوع شمس دقیقه	ظهر ساعت	ظهر دقیقه	عصر اول ساعت	عصر اول دقیقه	عصر ثانی ساعت	عصر ثانی دقیقه	عشا ساعت	عشا دقیقه	امساك ساعت	امساك دقیقه	مواسم
بازر ایرتسی	۱	۱۸	۱	۲٤	۲	۲۵	۷	۲۲	۹	٤٦	۱۰	۲٤	۱	۳۷	۱۲	۳۸	
صالی	۲	۱۹	۲	۲۵		۲٦		۲۲		٤٦		۲٤		۳۷		۳۹	
چهارشنبه	۳	۲۰	۳	۲٦		۲۷		۲۳		٤٦		۲٤		۳۷		٤۰	
پنجشنبه	٤	۲۱	٤	۲۷		۲۸		۲٤		٤٦		۲٤		۳۷		٤۲	
جمعه	۵	۲۲	۵	۲۸		۲۹		۲٤		٤٦		۲٤		۳۷		٤۳	
جمعه ایرتسی	٦	۲۳	٦	۲۹		۳۰		۲۵		٤٦		۲٤		۳۸		٤٤	
بازار	۷	۲٤	۷	۳۰		۳۱		۲۵		٤٦		۲٤		۳۸		٤۵	
بازار ایرتسی	۸	۲۵	۸	۳۱		۳۳		۲٦		٤٦		۲٤		۳۸		٤۵	فورتنه
صالی	۹	۲٦	۹	۳۲		۳۳		۲٦		٤۷		۲٤		۳۸		٤٦	
چهارشنبه	۱۰	۲۷	۱۰	۳۳		۳٤		۲۷		٤۷		۲٤		۳۸		٤۷	
پنجشنبه	۱۱	۲۸	۱۱	۳٤		۳۵		۲۷		٤۷		۲٤		۳۸		٤۸	
جمعه	۱۲	۲۹	۱۲	۳۵		۳٦		۲۷		٤۷		۲٤		۳۸		٤۹	
جمعه ایرتسی	۱۳	۳۰	۱۳	۳٦		۳٦		۲۸		٤۷		۲٤		۳۸		٤۹	قره قیش فورتنه‌سی
بازار	۱٤	۱	۱٤	۳۷		۳۷		۲۸		٤۷		۲٤		۳۸		۵۰	کانون اول رومی
بازار ایرتسی	۱۵	۲	۱۵	۳۸		۳۷		۲۸		٤۷		۲٤		۳۸		۵۰	زیارت خرقهٔ سعادت
صالی	۱٦	۳	۱٦	۳۹		۳۸		۲۹		٤۷		۲٤		۳۸		۵۱	
چهارشنبه	۱۷	٤	۱۷	٤۰		۳۸		۲۹		٤۷		۲٤		۳۸		۵۲	
پنجشنبه	۱۸	۵	۱۸	٤۱		۳۹		۲۹		٤۷		۲٤		۳۸		۵۲	
جمعه	۱۹	٦	۱۹	٤۲		۳۹		۲۹		٤۷		۲٤		۳۹		۵۲	اول شب یلدا
جمعه ایرتسی	۲۰	۷	۲۰	٤۳		۳۹		۲۹		٤۷		۲٤		۳۹		۵۲	فورتنه
بازار	۲۱	۸	۲۱	٤٤		٤۰		۲۹		٤۷		۲٤		۳۹		۵۲	
بازار ایرتسی	۲۲	۹	۲۲	٤۵		٤۰		۲۹		٤۷		۲٤		۳۹		۵۲	
صالی	۲۳	۱۰	۲۳	٤٦		٤۰		۲۹		٤۷		۲٤		۳۹		۵۲	اول اربعین
چهارشنبه	۲٤	۱۱	۲٤	٤۷		۳۹		۲۹		٤۷		۲٤		۳۸		۵۲	کون دونمی فورتنه‌سی
پنجشنبه	۲۵	۱۲	۲۵	٤۸		۳۹		۲۸		٤۷		۲٤		۳۸		۵۲	آخر شب یلدا
جمعه	۲٦	۱۳	۲٦	٤۹		۳۹		۲۸		٤۷		۲٤		۳۸		۵۲	
جمعه ایرتسی	۲۷	۱٤	۲۷	۵۰		۳۹		۲۸		٤۷		۲٤		۳۸		۵۱	لیلهٔ قدر
بازار	۲۸	۱۵	۲۸	۵۱		۳۹		۲۸		٤۷		۲٤		۳۸		۵۱	
بازار ایرتسی	۲۹	۱٦	۲۹	۵۲		۳۸		۲۸		٤۷		۲٤		۳۸		۵۰	
صالی	۳۰	۱۷	۳۰	۵۳		۳۷		۲۷		٤۷		۲٤		۳۸		۵۰	

۳۲۰ سنهٔ قمریه — سنهٔ مالیه ۳۱۸

ایام	شهور			روز قاسم	طلوع شمس		ظهر		عصر اول		عصر ثانی		عشا		امساك		مواسم
	شوال المكرم	كانون اول رومی	كانون اول افرنجی		ساعت	دقیقه	ساعت	دقیقه	ساعت	دقیقه	ساعت	دقیقه	ساعت	دقیقه	ساعت	دقیقه	
چهارشنبه	۱	۱۸	۳۱	۵۴	۲	۳۷	۷	۲۷	۹	۴۷	۱۰	۲۴	۱	۳۸	۱۲	۴۹	صلات عید فطر ساعت دقیقه
پنجشنبه	۲	۱۹	۱	۵۵		۳۷		۲۷		۴۷		۲۴		۳۸		۴۹	كانون ثانئ افرنجی ۳ ۲۷
جمعه	۳	۲۰	۲	۵۶		۳۶		۲۶		۴۷		۲۴		۳۸		۴۸	رأس سنهٔ افرنجی ۱۹۰۳
جمعه ایرتسی	۴	۲۱	۳	۵۷		۳۵		۲۶		۴۷		۲۴		۳۸		۴۸	فورتنه
بازار	۵	۲۲	۴	۵۸		۳۴		۲۶		۴۷		۲۴		۳۸		۴۷	
بازار ایرتسی	۶	۲۳	۵	۵۹		۳۳		۲۵		۴۷		۲۴		۳۸		۴۶	
صالی	۷	۲۴	۶	۶۰		۳۲		۲۵		۴۷		۲۴		۳۸		۴۵	
چهارشنبه	۸	۲۵	۷	۶۱		۳۱		۲۴		۴۶		۲۴		۳۸		۴۴	فورتنه
پنجشنبه	۹	۲۶	۸	۶۲		۳۰		۲۴		۴۶		۲۴		۳۷		۴۳	
جمعه	۱۰	۲۷	۹	۶۳		۲۹		۲۳		۴۶		۲۴		۳۷		۴۲	
جمعه ایرتسی	۱۱	۲۸	۱۰	۶۴		۲۷		۲۲		۴۶		۲۴		۳۷		۴۱	
بازار	۱۲	۲۹	۱۱	۶۵		۲۶		۲۲		۴۶		۲۴		۳۷		۴۰	
بازار ایرتسی	۱۳	۳۰	۱۲	۶۶		۲۵		۲۱		۴۶		۲۴		۳۷		۳۹	
صالی	۱۴	۳۱	۱۳	۶۷		۲۳		۲۰		۴۶		۲۴		۳۷		۳۸	كانون ثانئ رومی
چهارشنبه	۱۵	۱	۱۴	۶۸		۲۲		۲۰		۴۶		۲۴		۳۶		۳۷	رأس سنهٔ رومی ۱۹۰۳
پنجشنبه	۱۶	۲	۱۵	۶۹		۲۱		۱۹		۴۶		۲۴		۳۶		۳۵	فورتنه
جمعه	۱۷	۳	۱۶	۷۰		۱۹		۱۸		۴۵		۲۴		۳۶		۳۴	
جمعه ایرتسی	۱۸	۴	۱۷	۷۱		۱۷		۱۷		۴۵		۲۴		۳۶		۳۲	
بازار	۱۹	۵	۱۸	۷۲		۱۶		۱۶		۴۵		۲۴		۳۶		۳۱	
بازار ایرتسی	۲۰	۶	۱۹	۷۳		۱۴		۱۶		۴۵		۲۴		۳۶		۲۹	القاء الصلیب فی الماء
صالی	۲۱	۷	۲۰	۷۴		۱۳		۱۵		۴۵		۲۴		۳۶		۲۸	
چهارشنیه	۲۲	۸	۲۱	۷۵		۱۱		۱۴		۴۵		۲۴		۳۵		۲۶	
پنجشنبه	۲۳	۹	۲۲	۷۶		۹		۱۳		۴۴		۲۴		۳۵		۲۴	
جمعه	۲۴	۱۰	۲۳	۷۷		۷		۱۲		۴۴		۲۴		۳۵		۲۲	
جمعه ایرتسی	۲۵	۱۱	۲۴	۷۸		۵		۱۱		۴۴		۲۴		۳۵		۲۰	
بازار	۲۶	۱۲	۲۵	۷۹		۳		۱۰		۴۴		۲۴		۳۵		۱۸	فورتنه
بازار ایرتسی	۲۷	۱۳	۲۶	۸۰		۱		۹		۴۴		۲۴		۳۴		۱۶	
صالی	۲۸	۱۴	۲۷	۸۱	۱	۵۹		۸		۴۳		۲۴		۳۴		۱۴	
چهارشنبه	۲۹	۱۵	۲۸	۸۲		۵۷		۷		۴۳		۲۴		۳۴		۱۲	
پنجشنبه	۳۰	۱۶	۲۹	۸۳		۵۵		۶		۴۳		۲۴	۲	۳۴		۱۰	

سنهٔ مالیه ٣١٨ — ٣٢٠ سنهٔ قمریه

ایام	ذی القعدة الشریفه	کانون ثانی رومی	کانون ثانی افرنجی	روز قاسم	طلوع شمس ساعت	طلوع شمس دقیقه	ظهر ساعت	ظهر دقیقه	عصر اول ساعت	عصر اول دقیقه	عصر ثانی ساعت	عصر ثانی دقیقه	عشا ساعت	عشا دقیقه	امساك ساعت	امساك دقیقه	مواسم
جمعه	١	١٧	٣٠	٨٤	١	٥٣	٧	٥	٩	٤٣	١٠	٢٤	١	٣٤	١٢	٨	اخر اربعین
جمعه ایرتسی	٢	١٨	٣١	٨٥		٥١		٤		٤٢		٢٣		٣٤		٦	اول خمسین
بازار	٣	١٩	١	٨٦		٤٩		٣		٤٢		٢٣		٣٣		٤	شباط افرنجی
بازار ایرتسی	٤	٢٠	٢	٨٧		٤٦		١		٤٢		٢٣		٣٣		٢	
صالی	٥	٢١	٣	٨٨		٤٤	٧	٠		٤٢		٢٣		٣٣	١٢	٠	
چهارشنبه	٦	٢٢	٤	٨٩		٤١	٦	٥٩		٤٢		٢٣		٣٣	١١	٥٨	
پنجشنبه	٧	٢٣	٥	٩٠		٣٩		٥٨		٤١		٢٣		٣٣		٥٦	
جمعه	٨	٢٤	٦	٩١		٣٧		٥٧		٤١		٢٣		٣٢		٥٤	
جمعه ایرتسی	٩	٢٥	٧	٩٢		٣٥		٥٦		٤١		٢٣		٣٢		٥٢	
بازار	١٠	٢٦	٨	٩٣		٣٢		٥٥		٤١		٢٣		٣٢		٥٠	
بازار ایرتسی	١١	٢٧	٩	٩٤		٣٠		٥٣		٤٠		٢٣		٣٢		٤٨	
صالی	١٢	٢٨	١٠	٩٥		٢٧		٥٢		٤٠		٢٣		٣٢		٤٦	
چهارشنبه	١٣	٢٩	١١	٩٦		٢٥		٥١		٤٠		٢٣		٣٢		٤٣	
پنجشنبه	١٤	٣٠	١٢	٩٧		٢٣		٥٠		٤٠		٢٣		٣٢		٤١	
جمعه	١٥	٣١	١٣	٩٨		٢٠		٤٨		٣٩		٢٣		٣٢		٣٩	
جمعه ایرتسی	١٦	١	١٤	٩٩		١٨		٤٧		٣٩		٢٣		٣١		٣٦	شباط رومی
بازار	١٧	٢	١٥	١٠٠		١٦		٤٦		٣٨		٢٢		٣١		٣٤	
بازار ایرتسی	١٨	٣	١٦	١٠١		١٤		٤٤		٣٨		٢٢		٣١		٣١	اخر غرس اشجار
صالی	١٩	٤	١٧	١٠٢		١٠		٤٣		٣٨		٢٢		٣١		٢٩	
چهارشنبه	٢٠	٥	١٨	١٠٣		٠٨		٤٢		٣٨		٢٢		٣١		٢٧	
پنجشنبه	٢١	٦	١٩	١٠٤		٦		٤١		٣٧		٢٢		٣١		٢٤	
جمعه	٢٢	٧	٢٠	١٠٥		٣		٣٩		٣٧		٢٢		٣١		٢٢	جرهٔ اولی
جمعه ایرتسی	٢٣	٨	٢١	١٠٦	١	٠٠		٣٨		٣٧		٢٢		٣١		١٩	
بازار	٢٤	٩	٢٢	١٠٧	١٢	٥٨		٣٧		٣٧		٢٢		٣٠		١٧	فورتنه
بازار ایرتسی	٢٥	١٠	٢٣	١٠٨		٥٦		٣٥		٣٦		٢٢		٣٠		١٤	
صالی	٢٦	١١	٢٤	١٠٩		٥٣		٣٤		٣٦		٢١		٣٠		١١	
چهارشنبه	٢٧	١٢	٢٥	١١٠		٥٠		٣٢		٣٦		٢١		٣٠		٩	
پنجشنبه	٢٨	١٣	٢٦	١١١		٤٧		٣١		٣٥		٢١		٣٠		٦	
جمعه	٢٩	١٤	٢٧	١١٢		٤٤		٣٠		٣٥		٢١		٣٠		٤	جرهٔ ثانیه

٣٢٠ سنهٔ قمریه

سنهٔ مالیه ٣١٨

ایام	شهور: ذی الحجة الشریفة	شهور: شباط رومی	شهور: شباط افرنجی	روز قاسم	طلوع شمس: ساعت	طلوع شمس: دقیقه	ظهر: ساعت	ظهر: دقیقه	عصر اول: ساعت	عصر اول: دقیقه	عصر ثانی: ساعت	عصر ثانی: دقیقه	عشا: ساعت	عشا: دقیقه	امساک: ساعت	امساک: دقیقه	مواسم
جمعه ایرتسی	١	١٥	٢٨	١١٣	١٢	٤٢	٦	٢٩	٩	٣٤	١٠	٢١	١	٣٠	١١	١	آمدن لقلق
بازار	٢	١٦	١	١١٤		٣٩		٢٧		٣٤		٢١		٣٠	١٠	٥٨	مارت افرنجی
بازار ایرتسی	٣	١٧	٢	١١٥		٣٦		٢٦		٣٤		٢١		٣٠		٥٦	
صالی	٤	١٨	٣	١١٦		٣٣		٢٤		٣٣		٢٠		٣٠		٥٣	
چهارشنبه	٥	١٩	٤	١١٧		٣٠		٢٣		٣٣		٢٠		٣٠		٥٠	
پنجشنبه	٦	٢٠	٥	١١٨		٢٧		٢٢		٣٢		٢٠		٣٠		٤٨	جریان مأ اشجار
جمعه	٧	٢١	٦	١١٩		٢٤		٢٠		٣٢		٢٠		٣٠		٤٥	جمرهٔ ثالثه
جمعه ایرتسی	٨	٢٢	٧	١٢٠		٢٢		١٩		٣١		٢٠		٣٠		٤٢	باغ بودامه زمانی
بازار	٩	٢٣	٨	١٢١		٢٠		١٨		٣١		٢٠		٣٠		٣٩	قلم آشیسی زمانی
بازار ایرتسی	١٠	٢٤	٩	١٢٢		١٧		١٧		٣١		١٩		٣٠		٣٧	صلات عید اضحی ساعت
صالی	١١	٢٥	١٠	١٢٣		١٤		١٥		٣٠		١٩		٣٠		٣٤	١
چهارشنبه	١٢	٢٦	١١	١٢٤		١٢		١٤		٢٠		١٩		٣٠		٣١	اول برد العجوز
پنجشنبه	١٣	٢٧	١٢	١٢٥		٩		١٢		٢٩		١٩		٣٠		٢٨	حسوم فورتنه‌سی
جمعه	١٤	٢٨	١٣	١٢٦		٦		١١		٢٩		١٨		٣٠		٢٥	
جمعه ایرتسی	١٥	١	١٤	١٢٧		٤		١٠		٢٨		١٨		٣٠		٢٢	مارت رومی } رأس سنهٔ مالیه ١٣١٩
بازار	١٦	٢	١٥	١٢٨		١		٨		٢٨		١٨		٣٠		٢٠	
بازار ایرتسی	١٧	٣	١٦	١٢٩	١١	٥٨		٧		٢٧		١٨		٣٠		١٧	آمدن قرلنغج
صالی	١٨	٤	١٧	١٣٠		٥٥		٥		٢٧		١٨		٣٠		١٤	آخر برد العجوز
چهارشنبه	١٩	٥	١٨	١٣١		٥٢		٤		٢٦		١٧		٣٠		١١	
پنجشنبه	٢٠	٦	١٩	١٣٢		٤٩		٣		٢٦		١٧		٣٠		٧	
جمعه	٢١	٧	٢٠	١٣٣		٤٦		٢		٢٥		١٦		٣١		٥	
جمعه ایرتسی	٢٢	٨	٢١	١٣٤		٤٣	٦	٠		٢٥		١٦		٣١		٢	
بازار	٢٣	٩	٢٢	١٣٥		٤٠	٥	٥٩		٢٥		١٦		٣١	٩	٥٧	تساویٔ لیل و نهار
بازار ایرتسی	٢٤	١٠	٢٣	١٣٦		٣٧		٥٨		٢٤		١٦		٣١		٥٤	قوزقوباران فورتنه‌سی
صالی	٢٥	١١	٢٤	١٣٧		٣٤		٥٦		٢٤		١٦		٣٢		٥١	
چهارشنبه	٢٦	١٢	٢٥	١٣٨		٣٢		٥٥		٢٣		١٥		٣٢		٤٨	
پنجشنبه	٢٧	١٣	٢٦	١٣٩		٣٠		٥٣		٢٢		١٥		٣٢		٤٥	آمدن چیلاق
جمعه	٢٨	١٤	٢٧	١٤٠		٢٧		٥٢		٢١		١٥		٣٢		٤٣	
جمعه ایرتسی	٢٩	١٥	٢٨	١٤١		٢٥		٥١		٢١		١٥		٣٣		٤٠	
بازار	٣٠	١٦	٢٩	١٤٢		٢٢		٥٠		٢٠		١٥		٣٣		٣٨	

بعض وقايع مشهوره

(هجرت شرف منقبتدن مقدم)

سنين		سنين	
٦٢١٢	خلقت حضرت آدم عليه السلام	١٣٣٧	روما شهرينك بناسى
٣٩٧٤	طوفان حضرت نوح عليه السلام	١١٥٥	بخت النصرك سوريه ايله قدس شريفى تخريبى
٣٥٤٨	مصرك ابتداى معموريتى	١١١٠	ايران شاهلغنك كيانيان طبقه سنه انتقالى
٢٨١٢	ملوك بنى آثورك ابتداى ظهورى	١١٠٨	ايرانلولرك مصرى استيلاسى
٢٥٧٠	ولادت حضرت ابراهيم عليه السلام	٩١٦	اسكندرك مصرى ايرانلولردن استردادى
٢٤٧٠	ختان حضرت اسماعيل عليه السلام	٩١٥	اسكندرك ايرانى استيلاسيله دارانك مقتوليتى
٢٣١٧	حضرت يعقوب عليه السلامك مصرى تشريفلرى	٦١٢	مصرك رومايه الحاق
٢٢٩١	مصرده يدى سنه ممتد اولان قحط و غلا	٥٨٥	ميلاد حضرت عيسى عليه السلام
٢١٧٦	فرعونك مصرده اطفال ذكورى اتلافى	٥١٧	رومادە پاپا نصبى
٢١٦٦	لاتين قراللغنك تشكلى	٤٨٤	جام ايجادى
٢١٦٥	آتنه قراللغنك تشكلى	٣٦٨	طبقهٔ ساسانيانك ظهورى
٢٠٧٥	حضرت موسى عليه السلامك مصردن خروج بيوردقلرى	٢٣٤	آياصوفيه نك بناسى
٢٠٣٤	ملوك يهودك ابتداى حكومتى	٢٠١	صو ترازوسى ايجادى
١٦٣٨	حضرت داود عليه السلامك سوريه ده پادشاهلغى	١٦٣	فرانسه قراللغنك تشكلى
١٥٩٨	حضرت سليمان عليه السلامك پادشاهلغى	٤٠	توپ قلمى ايجادى
١٣٥٣	ملوك بنى آثورك بابل حكومتندن آيرلمسى	٣٣	له قراللغنك تشكلى
		٢٥	اسقوچيا قراللغنك تشكلى
		١٤	انكلتره قراللغنك تشكلى
		١١	اسپانيا قراللغنك تشكلى

هجرت جليله دن مؤخر

١	غزاى كبراى بدر	٢٠	فتح مصر
١٠	حج وداع	٢٤	خلافت جليلهٔ حضرت عثمان رضى الله عنه
١٠	فتح جليل مكهٔ مكرمه	٢٧	فتح جزيرهٔ قبريس
١٠	فتح بلند خيبر	٣٥	خلافت جليلهٔ حضرت على رضى الله عنه
١٠	خلافت جليلهٔ حضرت ابوبكر رضى الله عنه	٣٦	اهل اسلام جانبندن استانبولك ابتدا كى محاصره سى
١٣	خلافت جليلهٔ حضرت عمر رضى الله عنه	٤١	ظهور بنى اميه
١٤	بناى بصره	٤٩	غلطه ده عرب جامعنك اولكى بناسى
١٤	فتح شام	٦٠	وقعهٔ دلسوز كربلا
١٩	فتح قيصريه		

سنين

٧٥ ضرب سكهٔ اسلاميه
٨٠ ولادت حضرت امام اعظم رضي‌اه عنه
٨٢ سجليا جزيره‌سيله مسينا بوغازينك فتحى
٩٢ اسلامك اندلسه عبورى
٩٥ غلطه‌ده عرب جامعنك ايكنجى بناسى
١٢٠ كاغد ايجادى
١٣١ عربلر بيننده علم كيميانك شيوعى
١٣٣ انقراض بنى اميه
١٣٩ ظهور دولت عباسيه
١٣٩ اندلسده دولت بنى اميه تشكلى
١٥٠ انتقال حضرت امام اعظم رضي‌اه عنه
١٨٣ دانيمارقه قراللغنك تشكلى
٢٩٧ دولت فاطميه‌نك تشكلى
٣٦٢ روسيه دولتنك تشكلى
٤٢٢ دولت سلجوقيه‌نك ظهورى
٤٥٥ مجار قراللغنك تشكلى
٤٨٠ ولادت جليلهٔ حضرت عبدالقادر قدس سره
٥١٦ ساعت ايجادى
٥٦١ انتقال حضرت عبدالقادر قدس سره
٥٦٧ ملوك ايوبيه‌نك ظهورى
٦٠٤ مولد شريف قرامانك ابتداسى و ولادت جليلهٔ حضرت مولانا قدس سره‌العالى
٦٥٦ دولت عباسيه‌نك انقراضى
٦٧٢ انتقال حضرت مولانا قدس سره‌العالى
٦٨٦ كوزلك ايجادى
٦٨٧ كمى بوصله‌سى ايجادى
٦٨٧ دولت سلجوقيه‌نك انقراضى
٦٨٨ ظهور دولت ابد مدت عليهٔ عثمانيه
٦٩٩ مبدأ استقلال و قرائت خطبهٔ شريفه
٧٢٦ فتح بروسه و تولد حضرت خداوندكار غازى
٧٢٨ ضرب سكهٔ همايون عثمانيه
٧٢٨ دولت عليه‌ده موظف عسكر تنظيمى
٧٥٨ شهزاده سليمان پاشا حضرتلرينك بحراً روم ايلى‌يه كچوب كليبولى‌يى و حواليسنى فتحلرى
٧٦٢ طوب ايجادى
٧٧٣ فتح ادرنه

سنين

٧٨٤ مصرده دولت چراكسه‌نك ظهورى
٧٩١ انتقال حضرت شاه‌بهاءالدين نقشبند قدس سره
٧٩٢ خداوندكار غازى حضرتلرينك قوصوه‌ده مظفريت و شهادتى
٧٩٦ فتح سلانيك و يكى شهر
٧٩٧ يلديرم بايزيد خان حضرتلرينك نيكبولى غالبيتى
٧٩٨ اناطو حصارينى انشا بيوردقلرى
٧٩٨ بروسه‌ده جامع كبيره وضع اساس بيوردقلرى
٨٠٤ وقعهٔ تيمور
٨٣٣ بروسه‌ده امير سلطان حضرتلرينك انتقالى قدس سره
٨٣٥ فتح يانيه
٨٤٨ سلطان مراد خان ثانى حضرتلرينك وارنه غالبيتى
٨٥١ صنعت طباعت ايجادى
٨٥٢ قوصوه مظفريت ثانيه‌سى
٨٥٦ فاتح حضرتلرينك روم‌ايلى حصارينى بنا بيوردقلرى
٨٥٧ قره‌دن كيلر امراريله استانبولى فتح بيوردقلرى
٨٥٨ اسكى سرايك بناسى
٨٦٢ آمريقانك كشفى
٨٦٥ دولت ايوبيه‌نك انقراضى
٨٦٨ اتمام جامع حضرت فاتح
٨٧٥ سراى جديدك اتمامى
٨٨٠ منكلى كراى خانك دولت عثمانيه‌يه مطاوعتى
٨٩٢ كال رئيسك دونتما الله اسپانيايه عزيمتى
٩٠٣ بناى جامع سلطان بايزيد خان ثانى
٩٠٣ اميد برونى طريقنك كشفى
٩٢٠ سلطان سليم اول حضرتلرينك چالديران وقعهٔ مشهوره‌سى
٩٢٢ سليم اول حضرتلرينك مصرى فتحى
٩٢٢ امانات جليله ايله شرفياب اولدقلرى
٩٢٢ جيب ساعتى ايجادى
٩٢٢ فتح حلب و شام
٩٢٣ درسعادتده ترسانه بناسى
٩٣٥ ويانه‌نك برنجى محاصره‌سى

سنین

٩٣٧ جان برد غزالینك وفاتی

٩٤٤ عدنك تسخیری

٩٤٧ ایمپراطور قارلوسك هزیمتی

٩٦١ بحر محیط شرقی‌یه سیدی رئیسك برنجی سفری

٩٦٥ سلیمانیه جامعنك اتمامی

٩٧٩ قلنج علی پاشانك قپودان دریا نصبی

٩٨٥ اندلسك تخلیه‌سی

٩٨٧ تقی الدین رصدینك انشاسی و حساب اصول اعشاری

١٠٠٥ سلطان محمد خان ثالث حضرتلرینك اكری قلعه‌سنی فتح و غلبه‌سی

١٠١٢ ممالك اسلامیه‌ده دخان استعمالی

١٠٥٠ انفیه‌نك استانبولده استعمالی

١٠٥١ اوروپاده غزته ایجادی

١٠٩٤ ویانه‌نك ایكنجی محاصره‌سی

١١١٦ بیوك پترونك روسیه‌یه نظام وضعی

١١٣٥ اسكدارده دارالطباعه تأسیسی

١١٦٧ چیچك آشیسی اختراعی

١١٩٩ بالون ایجادی

١٢٠٦ تلغراف ایجادی

١٢١٣ سلطان سلیم ثالث حضرتلرینك مصری بوناپارتدن فتح و استخلاصی

مصراع :

« سلیم ثالث اولدی ملك مصره فاتح ثانی »

١٣١٥ طاش باصمه‌سی ایجادی

١٢٢٢ وابور كیسی ایجادی

١٢٢٢ سلطان محمود خان ثانی حضرتلرینك حرمین محترمینی وهابیلردن تخلیه‌یه همت جلیله‌لری

١٢٣٣ اوروپا مصالحهٔ عمومیه‌سی

١٢٤٠ شمندوفر ایجادی

١٢٤١ وقعهٔ خیریه و تأسیس عساكر نظامیه

١٢٤٢ درسعادتده مكتب طبیه تأسیسی

١٢٥٣ جسر عتیقك انشاسی

١٢٥٤ قرانتنه نظامنك وضعی

١٢٥٥ تنظیمات خیریه

سنین

١٢٥٩ سلطان عبدالمجید خان حضرتلرینك صحیح العیار مسكوكات ضربنه همتلری

١٢٦٥ ایاصوفیه جامع شریفنی اعمار بیوردقلری

١٢٦٩ خرقهٔ سعادت دائرهٔ علیه‌سنی مجدداً انشایه موفقیتلری

١٢٧٧ ابنیهٔ مقدسهٔ حرم سعادته موفقیتلری

١٢٧٧ بروسه جامع كبیرینی تجدید بیوردقلری

١٢٧٨ طورپیل ایجادی

١٢٨١ تشكیل ولایات مبدائی

١٢٨١ پروسیالیلرك اوستریا ایله صادوه محاربه‌سی

١٢٨٣ منافع عمومیه صندوقلری تأسیسی

١٢٨٣ ایكنه‌لی تفنك ایجادی

١٢٨٤ سلطان عبدالعزیز خان حضرتلرینك اوروپایه سیاحتی

١٢٨٦ سویش جدولنك كشادی

١٢٨٧ پروسیا و فرانسه دولتلرینك محاربه‌سی

١٢٨٧ آلمانیا ایمپراطورلغنك اعلانی

١٢٨٧ ایتالیا دولتنك رومایی استیلاسی

١٢٨٧ فرانسه‌نك جمهوریته انقلابی

١٢٨٨ درسعادتده ترامواى احداثی

١٢٨٩ توتونك تحت انحصاره ادخالی

١٢٨٩ ترسانهٔ عامره‌ده حوض ساج استعمالی

١٢٩٠ غلطه‌ده تونل كشادی

١٢٩٠ ازمید تیمور یولنك انشاسی

١٢٩٣ قانون اساسی وضعی

١٢٩٣ روسیه محاربهٔ اخیره‌سی

١٢٩٥ برلین قونغره‌سی

١٢٩٦ سجل احوال تأسیسی

١٢٩٧ درسعادتده موزه‌نك رسم كشادی

١٣١٢ درسعادت ریختملرینك وضع اساسی

١٣١٣ درسعادتده دارالعجزه‌نك رسم كشادی

١٣١٥ دولت علیه‌نك یونان ایله وقوعبولان محاربه و مظفریتی

١٣١٦ حمیدیه اطفال خسته‌خانه‌سنك رسم كشادی

١٣١٨ حجاز تلغراف خطنك رسم كشادی

١٣١٨ حجاز تیمور یولنك وضع اساسی

سلاطین عظام شوکت اتسام عثمانیه حضراتنك تاریخ ولادت وجلوس همایون ومدت عمر وسلطنتلریله مراقد متبرکه‌لری

مؤسس بنیان سلطنت غازی سلطان عثمان خان عالیمنقبت حضرتلری

ارطغرل غازی حضرتلری صلبندن ٦٥٦ سنهٔ هجریه‌سنده تولد ایله ٦٩٩ سنه‌سی جمادی‌الاولیسنك دردنجی کونی بالاستقلال جالس تخت سلطنت اولوب ٧٢٦ سنه‌سی شهر رمضاننك یکرمی برنجی کونی ارتحاللری وقوعبولمشدر . مدفن شریفلری بروسه‌ده حصار ایچنده عثمانیه میدانندهدر .

بروسه فاتحی غازی سلطان اورخان حضرتلری

سلطان عثمان حضرتلرینك مخدوم معالی موسوملریدر . ٦٨٠ سنه‌سنده تولد ایدرك ٧٢٦ سنه‌سی شهر رمضاننده جالس سریر سلطنت اولمشلر و ٧٦١ سنه‌سنده ارتحاللری وقوعیله پدر معظملری جوارنده دیکر تربهٔ مخصوصه‌یه دفن اولنمشلردر .

خداوندکار غازی شهرتیله مشهور سلطان مراد خان اول حضرتلری

سلطان اورخان حضرتلری صلبندن ٧٢٦ سنه‌سنده تولد و ٧٦١ ده پدرجنت مقرلری مقامنه جلوس بیورمشلردر . ٧٩١ سنه‌سی شهر رمضان شریفی اوائلنده قوصوه محاربهٔ مشهوره‌سنده شهیداً ارتحال بیورملریله نعش مغفرت نقشلری بروسه‌یه نقل ایله چکرکه نام محلده‌کی جامع شریف وعمارت عامره‌لری قارشوسنده کائن تربهٔ محترمه‌یه دفن اولنمشدر . محل شهادتلرنده دخی بشقه‌جه تربهٔ منیفه‌لری واردر . انواع مبرات عدیده‌لرندن بروسه‌ده سرای همایون محلی قارشوسنده وعثمانیه میدانی نزدنده شهادت جامعی نامیله برمعبد وسیع انشا بیورمشلردر .

غازی سلطان یلدیرم بایزید خان حضرتلری

سلطان مراد خان اول حضرتلرینك مخدوم بسالت موسوملریدر . ٧٦١ سنه‌سنده قدمنهادهٔ مهد شهود اولوب ٧٩١ سنه‌سنده جالس تخت عثمانی و ٨٠٥ سنه‌سی شعبانك

اون بشنجی کونی تارك دارفانی اولمشلردر . مدفن شریفلری بروسه ده مشهور جامع کبیر پرنورلرینك غیری اولان وشهرك جانب شرقیسنه مصادف بولنان دیکر جامع شریفلریله مدرسه وصو کرلری وسائر آثار لطیفه‌لری جوارنده‌در .

مؤسس ثانئ سلطنت چلبی سلطان محمدخان غازی حضرتلری

سلطان ییلدیرم بایزید خان حضرتلری صلبندن ۷۸۱ سنه‌سنده تولد ایلمشلردر . ۸۱۶ سنه‌سنده جلوس همایونلری و ۸۲٤ سنه‌سنده ارتحاللری وقوعبولمشدر . بروسه‌ده غایت مصنع جامع شریفلری پیشکاهنده وسلطانیه نامیله مشتهر مدرسهٔ شریفه وعمارت معموره‌لری جوارنده کائن یشیل تربهٔ رفیعه‌یه دفن اولنمشلردر .

غازی سلطان مراد خان ثانی حضرتلری

چلبی سلطان محمدخان حضرتلرینك مخدوم مفخملریدر . ۸۰٦ سنه‌سنده تولد و ۸۲٤ سنه‌سنده جلوس ایله ۸۵۵ سنه‌سی محرمنك بشنجی کونی ادرنه‌ده عازم کاشن سرای رحمت اولوب بروسه‌ده‌کی مرادیه سمتنده کائن جامع شریفلری اتصالنده قبه‌سنك اوزری آچیق تربهٔ مخصوصه‌لرینه نقل ودفن اولنمشلردر . اشبو تربهٔ مبارکه حریمندن سلطان جم حضرتلرینك غایت مزین تربه‌لریله دیکر شهزادکان ذیشان حضراتنك‌ده متعدد ومکلف تربهٔ شریفه‌ویانده مدرسه وعمارت عامره‌لری واردر .

ابوالفتح والمغازی سلطان محمدخان ثانی حضرتلری

سلطان مرادخان ثانی حضرتلرینك مخدوم سعادت موسوملریدر . استانبول وطربزون ونیجه بلاد عظیمه فتحنه موفقیتلری جهتیله ابوالفتح عنوان جلیلیله اشتهار بولمشلردر . ۸۳۳ سنه‌سی رجبنك یدنجی کونی قدمنهادهٔ عالم وجود و ۸۵۵ سنه‌سی محرمنده جالس تخت معالی نمود اولدیلر و ۸۸٦ سنه‌سی ربیع الاولنك دردنجی کونی غزایه عزیمت اثناسنده ککبوزه مرحله‌سی جوارنده ارتحال بیوردیلر . تربهٔ علیالری استانبولده جامع جسیم ومنورلری پیشکاهنده وسائر آثار جلیله‌لری جوارنده‌در .

غازی سلطان بایزید خان ثانی حضرتلری

ابوالفتح سلطان محمد خان حضرتلری صلبندن ۸۵۱ سنه‌سنده تولد ایله ۸۸٦ سنه‌سنده

جلوس و ٩١٨ سنه‌سی ربیع الاخرینك اوننجی کونی ارتحال بیوردیلر . مدفن شریفلری استانبولده باب سرعسکری میدانسنده کی جامع شریفلری پیشکاهنده‌در .

فاتح مصر سلطان سلیم خان اول حضرتلری

سلطان بایزید خان ثانی حضرتلرینك مخدوم عالیگهرلریدر . ٨٧٥ سنه‌سنده تولد ایله ٩١٨ سنه‌سنده جالس تخت عالی‌بخت عثمانی و ٩٢٦ سنه‌سی شوالنك طقوزنجی کونی عازم کلشن سرای جاودانی اولدیلر و آز وقتده چوق آثار جلیله‌یه موفق بیورلدیلر . تربهٔ مبارکه‌لری استانبولده واقع جامع شریفلری پیشکاهنده‌در .

غازی سلطان سلیمان خان اول حضرتلری

قانونی عنوانیله مشهوردر . یاوز سلطان سلیم خان قدیم حضرتلرینك مخدوم مفخملریدر . ٩٠٠ سنه‌سنده ولادت‌سنیه‌لری و ٩٢٦ سنه‌سنده جلوس همایونلری و قرق سکز سنه سلطنتدن صوکره سکتوار غزاسنده خسته‌لنه‌رق ٩٧٤ سنه‌سی صفرینك یکرمنجی کونی ارتحاللری وقوعه کلمشدر . باب فتوا جوارنده جسیم و متین جامع شریف بی نظیرلری پیشکاهنده واقع تربهٔ مخصوصه‌لرینه دفن اولنمشلردر . ادرنه‌ده‌کی اسکی جامع شریفده اولدیغی مثللو تربهٔ مذکوره قپوسنك اوستنده دخی حجر اسود اسعدك بر جزئی بولندیغی مشهور و اثری مشهود اولمغله پیشکاهندن امالهٔ انظار زیارتله کسب شرف اولنمقده‌در .

غازی سلطان سلیم خان ثانی حضرتلری

سلطان سلیمان خان اول حضرتلری صلبندن ٩٣٠ سنه‌سی رجبنك التنجی کونی تولد و ٩٧٤ سنه‌سنده جلوس بیورمشلر و ٩٨٣ سنه‌سی شعبانك یکرمی یدنجی کونی ارتحال ایلمشلردر . مدفن شریفلری ایاصوفیه جامعی حریمنده‌در . مبرات مکمله‌لرندن ادرنه‌ده مشهور و بیهمتا جامع شریفلری و ایاصوفیه‌نك جسیم مناره‌لریله درون و بیروننده و قونیه و بلاد سائره‌ده آثار خیریه‌لری واردر .

غازی سلطان مراد خان ثالث حضرتلری

٩٥٣ سنه‌سی جمادی الاولیسنك بشنجی کونی سلطان سلیم خان ثانی حضرتلری صلبندن تولد ایله ٩٨٣ سنه‌سنده جلوس بیورمشلردر ١٠٠٣ سنه‌سی جمادی الاولیسنك سکزنجی

كونى ارتحـال ايتمشلريله اياصوفيه حرمنده پدر افخملرى تربهٔ شريفه‌سى اتصالنده كائن تربهٔ مخصوصه‌لرينه دفن اولنمشلردر .

اكرى فاتحى غازى سلطان محمد خان ثالث حضرتلرى

سلطان مرادخان ثالث حضرتلرينك مخدوم مفخملريدر . ٩٧٤ سنه‌سى ذى القعده‌سنك يدنجى كونى تولد و ١٠٠٣ سنه‌سى جمـادى الاوليسنده جلوس و ١٠١٢ سـنه‌سى رجبنك اون ايكنجى كونى رحلت ايلمشلردر . مدفن شريفلرى اياصوفيه پيشگاهنده اسكى دارالفنون قارشوسنده‌كى كوشه‌ده تربهٔ مزينه درونده‌در .

غازى سلطان احمد خان اول حضرتلرى

سلطان محمدخان ثالث حضرتلرى صلبندن ٩٩٨ سنه‌سى جمادى الاخره‌سنك اون ايكنجى كونى تولد ايله ١٠١٢ سنه‌سى رجبنده جالس تخت عثمانى اولمشلر و ١٠٢٦ سنه‌سى ذى القعده‌سنك يكرمى ايكنجى كونى ارتحـال ايلمشلردر . استانبولده آت ميداننده‌كى التى مناره‌لى جامع شريفلرى جوارنده واقع تربهٔ مخصوصه‌ده مدفونلردرلر . اون دردنجى پادشاه عاليجاه اولوب اون درت ياشلرنده جلوس ايله اون درت سنه مقام معلاى سلطنته رونقساز اولمشلردر .

سلطان مصطفى خان اول حضرتلرى

سلطان محمدخان ثالث حضرتلرى صلبندن ١٠٠١ سنه‌سـنده تولد ايله ١٠٢٦ سنه‌سى ذى القعده‌سنك يكرمى ايكنجى كونى برادر اكبرلرى سلطان احمدخان حضرتلرى مقامنه جالس اولوب ١٠٢٨ سنه‌سى ربيع الاولى غره‌سنده فراغت ايلمشلردر .

سلطان عثمان خان ثانى حضرتلرى

سلطان احمد خان اول حضرتلرينك مخدوم كبير مكارم موسوملريدر . ١٠١٣ سنه‌سنده تولد ايله ١٠٢٨ سنه‌سى ربيع الاولنده عم مكرملرى سلطـان مصطفى خان حضرتلرينك برنجى فراغنده جلوس ايتمشلر و ١٠٣١ سـنه‌سى رجبنك طقوزنجى كونى شهيداً ارتحـال ايتمشلريله پدر محترملرى ياننده دفن اولنمشلردر .

سلطان مصطفى خان اول حضرتلرى

١٠٣١ سنه‌سنده ثانياً جالس تخت عالئ عثمانى اولوب ١٠٣٢ سنه‌سى ذى القعده‌سنك اون بشنجى كونى تكرار فراغت و ١٠٤٨ سنه‌سنده عالم عقبايه رحلت ايلمشلر واياصوفيه جامع شريفنه متصل كتبخانه قربنده واقع تربهٔ مخصوصه‌يه دفن ايدلمشلردر .

فاتح بغداد غازى سلطان مراد خان رابع حضرتلرى

سلطان احمدخان اول حضرتلرى صلبندن ١٠١٨ سنه‌سى جمادى الاولى‌سنك يكرمى سكزنجى كونى تولد و ١٠٣٢ سنه‌سى ذى القعده‌سنك اون بشنجى كونى عم محترملرى سلطان مصطفى خان حضرتلرينك ايكنجى فراغنده جالس تخت عثمانى اولمشلر و ١٠٤٩ سنه‌سنده ارتحال ايله پدر معظملرينك يانه دفن اولنمشلردر . كمال قوت وشجاعت فوق العاده ايله شهرت بولمشلر ايدى .

سلطان ابراهيم خان حضرتلرى

سلطان احمدخان اول حضرتلرى صلبندن ١٠٢٤ سنه‌سى شوالنك اون اوچنجى كونى تولد و ١٠٤٩ سنه‌سى شوالنك اون التنجى كونى برادر ظفر اثرلرى سلطان مراد خان رابع حضرتلرى مقامنه جلوس ايله ١٠٥٨ سنه‌سى رجبنك يديسنده فراغت ويكرمى طقوزنده شهيداً عالم فانيدن رحلت ايتملريله اياصوفيه جامع شريفى اتصالنده عم اكرملرى سلطان مصطفى خان اول حضرتلرى نزدينه دفن اولنمشلردر .

غازى سلطان محمدخان رابع حضرتلرى

١٠٥١ سنه‌سى شهر رمضان شريفنك يكرمى طقوزنجى كونى سلطان ابراهيم خان حضرتلرى صلبندن تولد ايله ١٠٥٨ سنه‌سى رجبنده پدر اعظملرى فراغنده جلوس ايتمشلر وقرق برسنه سلطنتدن صكره ١٠٩٩ سنه‌سى محرمنك ايكنجى كونى اختيار عزلت و ١١٠٤ سنه‌سنده ادرنه‌ده رحلت بيورمشلردر . نعش عاليلرى استانبوله كتيريلوب باغچه‌قبوسنده والدهٔ محترمه‌لرى ترخان سلطان حضرتلرينك اثر مكرملرى اولان يكى جامع شريف حواليسنده‌كى تربهٔ جسيمه‌يه دفن ايدلمشلردر .

سلطان سليمان خان ثانى حضرتلرى

١٠٥٢ سنه سنده سلطان ابراهيم خان حضرتلرى صلبندن تولد ايله ١٠٩٩ سنه‌سنده

برادر اكبرلرى سلطان محمد خان رابع حضرتلرى فراغنده جالس تخت عثمانى اولمشلر و ١١٠٢ سنه‌سنده ارتحال بيورمشلردر مدفن شريفلرى جد عاليلرى سلطان سليمان خان اول حضرتلرى تربه‌سنده‌در .

سلطان احمد خان ثانى حضرتلرى

سلطان ابراهيم خان حضرتلرينك مخدوم اكرملريدر. ١٠٥٢ سنه‌سى ذى‌الحجه‌سنك التنجى كونى تولد ايله ١١٠٢ سنه‌سى شهر رمضاننك يكرمى التنجى كونى برادر مكرملرى سلطان سليمان خان ثانى حضرتلرى مقامنه جلوس ايلمشلردر ١١٠٦ سنه‌سنده ارتحال ايله بونلر دخى جد امجدلرى سلطان سليمان خان اول حضرتلرى تربه‌سنده دفن اولنمشلردر .

سلطان مصطفى خان ثانى حضرتلرى

١٠٧٤ سنه‌سنده سلطان محمد خان رابع حضرتلرى صلبندن تولد و ١١٠٦ سنه‌سى جمادى‌الاخره‌سنك يكرمى ايكنجى كونى عم مكرملرى سلطان احمد خان ثانى حضرتلرى مقامنه جالس اولمشلر و ١١١٥ سنه‌سنده بعدالفراغ ارتحال دار بقا ايله يكى جامع شريف حواليسنده‌كى تورخان والده سلطان حضرتلرى تربهٔ شريفه‌سنه دفن ايدلمشلردر .

غازى سلطان احمد خان ثالث حضرتلرى

سلطان محمد خان رابع حضرتلرينك نجل نجيل عاليلرى اولوب ١٠٨٤ سنه‌سنده تولد و ١١١٥ سنه‌سى ربيع الاخرينك ايكنجى كونى برادر مفخملرى سلطان مصطفى خان ثانى فراغنده جلوس ايتمشلردر. ١١٤٣ سنه‌سنده سلطنتدن و ١١٤٩ سنه‌سنده حيات دنيادن فراغت ايتملريله بونلر دخى يكى جامع شريف حريمنده والده سلطان حضرتلرى تربهٔ منيفه‌سنه دفن اولنمشلردر .

غازى سلطان محمود خان اول حضرتلرى

١١٠٨ سنه‌سى محرمنك دردنجى كونى سلطان مصطفى خان ثانى حضرتلرى صلبندن تولد ايله ١١٤٣ سنه‌سى ربيع الاولنك اون بشنجى كونى عم مكرملرى سلطان احمد خان

ثالث حضرتلری فراغنده تحت عالی بخت عثمانی‌یه جلوس ایتمشلر و ١١٦٨ سنه‌سی صفرینك یکرمی سکزنجی جمعه کونی ارتحاللری وقوعیله یکی جامع یانده‌کی والده سلطان حضرتلری تربهٔ منیفه‌سنه دفن اولنمشلردر .

سلطان عثمان خان ثالث حضرتلری

سلطان مصطفی خان ثانی حضرتلری صلبندن ١١١٠ تاریخنده ولادتله ١١٦٨ سنه‌سی صفرینك یکرمی سکزنجی کونی برادر معظملری سلطان محمود خان اول حضرتلری مقامنه جالس اولمشلر و ١١٧١ سنه‌سی صفرینك اون التنجی کونی ارتحال ایله بونلر دخی والده سلطان حضرتلری جامع شریفی نزدنده اولان تربهٔ وسیعه‌یه دفن اولنمشلردر .

غازی سلطان مصطفی خان ثالث حضرتلری

١١٢٩ سنه‌سنده سلطان احمد خان ثالث حضرتلری صلبندن تولد و ١١٧٢ سنه‌سی صفرینك اون التنجی کونی عم‌زاده‌لری سلطان عثمان خان ثالثدن صکره سریر سلطنته جلوس ایله ١١٨٧ سنه‌سی ذی‌القعده‌سنك سکزنجی کونی ارتحال بیورمشلردر . معابد منیفهٔ متعدده‌لرندن لاله‌لی نامیله معروف اولان جامع شریفلری جوارنده و جاده اوزرنده واقع تربهٔ مخصوصه‌لرینه دفن اولنمشلردر .

غازی سلطان عبدالحمید خان اول حضرتلری

سلطان احمد خان ثالث حضرتلرینك مخدوم محترملریدر . ١١٣٧ سنه‌سنده تولد ایتمشلر و ١١٨٧ سنه‌سی ذی‌القعده‌سنك سکزنجی کونی برادرلری سلطان مصطفی خان ثالث حضرتلری یرینه جالس تخت عثمانی اولمشلردر . ١٢٠٣ سنه‌سی رجبنك اون ایکنجی کونی ارتحال ایله موفق بیورلدقلری مبرات عدیده‌دن باغچه قپوسی نزدنده مدرسهٔ منیفه و عمارت عامره‌لری قربنده اولان تربهٔ مخصوصه‌لرینه دفن اولنمشلردر .

فاتح ثانیٔ مصر غازی سلطان سلیم خان ثالث حضرتلری

سلطان مصطفی خان ثالث ابن احمد خان ثالث حضرتلری صلبندن ١١٧٥ سنه‌سنده

تولد و ١٢٠٣ سنه‌سنده عم افخملری مقـام عالیسنه جالس و ١٢٢٢ سـنه‌سنده سلطنتدن فارغ اولمشلر و ١٢٢٣ سنه‌سنده شهیداً ارتحال ایتمشلردر. پدر اکرملری تربهٔ شریفه‌سنده مدفوندرلر .

سلطان مصطفی خان رابع حضرتلری

١١٩٣ سنه‌سنده سلطان عبدالحمید خان اول حضرتلری صلبندن تولد ایدوب ١٢٢٢ سنه‌سی ربیع الاخرینك یکرمی برنجی کونی عم زاده‌لری سلطان سلیم خان ثالث حضرتلری فراغنده جلوس ایتمشلر و ١٢٢٣ سنه‌سی جمادی الاولیسنك دردنجی کونی فراغ ایله سنهٔ مذکوره‌ایلهٔ قدرنده‌شهیداً ارتحال‌ایلمشلر و پدرمفخملری‌تربهٔ منیفه‌سنه‌دفن اولنمشلردر .

غازی سلطان محمود خان ثانی حضرتلری

١١٩٩ سنه‌سی شهر رمضانینك اون اوچنجی کونی غازی سلطـان عبدالحمید خان اول حضرتلرینك صلبندن زیور کهوارهٔ شهود اولوب ١٢٢٣ سنه‌سی جمادی‌الاولیسنك دردنجی کونی برادر محترملری سلطـان مصطفی خان رابع فراغنده جالس تخت عالی بخت سلطنت و ١٢٥٥ سنه‌سی ربیع‌الاولنك اون طقوزنجی بازار ایرتسی کونی‌عازم کلشن سرای آخرت اولمشلردر . چنبرلی طاش جوارنده تربهٔ مکملهٔ مخصوصه‌ده مدفوندرلر .

غازی سلطان عبدالمجید خان حضرتلری

سلطان محمود خان ثانی حضرتلرینك صلب همایونلرندن ١٢٣٨ سنه‌سی شعبـانك اون برنجی کونی بالیمن والاقبال زینت بخشـای مهد وجود اولوب ١٢٥٥ سنه‌سی ربیع‌الاولنك اون‌طقوزنجی بازار ایرتسی کونی پرر عالیکهرلری مقامنه شرف افزای‌شان و اجلال‌اولمشلر و ١٢٧٧ سنه‌سی ذی‌الحجه‌سنك اون یدنجی کونی ارتحاللری وقوعیله سلطان سلیم خان اول حضرتلری جامع شریفلری جوارنده واقع تربهٔ مخصوصه‌لرینه دفن اولنمشلردر .

سلطان عبدالعزیز خان حضرتلری

سلطان محمود خان حضرتلرینك نجل مکرملریدر . ١٢٤٥ سـنه‌سی شعبـانك اون

دردنجی کونی قد منهادهٔ عالم وجود اولوب ١٢٧٧ سنه‌سی ذی‌الحجه‌سنك اون یدنجی کونی برادرلری غازی سلطان عبدالمجید خان حضرتلری مقام معالی اتسامنه جالس اولمش و ١٢٩٣ سنه‌سی جمادی‌الاولیسنك اون یدنجی کونی فراغ و بش کون صکره شهیداً ارتحال ایله پدر معظملری غازی سلطان محمود خان ثانی حضرتلری تربهٔ لطیفه‌سنه دفن اولنمشلردر .

سلطان مراد خان خامس

غازی عبدالمجید خان حضرتلرینك مخدوملرندندر . ١٢٥٦ سنه‌سی رجبنك یکرمی بشنجی کونی تولد ایتمش و اوچ آی اوچ کون سلطنتده بولنوب مبتلا اولدقلری علتدن طولایی منخلع اولمشلردر .

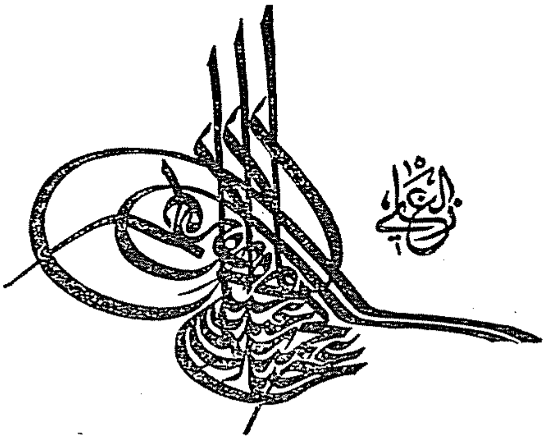

پیرایه‌بخشای سریر خلافت سمیر جهانبانی پادشاه عالیجاه بی همتا و بی همتا و بی مدانی السلطان ابن السلطان السلطان الغازی عبد الحمید خان ثانی ابن السلطان الغازی عبد المجید خان ایداه خلافته الی آخر الدوران وشید اه بالعون و الفیض و الاحسان افندمز حضرتلری بالیمن والسعود بیك ایکی یوز اللی سکز سنهٔ متیمنه‌سی شهر شعبان شریفنك اون التنجی چهارشنبه کونی ساعت اون برده کهواره زیب وجود اوله‌رق بیك ایکی یوز طقسان اوچ سنه‌سی ماه شعبان المکرمنك اون برنجی پنجشنبه کونی بالارث و الاستحقاق سریر آرای خلافت و سلطنت اولمشلردر .

جناب مالك الملك ذات شوکت سمات ملوکانه‌لرینی کمال موفقیت و مظفریت وعافیتله الی نهایة الزمان تخت عالی بخت خلافت شاهانه‌لرنده بردوام بیورسون آمین بجاه حضرت سید المرسلین

مبدأ دور سعادت ملك و ملت اولان ولادت پر میمنت جناب شهریاری بیك ایكی یوز اللی سكز سنه‌سی شعبان شریفنك اون التیسنده و جلوس میامن مأنوس حضرت خلافتپناهی بیك ایكی یوز طقسان اوچ سنه‌سی شهر شعبان المعظمنك اون برینه مصادف بیك ایكی یوز طقسان ایكی سنهٔ رومیه‌سی اغستوسنك اون طقوزنده شرف واقع اولوب هر سنه ولادت سنیه شهر آینلری تاریخ عربی و جلوس همایون شهر آینلری تاریخ رومی اعتباریله اجرا قلنمقده اولدیغندن بو سنهٔ متیمنه‌ده هانگی كونه تصادف ایده‌جكی بروجه آتی بیان اولنور :

جلوس همایون شوكت نمون حضرت شهنشاهی

١٩ اغستوس سنه ١٣١٨

ولادت باهر المیمنت جناب پادشاهی

١٦ شعبان المعظم سنه ١٣٢٠

ولادت همايون ميمنت مقرون حضرت پادشاهي يه دائر والدكثير المحامد جهانبانى جنتمكان سلطان عبدالمجيد خان غازى حضرتلرى جانب اشرفندن صدر اعظم محمد رؤف پاشايه خطاباً باب عالى يه شرف وارد اولان خط همايون مسرت نمونك صورت منيفه‌سيدر .

صورت خط همايون

« بنم وزير صداقت سميرم
« جناب خلاق جهانك لطف و عنايت عليه‌سنه حمد اولسون اشبو ماه حالك اون »
« التنجى دونكى چهارشنبه كونى ساعت اون بر قرارلرنده صلب پاك شاهانه‌مزدن »
« بر شهزاده قدمنهادهٔ عالم شهود و مسرت افزاى گهوارهٔ وجود اوله‌رق اسمنى »
« (سلطان عبدالحميد) تسميه ايليوب سنى و جمله بندكان سلطنت سنيه‌مزى تبشير »
« ايچون اشبو خط همايون مسرت نمون ملوكانه‌مزى تسطير و دار السعادة الشريفه‌م »
« اغاسى ايله طرفكه تسيير ايلدم جناب واجب الوجود عمرينى ممدود و قدومنى »
« ذات شاهانه‌مزه و كافهٔ عباد الله‌ه متيمن و مسعود بيورسون آمين . بو مسرت »
« جميله‌دن جمله عالميان مبشر و حصه‌مند اولمق اوزره يدى كون بشر نوبت طوپ »
« انداختى و بالجمله وكلاى فخام و بندكان صدق انتسابمز و سائر ايستكلى اولانلر »
« دخى ايام مذكوره كيجه‌لرنده ايقاد قناديل ايله اجراى مراسم سرور و شادى »
« اولنمسنى لازم كلنلره تنبيه ايليه‌سين همان جناب رب العالمين سلالهٔ طاهره‌مزى الى الابد »
« باقى و دائم و هر حالده عباد الله‌ه كمال رفاه و آسايش احسان بيورسون آمين . بحرمة »
« رسول الثقلين »

اشبو خط همايون ولادت ملوكانه‌نك فرداسى پنجشنبه كونى صورت مطنطنه‌ده باب عالى يه شرفوارد اولوب مكمل موسيقه ايله استقبال اولنه‌رق مجلس والاى احكام عدليه دائره‌سنده وكلاى فخام و وزراى عظام و رجال و امراى بنام مواجهه‌سنده قرائت و يدى كون بشر نوبت طوپ انداختيله هر طرفجه اجراى مسرت اولنمشدر .
جناب حق عمر و عافيت و شان و شوكت همايونلرينى مزداد بيورسون آمين .

رتب سلطنت سنیه یه دائر معلومات تاریخیه

رتبه دینیلان سلسلهٔ مراتب اساساً بیوکی کوچکنه انفاذ امره مأمور وکوچکی بیوکنه اطاعته مجبور اولان عسکر صنفی ایچون احداث اولنمشدر .

احوال تاریخیه‌لری معلوم اولان یونان وروما حکومتلرنده دخی زمرهٔ عسکریه اقتدار وحیثیتجه بربرینه فائق ضابطلرك تحت اداره‌سنده بولنور ایدی . حتی بوکون اصول اداره‌لری حکمنجه اردولرینك باش قوماندانلغنی حائز اولملرندن طولانی حکمدارلره ویریلان « ایمپراطور » عنوانی روماده سردارلره مخصوص غایهٔ مراتب عسکریه ایدی . بناءً علیه مأمورین ملکیه دیدیکمز صنف اداره‌یه مخصوص رتبه یوق ایدی .

اوامر حکومت برمرکزدن هرطرفه طاغلمق ایچون وسائطه وبووسائط دخی آمریت ومأموریتك درجاتنی تعیین ایدر برسلسلهٔ ترتیبه احتیاج قطعی کوستردیکی ایچون قرون اخیره حکومتلرنده رتبه مسئله‌سی میدانه چیقمش وچونکه قرون وسطادن صکره اسپانیا وفرانسه کبی بعض ممالك غربیه‌ده رهبان طاقمی اداره ایشلرینه دخی قاریشدیغی ومسلك رهبانیتده ایسه ذاتاً برسلسلهٔ مراتب بولندیغی کبی برنوع عساکر رهبانیه حکمنده اولان شوالیه‌لر دخی رتبه‌لی و امتیازلی برصنف مخصوص اولدیغی جهتله بواصول اوتاریخلرده خدمات ملکیه‌یه مأمور اولنلره‌ده تعمیم ایدلمشدر . فقط مؤخراً دول متمدنه‌ده طرز حکومت دکیشه‌رك اصول اداره برفن مخصوص شکلنی المقله آمر ایله مأمورك وظیفه‌لری تعیین ایدلدیکندن رتبه وپایه یرینه مناصب مأموریت قائم اولمشدر . بناءً علیه عصرمزده ممالك غربیه‌نك هیچ برنده رتب ملکیه موجود دکلدر .

سلطنت سنیه‌ده ایسه رتبه یکیچریلرك حدوثیله برابر ظهور ایدرك متعاقباً ملکیه صنفنه وسلطان سلیمان قانونی زماننده علمایه دخی انتقال ایتمشدرکه اوائل حدوثنده نوعاً ایکی اوچه وتوجیهاً یتمش سکسان ذاته منحصر بولنور یعنی « خواجه‌لك » « قپوجی باشیلق » « میرمیرانلق » و « وزارت » دن عبارت ایدی . رجال دولت اکثریت اوزره خواجه‌لك وقپوجی باشیلق رتبه‌لرینی حائز ذواتدن انتخاب وتعبیر آخرله رجال دولته خواجه‌لك وقپوجی باشیلق رتبه‌لری توجیه اولنور ایدی .

خواجکان دیوان همایوندن اولوبده قلم ضابطلکی کبی مأموریتلرده مستخدم ایکن لیاقتنه مبنی سفارت ویااردوی همایونلر نزدنده مکالمه مأموریتی کبی خدمات سیاسیه‌یه تعیین اولنانلره

(باش محاسبه) پایه‌سی و میرمیرانك متحیزلرینه (روم‌ایلی بکلربکیلکی) عنوانیله امتیاز ویریلور ایدی .

(صدارت عظمی کتخدالغی) رجال دولتك برنجیسی اوله‌رق شمدیکی صدارت عظمی مستشارلغی مقامنه قائم ایدی .

(شق اول دفتردارلغی) رجال دولتك ایکنجیسی اوله‌رق بوده شمدیکی مالیه ناظرلغنه معادل بر مأموریت ایدی .

(ریاست کتاب مسندی) مراتب رجالك اوچنجیسی و شمدیکی خارجیه ناظرلغی منزله‌سنده ایدی .

کتخدای صدارت عظمی اولان ذواته حدذاتنده اغا ویاافندی دخی اولسه (کتخدابك) و رئیس کتابلره بکلك ایله متعارف بولنسه دخی (رئیس افندی) تعبیر اولنور و نشانجیلر یعنی (توقیعی دیوان همایون) اولانلرله دفتردارلر بعضاً وزرادن نصب ایدیلور ایدی .

بو مأموریتی حائز اولانلره و دفتر خاقانی امینلرینه و وزرادن اولمیان نشانجی و دفتردارلره مقام وکالت مطلقه‌دن (عزتلو) القابیله خطاب اولنور ایدی .

١٢٤٨ سنه‌سنده (کتخدا بك) و (خزینهٔ عامره دفترداری) و (رئیس افندی) و (مقاطعات ناظری) بولنان ذواته (رتبهٔ اولی) یعنی (سعادتلو) و (چاوش باشیلق) و (ترسانه) و (طوبخانه) امینلکی کبی مناصب اربابنه (رتبهٔ ثانیه) یعنی (عزتلو) و (بکلکجی) و (مکتوبیٔ صدارت) و (آمدیٔ دیوان همایون) کبی باب عالی رجالیله باب عالی خارجنده بو منصبلره معادل خدماتده بولنانلره (رتبهٔ ثالثه) یعنی (رفعتلو) و جزیه محصللریله (توتون کمرکجیسی) و یا (دخان ناظری) و (انفیه امینی) کبی مناصب مخصوصه اربابنه (رتبهٔ رابعه) یعنی (فتوتلو) و (خواجکان دیوان همایون) دن و متحیزان خلفای اقلامدن قلم ضابطلکی کبی منصبلره تعیین اولانلره (رتبهٔ خامسه) عنوانیله کذا (فتوتلو) القابی تخصیص ایدلدی .

بو تاریخدن براز صوکره بکلکجی ومکتوبجی کبی (رتبهٔ ثالثه) دن بولنان باب عالی رجالنه ثالثه‌نك (صنف اولی) و باب عالی خارجنده بولنانلره (صنف ثانیسی) تخصیص یعنی ثالثه ایکی قسم اعتبار ایدلدیکی کبی (رتبهٔ ثانیه) رجالنك دخی احتساب نظارتنده و معادلی اولان خدمتلرده بولنانلرینه (ثانیه صنف ثانیسی) اطلاق اولنه‌رق بوده ایکی صنفه انقسام ایلدی .

١٢٥١ سنه‌سی ذی‌القعده‌سنده کتخدا بکلکه (ملکیه نظارتی) و رئیس الکتابلغه (خارجیه نظارتی) و مقاطعات نظارتنه (منصوره دفتردارلغی) و (خزینهٔ عامره دفتردارلغنك ضربخانهٔ عامره امانتنه انضمامیله امانت مشارالیهایه (ضربخانهٔ عامره مدیرلکی)

عنوانلری ویرلدیکی کبی بومنصبلره تعیین اولنان ذواته والیلکلرده بولنان طشره وزراسنك فوقنده اولمق وکاکان (افندیلك) ایله یاد اولنمق اوزره وزارت ومشیرلك رتبه‌لری توجیه بیورلمشدر .

مستشارلقلر دخی بوتاریخده احداث اولنمغله بونلره وچاوش باشی ومقدما (حرمین محاسبه‌جیلکی) دنیلدیکی حالده مؤخراً (اوقاف همایون ناظری) عنوانی ویریلان ذاتلره (رتبهٔ اولی رجالی) اطلاق اولندیغی کبی ثانیه‌نك صنف ثانیسی مستقلاً (ثانیه) اعتبار ایدلمش و برمدت صکره چاوشباشیلق (دیوان دعاوی نظارتنه) تحویل ایدلدیکی کبی بیوك وکوچك تذکره‌جیلکلر ه (دعاوی معاون اول وثانیلکی)ناملری ویرلمشدر .

۱۲۵۳ سنه‌سی جمادی‌الاولیسنده ملکیه ناظری پرتو پاشانك انفصالیله یرینه خارجیه نظارتندن منفصل مشیر عاکف افندینك تعیییننده (ملکیه نظارتی) تعبیری پاشالق عنوانیله (داخلیه نظارتنه) و ملکیه مستشارلغی (داخلیه مستشارلغنه) تحویل قلنمشدر .

مؤخراً داخلیه نظارتی صدراعظملغه الحاق و (صدارت) عنوانی (باش‌وکالته) تحویل اولندیغی کبی کافهٔ رجال دولتك فوقنده اولمق اوزره برده (باش وکالت معاونلکی) احداث ایدلدی وبومسندی احراز ایدن ذاته‌ده (رتبهٔ اولی) تخصیص اولندی .

۱۲۵۵ سنه‌سی ربیع‌الاولنك اون طقوزنده سلطان عبدالمجید خان حضرتلرینك وقوع جلوسلرینی متعاقب باش وکالت عنوانی ینه صدارته و معاونلك دخی مستشارلغه تحویل ایدلدی .

کرك مستشارلغه وکرك امور مالیه‌نك (مالیه) و (خزینهٔ عامره دفترداراقلری) نامیله ایکی‌یه انقسامنده بومنصبلره مأمور اولان ذواته مخصوص و فریقلکك فوقنده اولمق اوزره (سعادتلو افندم) القابنه (حضرتلری) علاوه‌سیله و (مشارالیه) تعبیری اضافه‌سیله (رتبهٔ‌اولی صنف‌اولی) نامی ویرلدی و مؤخراً بورتبه ضربخانه ناظری و والده سلطان کتخداسی کبی ذواته توجیه اولندیغندن کیده‌رك افرادی چوغالمقله ۱۲۶۱ سنه‌سی اوائلنده (عطوفتلو) القابیله (رتبهٔ بالا) احداث ایدلدیکی کبی مشیریت دخی وزارته معادل اولمق‌اوزره غایهٔ مراتب عسکریه اعتبار ایدلدی .

حین احداثنده صدارت‌عظمی مستشارلغنه مأمور اولان ذواته توجیه اولنمسندن طولایی فریقلکك فوقنده‌عداولنان (رتبهٔ اولی) مؤخراً هرمقام ومأموریت اربابنه توجیه اولنمغله وضع اصلیسندن چیقدیغی کبی بوتقدم دخی تخصیص رسمیسی اولان سالف‌الذکر مستشارلق مسندینك غیریسنه‌ده شامل طوتلمشیدی . یعنی یالکز مستشار صدراعظمی اولانلر (اولی اولی) وفریقلکدن مقدم اوله‌جق ایکن بورتبه بشقه‌لرینه‌ده توجیه وامتیاز تقدم انلره‌ده اعطا اولنمشیدی .

١٢٧٧ سنه‌سی ذی‌الحجه‌سنك اون یدیسنده واقع اولان جلوس سلطان حضرت عبدالعزیز خانیده اهل سیفك اهل قلمه تقدمی اعلان وفریقلکی حائز اولان امرای عسکریه‌نك رتبهٔ اولی صنف اولی ومیرلوالرك اولی ثانیسی رجالنه وعسکرلکه خاص اولان مشیریتك دخی بالذات وکالاقده بولنان وزرا مستثنا اولمق اوزره وزارته تفوقی اراده وفرمان بیورلمشدر .

حال حاضرده ایسه ترتیبات تشریفاتیه‌یه کوره وزارت مشیریته تقدم ایتمکده‌در .

مراتب سلطنت سنیه اصحابی حقنده مؤخراً اتخاذ بیوریلان تشریفات قاعده‌سنه نظراً مراتب دولت علیه‌نك یکدیکرینه تقدمی قاعدهٔ موضوعه‌سنه تابع اولدیغی کبی رتب متساویه اربابنك بربرلرینه تقدمنده‌کی قاعدهٔ تشریفات آتیده بیان اولندیغی اوزره‌در :

وکلای فخام معزولین وکلادن وسائر وزرا ورجال دولتدن هم‌رتبه بولندقلری ذواته ومقدما وکلاق مسندینی احراز ایدوب مؤخراً سائر مأموریتلرده بولنانلر دخی دیکر وزرا ورجال دولتدن کندیلرینه هم‌رتبه اولانلره تقدم ایدرلر .

وکلا ومعزولین وکلانك غیری وزرا ورجال دولتك کیفیت تقدمنده حائز اولدقلری مراتبك قدمنه نظر اولنور .

رتب علمیه‌نك تعبیرات و تعریفاتی

روم ایلی قاضیعسكرلكی ــ ابتدا پایه‌سنی احراز و صوكره صره‌سیله منصبنی ضبط ایدر و تكرر دخی ایلر .

اناطولی قاضیعسكرلكی ــ ابتدا پایه‌سنی احراز و صوكره منصبنی ضبط ایدر وصره‌سیله روم ایلی پایه‌سنه نقل ایدر .

استانبول قاضیلغی ــ كذلك ابتدا پایه‌سنی احراز و صوكره منصبنی ضبط ایلر و یاخود اناطولی پایه‌سنه نقل ایدر .

حرمین مولویتلری ــ بالذات منصبنی ضبط ایدر و یاخود حرمین پایه‌سی ویریلور .

بلاد خمسه مولویتلری ــ ادرنه ، بروسه ، شام ، مصر ، قلبه‌دن عبارتدر . یا بالذات منصبی ضبط و یاخود پایه‌سی احراز اولنور .

مخرج مولویتلری ــ قدس ، حلب ، ایوب ، سلانیك ، یكیشهر فنار ، غلطه ، ازمیر ، صوفیه ، طربزون ، كریددن عبارتدر . بونك دخی یا منصبی ضبط یاخود پایه‌سی احراز اولنور .

پایهٔ مجرد ــ ازمیر پایهٔ مجردی مخرج و ادرنه پایهٔ مجردی بلاد خمسه پایه‌لرینه معادل اولوب اصحابی ازمیر پایهٔ مجردندن ادرنه پایهٔ مجردینه ترفیع اولنه‌بیلیرسه‌ده دها زیاده ترقی كسب ایده‌مز . مؤخراً تصحیح طریق نامیله مخرجه و یا بلاد خمسه‌یه تبدیل اولنمق صورتیله ترفیعلری متعامل اولمشدر .

متقاعدین ــ درس عام خواجه افندیلردن بعضلرینك ارزولری اوزرینه تقاعدی اجرا اولنور .

استانبول مدرسلكی ــ بر وجه آتی اون ایكی راده اولوب مدخلی ابتدای خارج منتهاسی دار الحدیثدر .

ابتدای خارج ــ حركت خارج ــ ابتدای داخل ــ حركت داخل ــ موصلهٔ صحن ــ صحن ثمان ــ ابتدای التمشلی ــ حركت التمشلی ــ موصلهٔ سلیمانیه ــ خامسهٔ سلیمانیه ــ سلیمانیه ــ دار الحدیث .

دار الحدیثه واصل اولان مدرس مخرج مولویتلرینك الك معتبرینه نائل اولور .

موصلهٔ سلیمانیه‌دن اعتباراً یوقاری رتبه‌ده بولنان مدرسینه كبار مدرسین دینیلور و اصحابنه مخرج مولویتی توجیه اولنور .

دوریه مولویتلری ـ بغداد ، عینتاب ، بوسنه ، ارضروم ، مرعش ، طرابلس غرب ، بیروت ، کردستان ، روسجق ، سیواس ، اطنه ، کنغریدر و اصحابی کسب ترقی ایده‌میوب بو قضالرده دور مناصب ایلر .

دوریه یعنی ادرنه و بروسه مدرسلکلرینک ترتیبی دخی استانبول مدرسلکی کبی اولوب فقط مخرج مولویتی یرینه دوریه مولویتی نامیله بالاده محرر مناصبدن برینی ضبط ایدر .

طریق قضاة دخی بشقه‌جه بر طریق اوله‌رق روم ایلی و اناطولیدن مدت معلومه ایله منصب ضبط ایدر . و بعضاً دخی احسان اولنور صوکره انفصال و ترفیع مراتبله نهایت سته تعبیر اولنور مناصبه واصل اولور . بونلره دخی اشراف قضاة تسمیه ایدلمکده‌در .

رتب ملكیه و علمیه و عسكریه‌نك ترتیبات تشریفاتیه‌سی

﴿ رتبهٔ وزرات و مشیریت ـ صدر روم ایلی و اناطولی
﴿ رتبهٔ بالا ﴾

﴿ استانبول قاضیلغی ـ فریقلق ـ رتبهٔ اولی صنف اولی ﴾
﴿ روم ایلی بكلر بكیلكی ﴾

﴿ حرمین الشریفین مولویتی ـ میرلوالق ـ میرمیرانلق ـ ﴾
﴿ رتبهٔ اولی صنف ثانیسی ﴾

﴿ بلاد خمسه مولویتی ـ میرآلایلق ـ رتبهٔ ثانیه صنف متمایزی ﴾

﴿ مخرج مولویتی ـ رتبهٔ ثانیه صنف ثانیسی ـ میرالامرالق ـ ﴾
﴿ عسكری قائمقاملغی ـ اصطبل عامره مدیرلكی پایه‌سی ﴾

﴿ كبار مدرسین ـ بیكباشیلق ـ رتبهٔ ثالثه ـ ﴾
﴿ ركاب همایون قپوجی باشیلغی ﴾

﴿ مدرسلك پایه‌سی ـ آلای امینلكی رتبه‌سی ﴾

﴿ رتبهٔ رابعه ـ قول اغالغی رتبه‌سی ﴾

﴿ خواجكان رتبه‌سی ـ رتبهٔ خامسه ـ یوز باشیلق رتبه‌سی ﴾

القاب رسمیه

ذات فخامتسمات صدر اعظمی‌یه خطاباً :

علمای کرام جانبندن : معروض داعئ کمینه‌لریدرکه
سائر ذوات طرفلرندن : معروض چاکر کمینه‌لریدرکه
عباره آره‌سنده غیاباً اسملری ذکر اولندقده
فخامتلو دولتلو حضرتلری

مسند جلیل صدارت عظمایی احراز ایتمش اولان وزرای عظام حضراتنه خطاباً :

علمای کرام جانبندن : معروض داعیلریدرکه

سائر ذوات طرفلرندن : معروض چاکرلریدرکه
عباره آره‌سنده اسملری غیاباً ذکر اولندقده
ابهتلو دولتلو حضرتلری

امیر مکهٔ مکرمه حضرتلریله معزوللری حضراتنه : دولتلو سیادتلو افندم حضرتلری
دارالسعادة الشریفه اغاسی حضرتلرینه : دولتلو عنایتلو افندم حضرتلری

مقام جلیل سرعسکری‌یه و شرف صدریت سنیه‌یه نائل اولان وزرای عظام حضراتنه :
دولتلو عطوفتلو افندم حضرتلری
ذات سردار اکرمی‌یه : دولتلو رأفتلو افندم حضرتلری
وزرای عظام و مشیران کرام حضراتنه : دولتلو افندم حضرتلری
رتبهٔ بالا رجال کرامنه : عطوفتلو افندم حضرتلری

فريقانه كرامه ، رتبهٔ اولى صنف اولى رجال كرامنه ، روم ايلى بكلربكيلكى پايه‌لو امراى كرامه :

سعادتلو افندم حضرتلرى

ميرلوالره ، ميرميران كرامه ، رتبهٔ اولى صنف ثانيسى رجالنه : سعادتلو افندم

ميرالايه ، رتبهٔ ثانيه صنف متمايزى اصحابنه : عزتلو افندم

رتبهٔ ثانيه صنف ثانيسنه ، ميرالامرايه ، عسكرى قائممقاملرينه ، اصطبل عامره مديرلكى پايه‌لولرينه :
« عزتلو » « افندى » « بك » « پاشا » « اغا »

بيكباشيلره ، رتبهٔ ثانيه ، ركاب همايونده قپوجى باشيلق پايه‌لولرينه ، آلاى امناسنه :
« رفعتلو » « بك » « افندى » « اغا »

رتبهٔ رابعه‌يه ، قول اغالرينه ، قوالاغاسيلره ، رتبهٔ خامسه‌يه ، يوزباشيلره :
« فتوتلو » « بك » « افندى » « اغا »

رتبهٔ مذكوره‌نك مادوننده بولنانلر ايله سائر مأموريتده اولنلره : حميتلو « بك » « افندى » « اغا »

مسند جليل مشيخت اسلاميه خطاباً :

جانب علمای کرامدن:	معروض داعئ دیرینه‌لریدرکه
سائر ذوات طرفلرندن :	معروض بندهٔ دیرینه‌لریدرکه
عباره آره‌سنده غياباً :	دولتلو سماحتلو حضرتلری

مشيخت جليلهٔ اسلاميه‌ده منفصل ذوات فخامه خطاباً

جانب علمای کرامدن:	معروض داعیلریدرکه
سائر ذوات طرفلرندن:	معروض بنده‌لریدرکه
عباره آره‌سنده غياباً:	دولتلو فضيلتلو حضرتلری

صدور عظامه:	سماحتلو	افندم	حضرتلری
چلبی افندی حضرتلرینه:	رشادتلو	افندم	حضرتلری
استانبول قاضيلغی پایه‌لو ذوات کرامه:	فضيلتلو	افندم	حضرتلری
حرمين محترمين مولويتی پایه‌لو ذوات کرامه:	فضيلتلو	افندم	
بلاد خمسه و مخرج دوریه موالئ کرامنه:	فضيلتلو	افندی	
مدرسين کرامه:	مکرمتلو	افندی	
قضاتدن بولنان ذواته:	مودتلو	افندی	

سلطنت سنیه‌نك نشان ذیشانلری

خاندان آل عثمان

مرصع

خاندان آل عثمان نشان ذیشانی ولی نعمت بیمنتمز شوکتلو پادشاهمز غازی سلطان (عبدالحمید) خان ثانی افندمز حضرتلرینك مآثر جلیلهٔ همایونلرندندر . اورته‌سنده‌کی قطعهٔ زرینه منقوش طغرای غرای همایونك زیرنده بیاض مینادن معمول بردفنه دالی ونشانك قلاده‌یه ربط ایدیله‌جکی محلنده کذلك بیاض مینادن مصنوع بر قوردون باغی واردر .

نشان امتیاز

مرصع

مدالیه‌سی آلتون و کموش

نشان امتیاز ولی نعمت بیمنتمز شوکتلو پادشاهمز غازی سلطان (عبدالحمید) خان ثانی افندمز حضرتلرینك جملهٔ مآثر جلیلهٔ همایونلرندندر . رتب متعدده‌یه منقسم اولمیوب آلتون و کموش مدالیه‌لری واردر . قوردوننك نصف طولانیه‌سی یشیل نصف دیکری قرمزی رنکده‌در .

عثمانی

مرصع ، برنجی ، ایکنجی ، اوچنجی ، دردنجی

نشان عثمانی جنتمکان سلطان عبدالعزیز خان حضرتلرینك ایجاد کردهٔ عالیلریدر . برنجی رتبه‌سنك مرصع و سیم قطعه‌لرینك اورته‌سی یشیل کناری قرمزی رنکلی قوردونی واردر .

مجیدی

مرصع ، برنجی ، ایکنجی ، اوچنجی ، دردنجی ، بشنجی

نشـان مجیدی والد کثیر المحامد شهریاری جنتمکان سلطان عبدالمجید خان غازی حضرتـلرینك مآثر عالیه‌لرندندر . برنجی رتبه‌سنك مرصع و سیم قطعه‌لرینك اورته‌سی قرمزی کناری یشیل رنکلی قوردونی واردر .

شفقت

برنجی ، ایکنجی ، اوچنجی

شفقت نشانی ولی‌نعمت بی‌منتمز شوکتلو پادشاهمز غازی سلطان (عبدالحمید) خان ثانی افندمز حضرتلرینك مآثر جلیلهٔ همایونلرندندر . طائفهٔ نسایه مخصوص اولوب برنجیسیله ایکنجیسی مرصعدر و قوردوننك اورته‌سی بیاض کناری یشیل و قرمزی رنکده‌در .

مداليه‌لر

اشقودره محاربه‌سنه مخصوص مداليه

تاريخ احداثى

١٢٤٧

اشبو مداليه فردوس آشيان سـلطان (غازى محمود خان ثانى) حضرتـلرينك زمان سلطنتلرنده احداث بيورلمشدر .

تاريخ احداثى

١٢٥٦ بريةالشام و قلعهٔ عكا مداليه‌سى
١٢٦٣ كردستان محاربه‌سنه مخصوص مداليه
١٢٦٣ خطهٔ يمانيه » » »
١٢٦٦ بوسنه » » »
١٢٧٠ سيواستوپول » » »
١٢٧٠ افتخار مداليه‌سى
١٢٧١ قريم محاربه‌سنه مخصوص مداليه
١٢٧١ سلستره » » »
١٢٧٢ قارص » » »

اشبو مداليه‌لر والد ماجد حضرت شهريارى خلد آشيان سـلطان (عبدالمجيد خان) حضرتلرينك مأثر شاهانه‌لرندندر .

تاريخ احداثى

١٢٧٩ قره طاغ محاربه‌سنه مخصوص مداليه
١٢٨٥ كريد محاربه‌سى مداليه‌سى

اشبو مداليه‌لر جنتمكان سلطان (عبدالعزيز خان) حضرتلرينك زمان سلطنتلرنده احداث بيورلمشدر .

تاریخ احداثی		
١٢٩٤	پلونه مدالیه‌سی	
١٢٩٤	روسیه محاربه‌سنه مخصوص مدالیه	
١٣٠٠	امتیاز مدالیه‌سی	بو مدالیه‌لرایکی نوع اولوب بری آلتون دیگری گموشدر
١٣٠٦	افتخار «	
١٣٠٨	لیاقت «	
١٣٠٨	گرید «	
١٣٠٨	صنایع «	
	زراعت «	
١٣١٠	تخلیصیه مدالیه‌سی	
١٣١٢	حمیت و ابنای جنسنه معاونت مدالیه‌سی	
١٣١٤	نشانهٔ حمیت وطنیه مدالیه‌سی	
١٣١٤	یونان محاربه‌سنه مخصوص مدالیه	
١٣١٥	نشانهٔ انسانیت و شفقت مدالیه‌سی	
١٣١٩	حجاز تیمور یولی اعانه مدالیه‌سی (آلتون ، گموش ، نیکل)	

اشبو مدالیه‌لر دخی ولی نعمت بی‌منتمز شوکتلو پادشاهمز غازی سلطان (عبدالحمید) خان ثانی افندمز حضرتلرینک جملهٔ آثار عالیهٔ تاجداریلرندندر .

اصول سكۀ دولت عليۀ عثمانيه

مسكوكاتك ضرب و اعمالى حكومت سنيه يه عائددر

ضربخانۀ عامره بيك عيارنده زر خالصك هردرهمنى قرق سكز غروشه وسيم خالصك هردرهمنى اوج غروش بش پاره يه ومختلف العيار اولانلرى دخى بو حساب اوزره مبايعه ايدر انجق قابل افراز زر خالصك هردرهمى قرق يدى بچق غروشدن وسيم خالصك دخى هردرهمى اوج غروش بش پاره دن بالحساب تسويه اولنور .

كيلو	غرام	ميليغرام	
٠٠	٣	٢٠٧٣٦٢٥	هردرهمك يعنى اون التى قيراطك فرانسز اوزانه نسبتله مقدار معادلى
١	٢٨٢	٩٤٥	هرقيه نك يعنى درتيوز درهمك كذلك اوزان مذكوره يه نسبتله مقدار معادلى

برقيه درتيوز درهم يعنى بركيلو ٢٨٢ غرام ٩٤٥ ميليغرام زر خالصك بدلى يوزلك التون يوزغروش اعتباريله يوز طقسان ايكى عدد يوزلك يعنى قيأت نظاميه سى موجبنجه هريوزلك التون يكرمى ايكى فرانق يتمش بش سانتيم حساب اولنمق اوزره درت بيك اوچيوز التمش سكز فرانغه مساويدر . برقيه سيم خالصك بدلى التمش ايكى بچق عدد يكرميلك كموش مجيديه يعنى قيأت نظاميه سى موجبنجه هريكرميلك مجيديه درت بچق فرانق حسابيله ايكيوز سكسان برفرانق يكرمى بش سانتيمه مساويدر . اخيراً كموش مجيديه نك قيأت نظاميه سى دكيشيلوب يوزده بش تنزيل اولنمش يعنى يكرميلك مجيديه يه اون طقوز غروش قيأت وضع ايدلمشدر .

التون وكموش مسكوكات عثمانيه نك اساميسيله وزن وقطر وعيارلرى بروجه زير بيان اولنور

التون

عدد	قيمت غروش	وزن نظامى قيراط	درهم	غرام	ميليغرام	قطر ميليمترو	
١	٥٠٠	٤	١١	٣٦	٨٢	٣٥	
١	٢٥٠	١٠	٥	١٨	٤١	$٢٧\frac{١}{٥}$	عيار ميليم
١	١٠٠	٤	٢	٧	٢١٦	$٢٢\frac{١}{٢}$	(٩١٦،٦٦)
١	٥٠	٢	١	٣	٦٠٨	١٨	عيار عثمانى
١	٢٥	٩	٠	١	٨٠٤	$١٤\frac{٢}{٤}$	(٢٢)

آلتون مسكوكاتك حين اعمالنده وزن وعيار نظاميسندن بيكده ياالكز ايكى فضله يه وياخود نقصانه قدر مساعدۀ نظاميه سى واردر

كموش

عدد	قيمت: پاره	قيمت: غروش	وزن نظامى: قيراط	وزن نظامى: درهم	وزن نظامى: غرام	وزن نظامى: ميليغرام	قطر ميليمترو	
١	٠٠	١٩	٨	٧	٢٤	٥٥	٣٧	
١	٢٠	٩	١٢	٣	١٢	٨٧	٣٧ ٢/٤	عيار ميليم (٨٣٠)
١	٣٠	٤	١٤	١	٦	١٣	٣٤	
١	٣٦	١	١٢	٠	٢	٤٠٥	١٨ ٣/٤	عيار عثمانى
١	٣٨	٠	٦	٠	١	٢٠٢	١٥	(٨٣)
١	١٩	٠	٣	٠	٠	٦٠٥	١٣ ٢/٤	

كموش مسكوكاتك حين اعمالنده وزن وعيار نظاميسندن بيكده ياالكز اوچ فضله يه وياخود نقصانه مساعدۀ نظاميه سى واردر . مسكوكات عثمانيه نك قطع وضربنده مصارف اعماليه سنه مقابل ضربخانۀ عامره جه خالص آلتون اوزرينه يوزده بر غروش وخالص كموشدن دخى مصارف اعماليه وضايعاته وعلاوه اولنان نحاس بدلنه مقابل يوزده ايكى غروش يكرمى طقوز پاره آقچه توقيف اولنور . طقسان آلتى سنه سى مارتندن برى ضربخانۀ عامره ده مجدداً سيم مسكوكات عثمانيه ضرب اولنماز .

مسکوکات عثمانیه و اجنبیه‌نك تعرفه‌سی ١

التون	بیک حسابیله عیار عثمانی		عیارلری		هر درهمی	
	[illegible]	۲۴ قیراطی	میلیم	سانتیم	غروش	پاره
یالدیز التونی	۲۳	۲۶	۹۹۳	۵۰	٤۷	۳۰
قیرامیس یعنی نمچه‌نك قوشلی دوقه‌سی	۲۳	۲۰	۹۸۵	۰۰	٤۷	۱۰
مجار تعبیر اولنان فلمنك دوقه‌سی	۲۳	۱٦	۹۷۹	۰۰	٤۷	۰۰
فندق التونی	۲۳	۸	۹۷۰	۰۰	٤٦	۲۰
عتیق رومی التونی	۲۲	۳۰	۹۵٦	۲۵	٤۵	۳۵
عتیق سلطان محمود التونی	۲۲	۲٦	۹۵۲	۰۰	٤۵	۲۵
انکلیز استرلین روسیه‌نك ایمپریال التونی	۲۲	۰۰	۹۱٦	۵۰	٤٤	۰۰
سلطان مصطفی التونی	۲۱	۲٤	۹۰٦	۵۷	٤۳	۲۰
فرانسز و ایتالیا و بلچیقا ونمچه التونلری	۲۱	۱۹	۹۰۰	۰۰	٤۳	۷
عتیق و جدید المانیا التونلری	۲۱	۱۹	۹۰۰	۰۰	٤۳	۷
خیریه و مصر لیراسی	۲۰	۳۰	۸۷۳	۰۰	٤۲	۳۷
اسپانیا و مکسیقا دوبلنلری	۲۰	۲۸	۸۷۰	۰۰	٤۱	۳۰
عتیق عدلی التونلری	۱۹	۲۹	۸۳۰	۰۰	۳۹	۲۷
استانبول و جدید رومی التونلری	۱۹	٦	۸۰۰	۰۰	۳۸	۱۷
جدید عدلیه التونی	۱۷	۳۰	۷٤۸	۰۰	۳۵	۳۵
مصر التونی	۱٦	۱٦	٦۸۷	۵۰	۳۳	۰۰
مصر باربود التونی	۱۵	۳۱	٦٦٦	۵۰	۳۱	۳۷
اوچلك ربعیه	۱۳	۳۱	۵۸۲	۰۰	۲۹	۳۷

تومن تعبیر اولنور عجم التونلری عیارلری موافق بولنمدیغندن بونلر غیر مسکوك حکمنده مبایعه ایدلمکده‌در .

جملهٔ مآثر عالیهٔ جناب پادشاهیدن اولەرق ممالك شاهانەده حلیات نسوانیەده قوللانیلان التونلرك الیوم متداول اولان التون مسکوکات شاهانه مثللو طقوز یوز اون التی و التمش التی عیارنده اولمق و عثمانلی لیراسی یوز غروش اعتبار اولنمق اوزره شمدیلك ایکی یوز اللی و یوز و اللی و یکرمی بش غروشلق درت نوعی احداث بیورلمشدر .

مذکور التونلرك بیکده درت مساعدهٔ نظامیەیی حائز اولمق شرطیله ایکی یوز اللی غروشلغی بش درهم عتیق یدی بچق قیراط و یوز غروشلغی ایکی درهم عتیق اوچ قیراط و اللی غروشلغی بر درهم عتیق بر بچق قیراط و یکرمی بش غروشلغی یارم درهم اوچ ربع قیراط ثقلت اوزرینه ترتیب و بونلرك بر یوزینك اورتەسی (عز نصره ضرب فی قسطنطینیه) عبارەسی و جلوس همایون حضرت پادشاهی تاریخ مسعودی و اطرافی دخی (السلطان الغازی عبدالحمید خان ابن السلطان الغازی عبدالمجید خان دام ملکه) جملهٔ منیفەسیله تزیین ایدلمش و دیکر یوزینك اورتەسی دخی طغرای غرای همایون و تاریخ ضرب و الغازی عنوان جلیلی و بونلك اطرافندەده (المستند بتوفیقات الربانیه ملك الدولت العثمانیه) عبارەسی محرر بولنمش و هر زینت التوننك مقطوع فیأتی (ضرب فی) عبارەسندەکی (فی) کلمەسنك اوچنه اشارت اولندیغی کبی بو التونلری بر یره طاقق ایچون دلیك آچلمق استنیلورسه راست کلان یرندن دلنمیوب شکل و انتظامی بوزولمامق ایچون طغرای غرای همایونك اوست طرفنه (٥) رقمی قونلمشدر .

رسوم مقطوعه تعرفه‌سی

پاره غروش

١٠ محاكم و مجالسدن بر معين مبلغی حاوی اولميه‌رق اعطا اولنان اعلام و حكم مضبطه‌لريله اداره مجلسلرندن درعليه‌ده و سائر محللره خطاباً اصحاب مصالح يدلرينه ويريلان مضبطه‌لرك هر نوعی

١٠ تحريراً تنظيم اولنان و حضور محكمه‌ده شفاهاً تسجيل ايديلان وكالتنامه‌لر

٣ قيد صورتی

١٠ اخبارنامه و حواله سندی و نول مقاوله‌سی و نقليه سندی

٢٠ بين‌الناس تعاطی اولنان ابرا و مقبوض سندلری

١٠ پوسته و تلغراف مقبوض سندی

٣ امانت سندلری

١٠ كفالت سندلرينك و تجارت مقاوله‌نامه‌لرينك و قومپرومسلرك و تجار و افراد بيننده عقد اولنان مقاولات ايله مواد تجاريه و حقوقيه متعلق شركت مقاوله نامه‌لرينك هر بر نسخه‌سی

٢ ركاب همايون شاهانه‌يه تقديم ايديلان عرضحال

١ عادی عرضحال

١ قيديه و مروريه و سائره علم و خبری و ايجار و استيجار مقاوله ورقه‌لری

١٠ اذننامه

٢٠ مراسله

٢ اعلاننامه‌لر

٢٠ چك

٢٠ قامبيو و اسهام اشترا و فروختنه دائر بوردرولر و نوطه تعبير اولنان پوصله وحساب پوصله‌لری وحساب جاری

٣ مصالح ذاتيه‌يه دائر رسماً يازيله‌جق تذكره و تقرير

٢ هر نوع پروتستولرك هر بر نسخه‌سی

٢٠ تيمور يول علم و خبرلری

٣ عائد اولدقلری اداره‌لر طرفندن اعطا اولنان پساپورطلر و صيد بری و بحری تذاكری

١ مرور تذكره‌لری

رسوم نسبيه تعرفه‌سی

هر نوع تحويلات و امره محرر سندات حوالهٔ نقديه سندلری و پوليچه‌لر و تجـار و سـائره بيننده النوب صائيلان سندات و ادانه سندلری و قسام دفترلری و مال صندوقلرينه و اقلام و سائرمال و حكومت مأمورلرينه ويريلان تعهد و مقبوض سندلری والحـاصل رسوم مقطوعه تعرفه‌سنده كوستريلان اوراقك غيری اوله‌رق معين قيمت و مبلغ اوزرينه يازلمش اولان بالجمله سـندات رسم نسبی‌يه تابعدر بالجمله امـلاك و عقارك فراغ و انتقال معاملاتنه دائر تنظيم ايديلان ضبطنامه‌لر بيكده يكرمی پاره رسم نسبی‌يه تابعدر .

پاره	غروش					
١٠	٠	١	غروشدن	١٠٠	غروشه	قدر
٢٠	٠	١٠١	»	١٠٠٠	»	»
	١	١٠٠١	»	٢٠٠٠	»	»
	٢	٢٠٠١	»	٤٠٠٠	»	»
	٣	٤٠٠١	»	٦٠٠٠	»	»
	٤	٦٠٠١	»	٨٠٠٠	»	»
	٥	٨٠٠١	»	١٠٠٠٠	»	»
٢٠	٧	١٠٠٠١	»	١٥٠٠٠	»	»
	١٠	١٥٠٠١	»	٢٠٠٠٠	»	»
٢٠	١٢	٢٠٠٠١	»	٢٥٠٠٠	»	»
	١٥	٢٥٠٠١	»	٣٠٠٠٠	»	»
٢٠	١٧	٣٠٠٠١	»	٣٥٠٠٠	»	»
	٢٠	٣٥٠٠١	»	٤٠٠٠٠	»	»
٢٠	٢٢	٤٠٠٠١	»	٤٥٠٠٠	»	»
٠٠	٢٥	٤٥٠٠١	»	٥٠٠٠٠	»	»
٢٠	٢٧	٥٠٠٠١	»	٥٥٠٠٠	»	»
٠٠	٣٠	٥٥٠٠١	»	٦٠٠٠٠	»	»
٢٠	٣٢	٦٠٠٠١	»	٦٥٠٠٠	»	»
٠٠	٣٥	٦٥٠٠١	»	٧٠٠٠٠	»	»
٢٠	٣٧	٧٠٠٠١	»	٧٥٠٠٠	»	»
٠٠	٤٠	٧٥٠٠١	»	٨٠٠٠٠	»	»
٢٠	٤٢	٨٠٠٠١	»	٨٥٠٠٠	»	»
٠٠	٤٥	٨٥٠٠١	»	٩٠٠٠٠	»	»
٢٠	٤٧	٩٠٠٠١	»	٩٥٠٠٠	»	»
٠٠	٥٠	٩٥٠٠١	»	١٠٠٠٠٠	»	»
٠٠	٥٥	١٠٠٠٠١	»	١١٠٠٠٠	»	»

يوز بيك غروشدن يوقاری مبالغدن بهر اون بيك غروش و كسوری ايچون بشر غروش استيفا اولنه‌جقدر .

اثمانی مهاجرین مصارفنه قارشیلق اوله‌رق احداث اولنان پوللرك تعرفه‌سی

پاره	غروش	
	١	نفوس تذکره‌لری
	١	مرور تذکره‌لری پساپورطلر وپروتستو وسیکوسترونامه‌لروشهبندرخانه‌لردن ویریلان سائر اوراق وعلم وخبرلر (تولدات ووفیات ونقل مکان کبی نفوس وقوعاتنه ویوز غروشدن دون اولان معاشات یوقلمه‌سنه دائر ومحتاجینك محلاتدن استحصال ایده‌جکلری علم وخبرلر مستثنادر)
	١	مناکحات علم وخبر واذننامه‌لری
	١	عرضحاللر استعفانامه‌لر تقریرلر مأذونیت استحصالنه دائر اوراق
	١٠	اعلامات شرعیه وحقوقیه وپطریقخانه‌لردن ویریلان حکم اوراقنك بیك غروش واندن یوقاری مقداری حاوی اولنلری
	٥	بالعموم مقاوله‌نامه‌لر (ایجار سنویسی بشیوز غروشدن دون اولان املاك قونطوراتولری مستثنادر)
	١٠	وکالتنامه‌لر (بیك غروشدن دون مبلغی ویاخود بومقداردن دون قیمتی حائز اولنلر مستثنادر)
	٥	کفالتنامه‌لر (بیك غروشدن اشاغی اولنلر ایله قیمت ومبلغی حاوی اولمیانلر مستثنادر)
	١٠	حجتلر (بیك غروشدن اشاغی مبلغی حاوی اولنلر ایله یوز غروشدن دون نفقه حجتلری استثنا ایدلمشدر)
٢٠	٠	طاپو سنداتی ـ قیمتی بش بیك غروشه قدر اولنلردن
	١	طاپو سنداتی ـ بش بیکدن اون بیکه قدر اولنلردن
	٣	طاپو سنداتی ـ اون بیکدن یوقاریسندن
٢٠	٠	بالجمله سندات (امره محرر سندات پولیچه‌لر تعهد سندلری وسائره‌نك بیك غروشه قدر اولنلری مستثنی اولوب اندن یوقاری اولانلرینك هر بیك غروشی ایچون یکرمی پاره)
	١	بوردرولر، چکلر قونشمنتولر حواله سندی مقبوضلر ابرانامه‌لر بونولر (دوائر رسمیه مقبوض وچکلری مستثنادر)
	٢٠	مصالح ذاتیه وامتیازلره متعلق شورای دولتدن ویریله‌جك مضابطدن (متقاعد وایتام وارامل معاشلرندن بیك غروشدن دون اولنلری ایچون ویریله‌جك مضابط مستثنادر)
	٥	دوائر سائره‌دن مصالح شخصیه‌یه دائر ویریلان مضابطدن

باره	غروش	
٢٠	٠	يوزغروشدن بيك غروشه قدر اولان معاش سنداتندن
	١	بيك غروش و اندن يوقارى معاش و خرجراه سندلرينك هربيك غروش و آيروجه كسرندن
	٥	اعلان ورقه‌لرينك اصلندن يعنى بر نسخه‌سندن
	٢	هر نوع سيغورطه سندلرندن
٢٠		بيكدن يوقارى دعاوى ايچون محاكم حقوقيه و شرعيه و تجاريه‌دن تبليغ اولنان احضار ورقه‌لرينك هر برى ايچون
٠٥		ابنيه انشا آنى تذاكرندن خرج عادينك يوزده بشى

رتبه رؤسى و فرمانلرندن

١٠٠	متمايزه قدر	ملكيه
٢٠٠	اولى ثانيسى ميرميراناق	ملكيه
٤٠٠	اولى اولى روم ايلى بكلر بكى	ملكيه
٦٠٠	بالا	ملكيه
١٠٠٠	وزرات	ملكيه
١٠٠	مخرج و بلاد خمسه پايه‌سى	علميه
٢٠٠	حرمين پايه‌سى	علميه
٤٠٠	استانبول پايه‌سى	علميه
٧٥٠	اناطولى و روم ايلى قاضيعسكرلكى پايه‌سى	علميه
١٠٠	قائمقام و ميرالايلق	عسكريه
٢٠٠	مير اوالق	عسكريه
٥٠٠	فريقلق	عسكريه
١٠٠٠	مشيريت	عسكريه

مأمورين و تبعهٔ سلطنت سنيه‌يه احسان بيوريله‌جق نشان عالى براتلرندن

٥٠	اوچنجى رتبه‌يه قدر	
١٠٠	ايكنجى رتبه	عساكر نظاميه و ژاندارمه و پوليس افراديله اوچنجى صنف پوليس قوميسرلرى و بيكباشى‌يه قدر كوچك ضابطان اشبو رسمدن معافدر
٥٠٠	برنجى رتبه	
١٠٠٠	مرصع	
٥٠	آلتون مداليه‌لر	
١٠	كموش امتياز و لياقت افتخار و صنايع مداليه‌لرى	
٥	ديكر كموش مداليه‌لر	
٣	ترجمهٔ حال ورقه‌لرى	

پاره	غروش	
	٣	اعلامات جزائیه‌دن ماعدا قید و اعلام و سائر اوراق رسمیه صورتلری
	١	مأموریت و ضم معاش اوراقی (بیك غروشه قدر معاشه نائل اولانلر مستثنا اولوب اندن یوقاری معاشلی مأموریتلرك حین توجیهنده معاشنك بر دفعه‌لق یوزده بری)
	١٠٠	معدن تحری رخصتنامه‌لری یالکز بر نسخه‌سی
	٩٠	طاش اوجاغی » » »
	١٠	کتب و رسائل مطبوعه » » »
٢٠	٠	فاطوره‌لردن
٢٠	٠	کمرکلردن ویریلان مقبوض سنداتندن
٢٠	٠	اشیای ذاتیه و تجاریه ایچون کمرکلردن حسبی اوله‌رق ویریلان ادا تذکره‌لرندن
	١٠	املاکك فراغ و انتقالنده بشبیك غروشه قدر قیمتی اولانلر مستثنا اولمق اوزره بشبیکدن یکرمی بشبیکه قدر قیمتی اولانلر مقطوعاً
	٢٠	یکرمی بشبیکدن یوز بیکه قدر اولانلردن
	٥٠	یوز بیکدن یوقاریسی ایچون کذا مقطوعاً
	١٠٠	رخصت رسمیه ایله تأسیس اولنه‌جق فابریقه و سائر صنایع خانه‌لردن
	١٠٠٠٠ ١٥٠٠٠	بافرمان عالی احاله اولنه‌جق معدن امتیازلرینك فرمان عالیلرینك حین اعطاسنده درجهٔ جسامتنه و ثروتنه کوره بر دفعه‌یه مخصوص اوله‌رق یوز لیرادن یوز اللی لیرایه قدر
٢٠		بعدازین تأسس ایده‌جك امتیازلی شرکتلرك سرمایه‌لرندن بیکده یاریم
٢٠		تیاترو و سائر اویون قومپانیه‌لرینه عائد اولمق اوزره هر بیلتدن
	٥	مکاتب رشدیه شهادتنامه‌لرندن
	١٠	» اعدادیه »
	٢٠	» عالیه »

مابين همايون جناب ملوكانه

اسامی	رتبه	نشان: افتخار	نشان: عثمانی	نشان: مجیدی	مدالیه: امتیاز	مدالیه: لیاقت	مدالیه: صنایع	مدالیه: کرید
مابین همایون ملوکانه مشیری دار السعادة الشریفه اغاسی غنی اغا	وزیر		مرصع	۱	التون کموش			
سرقرنای حضرت شهریاری حاجی علی بك	بالا	مرصع	مرصع	مرصع	التون کموش			
قرین ثانئ حضرت شهریاری نوری پاشا	فریق		»	»	»			
قرنا محمد بك	اولی		۱	»	»			
قرنا راغب بك	بالا		مرصع	»	»	کموش		
قرنا امین بك	بالا		۱	۱	»		صنایع	
قرنا محمد عارف بك	اولی		۱	۱	»	کموش		کموش
قرنا بکر صدیق بك	»		۲	۱	»	»		
قرنا فائق بك	»		۱	۱	»	»		
قرنا رضا بك	»		۲					

اسامی	رتبه	نشان				مدالیه				
		افتخار	امتیاز	عثمانی	مجیدی	امتیاز		لیاقت	صنایع	کرید
مابین همایون ملوکانه باش کاتبی تحسین بك	بالا	مرصع	مرصع	مرصع	مرصع	التون	کوش	التون		التون
تحریرات اجنبیه کاتبی ابراهیم بك	بالا			»	١	»	»			
مابین همایون ملوکانه ایکنجی کاتبی قرنای حضرت شهریاری محمد عزت بك	بالا	مرصع		»	مرصع	»	»	التون		
مابین همایون کاتبی نوری بك	بالا			١	١	»	»	»		کوش
مابین همایون کاتبی علی جواد بك	بالا			١	١	»	»	کوش	صنایع	»
مابین همایون کاتبی فائق بك	بالا			١	١	»	»	»		»
مابین همایون کاتبی حقی بك	اولی			٢	١	»	»	التون		»
مابین همایون کاتبی عثمان کاظم بك	اولی			٢	١	»	»	کوش	صنایع	»
مابین همایون کاتبی علی اکرم بك	اولی			٢	١	»	»	»		»
مابین همایون کاتبی رشید بك	اولی			٢	١	»	»	»		
مابین همایون کاتبی رفیق بك	اولی			٢	١	کموش		»		
مابین همایون کاتبی فتحی بك	اولی			٢	٢	»		»		
مابین همایون کاتبی شفیق بك	اولی			٢	٢	»		»	صنایع	
مابین همایون کاتبی عبدالرحمن ذکی بك	اولی			٢	٢	»				
مابین همایون کاتبی یحیی سزائی بك	اولی			٢	٢	»				
مابین همایون کاتبی اسماعیل حقی بك	ارلی			٢	٢	»				
مابین همایون کاتبی رفعت بك	اولی			٢	٢	»				
مابین همایون کاتبی اجود بك	اولی			٢	٢	»				
مابین همایون کاتبی امین بك	اولی ثانیسی			٣	٤					
مابین همایوکاتبی محمد توفیق بك	اولی ثانیسی			٣	٤					
مابین همایون کاتبی واصف بك	ثانیه			٤	٣					
مابین همایون کاتبی صائم بك	ثانیه			٤	٣					
مقید حسین نعیم بك	ثانیه			٤	٣					
مقید محمد منیر بك	ثانیه			٤	٣					
مقید عمر لطفی بك	ثانیه			٤	٣					

هیئت ومجلس وکلای فخام

صدراعظم سعید پاشا

نشان			مداليه
امتیاز	عثمانی	مجیدی	امتیاز
مرصع	مرصع	مرصع	التون‌کوش

شیخ الاسلام محمدجمال الدین افندی

نشان				مداليه
افتخار	امتیاز	عثمانی	مجیدی	لیاقت
مرصع	مرصع	مرصع	مرصع	التون

اسامی	رتبه	نشان: افتخار	نشان: امتیاز	نشان: عثمانی	نشان: مجیدی	مداليه: امتیاز	مداليه: لیاقت	مداليه: کرید
عدلیه ناظری عبدالرحمن پاشا	وزیر	مرصع	مرصع	مرصع	مرصع	التون‌کوش		
سرعسکر محمدرضا پاشا	مشیر	»	»	»	»	» »	التون	
بحریه ناظری حسن حسنی پاشا	مشیر	»	»	»	»	» »	»	التون
شورای دولت رئیسی محمدسعید پاشا	وزیر	»	»	»	»	» »	»	»
خارجیه ناظری احمدتوفیق پاشا	وزیر	»	»	»	»	» »	»	
داخلیه ناظری محمدممدوح پاشا	وزیر			»	»	» »	»	
طوپخانه عامره مشیری مصطفی ذکی پاشا	مشیر	»	مرصع	»	»	» »	»	
مالیه ناظری رشاد پاشا	وزیر			١	٣			
اوقاف همایون ناظری عبدالله غالب پاشا	وزیر			مرصع	»	» »	»	
معارف ناظری احمدزهدی پاشا	وزیر			»	»	» »	»	
تجارت ونافعه ناظری مصطفی ذهنی پاشا	وزیر	»		»	»	» »		»
مستشار صدرعالی محمدتوفیق پاشا	وزیر			١	١		»	التون‌کوش

مناصب عالیه‌ده بولنان نظار و رؤسای عظام

اسامی	رتبه	نشان: افتخار	نشان: امتیاز	نشان: عثمانی	نشان: مجیدی	مدالیه: امتیاز	مدالیه: لیاقت	مدالیه: کرید
امیر مکهٔ مکرمه شریف عون الرفیق پاشا	وزیر	مرصع	مرصع	مرصع	مرصع	التون کوش	التون	
یاور اکرم و تفتیش عسکری قومیسیون عالیسی رئیس وکیلی و خطهٔ مصریه فوق العاده قومیسری غازی احمد مختار پاشا	مشیر		»	»	»	» »	»	
حجاز شمندوفر خطی انشا آت قومیسیون عالیسی برنجی اعضاسی حسن حسنی پاشا	مشیر	مرصع	»	»	»	» »	»	التون
مهاجرین قومیسیون عالیسی برنجی اعضاسی حسین رضا پاشا	وزیر			۱	۱	» »		
امور صحیه ناظری احمد توفیق پاشا	وزیر	مرصع	مرصع	مرصع	مرصع	» »	التون	
مجلس طبیهٔ ملکیه و صحیهٔ عمومیه رئیسی محمد ممدوح پاشا	وزیر			»	»	» »	»	
عموم مکاتب عسکریهٔ شاهانه ناظری مصطفی ذکی پاشا	مشیر	مرصع	مرصع	»	»	» »	»	
حجاز شمندوفر خطی اعانه قومیسیونی رئیسی رشاد پاشا	وزیر			۱	۳			
مأمورین ملکیه قومیسیونی رئیسی مصطفی ذهنی پاشا	وزیر	مرصع		مرصع	مرصع	التون کوش		التون
دفتر خاقانی ناظری ضیا پاشا	وزیر			»	۱			
دیوان محاسبات رئیسی حسن فهمی پاشا	وزیر	مرصع		»	مرصع	التون کوش	التون	
مابین همایون جناب ملوکانه مترجم اولی علکساندری قره تئودوری پاشا	وزیر			۱	۱	» »		عتیق
رسومات امینی احمد نظیف پاشا	وزیر	مرصع		مرصع	مرصع		التون	کوش
شهر امینی اسماعیل رضوان پاشا	وزیر	»		»	»	التون کوش		
اورمان و معادن و زراعت ناظری سلیم ملحمه پاشا	وزیر	»		»	»		التون	صنایع
ضبطیه ناظری شفیق پاشا	وزیر			»	»		»	
تفتیش عسکری قومیسیون عالیسی رئیس ثانیسی ابراهیم ادهم پاشا	مشیر	مرصع	مرصع	»	»	التون کوش	التون	

اسامی	رتبه	نشان: افتخار	نشان: امتیاز	نشان: عثمانی	نشان: مجیدی	مدالیه: امتیاز	مدالیه: لیاقت	مدالیه: کرید
تجهیزات و تأسیسات عسکریه اعانه قومیسیون عالیسی رئیس وکیلی رائف پاشا	وزیر			مرصع	١	التون کوش	التون	
سرطبیب حضرت شهریاری ماوروینی پاشا	وزیر			١	١	» »		
معیت سنیهٔ ملوکانه ارکان حربیه مشیری شاکر پاشا	مشیر	مرصع		مرصع	مرصع	» »	التون	
تلغراف و پوسته ناظری حسین حسیب افندی	بالا			١	»	» »	»	کوش
تشریفات عمومیه ناظری و دیوان همایون ترجمانی ابراهیم راسخ بك	بالا			مرصع	١	» »		
خزینهٔ خاصهٔ شاهانه ناظری اوخانس افندی	بالا			٥	١		التون	
متقاعدین ومعزولین ملکیه و متقاعدین عسکریه صندوقلری ناظری نوری بك	بالا			٣	٢		التون	

ولايات شاهانه

اسامئ ولايات	ولاة عظامك اساميسى	رتبه‌لرى	اسامئ مراكز
حجاز ولايتى	احمد راتب پاشا	مشير	مكهٔ مكرمه
يمن «	حسين حلمى پاشا	وزير	صنعا
بصره «	مصطفى نورى پاشا	فريق	بصره
بغداد «	نامق پاشا	وزير	بغداد
موصل «	حاجى رشيد پاشا	روم‌ايلى	موصل
حلب «	انيس پاشا	روم‌ايلى	حلب
سوريه «	حسين ناظم پاشا	وزير	شام شريف
بيروت «	رشيد بك	بالا	بيروت
طرابلس غرب «	حافظ محمد پاشا	روم‌ايلى	طرابلس غرب
خداوندكار «	ابراهيم خليل بك	بالا	بروسه
قونيه «	محمد فريد پاشا	وزير	قونيه
انقره «	توفيق پاشا	مشير	انقره
آيدين «	كامل پاشا	صدارت معزولى	ازمير
اطنه «	بحرى پاشا	روم‌ايلى	اطنه
قسطمونى «	انيس پاشا	روم‌ايلى	قسطمونى
سيواس «	حاجى حسن حلمى پاشا	وزير	سيواس
ديار بكر «	خالد بك	بالا	ديار بكر
بتليس «	حسنى بك	بالا	بتليس
ارضروم «	ناظم بك	بالا	ارضروم
معمورة العزيز «	رؤف بك	اولى اولى	خربوت
وان «	طاهر پاشا	روم‌ايلى	وان
طربزون «	قدرى بك	بالا	طربزون
جزائر بحر سفيد «	عابدين پاشا	وزير	ردوس
كريد «			
ادرنه «	والى وكيلى عارف پاشا	مشير	ادرنه
سلانيك «	توفيق بك	بالا	سلانيك
قوصوه «	رشاد بك	بالا	اسكوب
يانيه «	عثمان فوزى پاشا	فريق	يانيه
اشقودره «	شاكر پاشا	فريق	اشقودره
مناستر «	اديب پاشا	فريق	مناستر

الویهٔ مستقلهٔ شاهانه

اسامئ مراکز	رتبه‌لری	متصرفین کرامك اسامیسی	مستقل متصرفلقلر
قدس شریف	بالا	جواد بك	قدس شریف سنجاغی
بنغازی	فریق	احمد طاهر پاشا	بنغازی »
دیر	روم‌ایلی	احمد شکری پاشا	زور »
ازمید	اولی اولی	موسی کاظم بك	ازمید »
قلعهٔ سلطانیه	روم‌ایلی	حفظی پاشا	قلعهٔ سلطانیه »
چتالجه	بالا	مصطفی جواد بك	چتالجه »
جبل‌لبنان متصرفلغنك مرکز صیفیسی «بیت الدین» ومرکزشتویسی «بعبدا» نام‌قصبه‌لردر	وزیر	نعوم پاشا	جبل لبنان »

ایالات ممتازه

مراکز	رتبه	اسامی	ایالتلر
مصر قاهره	صدارت عظمی‌پایه‌سی	عباس حلمی پاشا	مصر خدیویتی
تونس		.	تونس ایالتی
سرای بوسنه		.	بوسنه
صوفیه	مشیر	پرنس فردیناند	بلغارستان امارتی
فلبه	مشیر	والی پرنس فردیناند	روم‌ایلئ شرقی ایالتی
سیسام	اولی اولی	میخالاکی افندی	سیسام امارتی

اردوی همایونلرله فرق مستقله

مراکز	رتبه	اسامی	اردو و فرقه‌لر
درسعادت	مشیر	رؤف پاشا	خاصه‌اردوی‌همایونی‌مشیری
ادرنه	مشیر	عارف پاشا	ایکنجی » » »
سلانیك	فریق	خیری پاشا	اوچنجی» «مشیروکیلی
ارزنجان	مشیر	محمد ذکی پاشا	دردنجی » » مشیری
شام شریف	فریق	حقی پاشا	بشنجی » » » وکیلی
بغداد	مشیر	احمد فیضی پاشا	التنجی » » مشیری
صنعا	مشیر	عبداه پاشا	یدنجی » » »
طرابلس غرب	مشیر	رجب پاشا	طرابلس‌غرب‌فرقه‌سی‌قوماندانی
مکهٔ مکرمه	مشیر	احمد راتب پاشا	حجازفرقه‌سی‌قوماندانی
اشقودره	فریق	شاکر پاشا	اشقودره‌فرقه‌سی‌قوماندانی

سفرای سلطنت سنیه

مأموریت	اسامی	رتبه
برلین سفیر کبیری	توفیق پاشا	فریق
پارس و بروکسل و برن سفیر کبیری	منیر بك	بالا
پترسبورغ سفیر کبیری	حسین حسنی پاشا	مشیر
روما سفیر کبیری	مصطفی رشید بك	بالا
طهران سفیر کبیری	شمس الدین بك	بالا
لوندره سفیر کبیری	قسطاکی انطوپولو پاشا	وزیر
ویانه سفیر کبیری	محمود ندیم بك	بالا
آتنه سفیری	رفعت بك	اولی اولی
استقهولم سفیری	شریف پاشا	فریق
بکرش سفیری	حسین کاظم بك	بالا
بلغراد سفیری	ابراهیم فتحی پاشا	میرلوا
چتینه سفیری	احمد فوزی پاشا	میرلوا
لاهی سفیری	یوصف میساق افندی	اولی اولی
مادرید سفیری	عزت پاشا	فریق
واشنغتون سفیری	شکیب بك	اولی اولی

معلومات جغرافیه

طربزون ولایتی شمالاً قره‌دکز، شرقاً روسیه‌نك قافقاسیا قطعه‌سیله ارضروم، غرباً قسطمونی وجنوباً ارضروم وسیواس ولایتلریله محدوددر . نفوسی برمیلیون ایکی یوز اون بر بیکدن زیاده‌در . اهالیسنك قسم اعظمی ترك وبرقسم محدودی لازاولوب صوکره‌دن هجرت ایدن برخیلی کورجی وچرکسلرده شوراده بوراده اختیار اقامت ایتمشلر واهالیٔ قدیمه ایله هرصورتله اختلاط ایلمشلردر .

ولایتك منظرهٔ عمومیه‌سنه، احوال اقلیمیه‌سنه واهالینك بنیه وتشکلات عضویه‌لرینه دائر مباحث مخصوصه‌سنده ایضاحات لازمه ویرلمش اولدیغندن بوراده تکرارندن صرف نظر اولنمشدر . ولایتك مساحهٔ سطحیه‌سی ٤٣٤ کیلومترو طول و ١٣٥ کیلومترو عرض اولمق اوزره ٣٢٨٩٥ مربع کیلومترویه بالغ اولمقده‌در . حاوی اولدیغی نفوسك مقدارینه کوره هربر مربع کیلومترویه ٣٦ نفوس اصابت ایتدیکی اکلاشیلیرکه اراضی‌نك طارلغی نسبتنده نفوسك کثرتی سائر ولایات شاهانه ایله دکل بلکه ممالك غربیه ایله مقایسه ایلمك لازمدر .

مرکز ولایت اولان طربزون شهری استانبولك ٨٩٠ کیلومترو شرقنده وارضرومك ١٤٠ کیلومترو شمال غربیسنده کائندر .

بوولایت اراضیسی بری‌بری آردنجه متواری اولان سلاسل جبالدن، صرپ قیالقلردن تشکل ایتمش اولدیغندن آناطولی‌نك عادتا اسوبچره‌سی حکمنده‌در . صامسون، بافره، چارشنبه، فاتسه طرفلری استثنا ایدلدیکی حالده بتون ولایت داخلنده اووه تعبیرینه لایق بردوز بر کوریلمز . بو حالك، اهالینك تشکلات عضویه‌لرینه، طرز معیشتلرینه اولان تأثیرات مخصوصه‌سی ولایته دائر ویریلن معلومات عمومیه صره‌سنده یازلمش اولدیغندن بوراده تکرارینه لزوم یوقدر .

ولایت داخلنده شرقدن قافقاس وغربدن آنتی طوروس سلاسل جبالیه‌سنه اتصال ایتمك اوزره باشلیجه ایکی سلسله واردر : برنجیسی روسیه حدودندن باشلایوب شرقدن غربه طوغرو امتدادله قسطمونی ولایتی حدودینه واصل اولان پونتوس سلسله‌سی‌درکه شعباتی ولایتك هرطرفنه یایلمشدر . الك مهم ومرتفع نقطه‌لری شونلردر :

١ . ـ ورشنیك تپه‌سی‌درکه سطح بحردن ارتفاعی ٣٣٣٠ مترویه بالغ اولمقده وسرحد خاقانی اولان آرتووینه پك یقین برپرده بولنمقده‌در .

٢ . ـ بالخار طاغی (٣٢٨٠ مترو) ؛

٣ . ـ جیل طاغی (٣٢٠٠ مترو) . بواوچ طاغ لازستان سنجاغی داخلنده‌در .

٤ . ــ چنکل طاغی (٢٣٣٠ مترو) ؛

٥ . ــ صوفانلی طاغی (٣٠٠٠ مترو) ؛

٦ . ــ قولاق طاغی (٢٣٣٠ مترو) ؛

٧ . ــ زیغانه (٢٣٠٠ مترو) ؛

٨ . ــ آلاجه طاغ (١٨٠٠ مترو) ؛

٩ . ــ سیس (١٤٦٠ مترو) ؛

١٠ . ــ اریمز (٢١٦٠ مترو) ؛

١١ . ــ قزان قیا (٢٥٠٠ مترو) ؛

١٢ . ــ چال طاغ (٢٣٣٠ مترو) ؛

١٣ . ــ وداق (٣١٢٠ مترو) ؛ طاغلریدرکه بونلرك هپسی طربزون سنجاغی داخلندهدر .

١٤ . ــ واووق (٢٠٠٠ مترو) ؛

١٥ . ــ کاؤرطاغی (٢٠٠٠ مترو) درکه بونلرك ایکیسیده کموشخانه سنجاغی داخلنده کائندر .

ایکنجی منظومهٔ جبلیه‌یه کلنجه : بوسلسله قسطمونی ولایتی حدودندن باشلایوب کموشخانه‌یه طوغرو ولایتك بتون جنوب جهتلرینی قاپلار . بوسلسله‌نك اك مهم تپه‌لری ٦٥٠ مترو ارتفاعنده‌کی قطران طاغی ایله ١٦٥٠ مترو ارتفاعنه‌قدر واصل اولان قره‌طاغدر. بوایکی طاغ‌ده جانیك سنجاغنده‌در .

بوقدر عارضه‌لی وطاغلق بریرده خطوط میاهك کوچك وبیوك متعدد دره وایرماقلره وجود ویره‌جکی معلومدر . فی‌الحقیقه ساحله عموداً انجریلره طوغرو امتداد ایدن هربر سلسلهٔ جبلیه‌نك یاننده دکیزه دوکولن بردره‌یه تصادف اولنمقده‌در .

قره‌دکیزه دوکولن نهرلرك اك بیوکی قزیل ایرماقدرکه فیضان ایتدیکی زمانده قرمزی‌یه مائل صاری بررنك الدیغندن بواسمله یاد اولنمشدر . بونهر سیواس ولایتنك شرق حدودنده‌کی قره‌بل ایله کوسه طاغی اتکلرندن نبعان ایله سیواس شهری داخلندن کچه‌رك طقوزیوز اللمش کیلومترولك برمسافه قطع ایتدکدن صوکره بافره اوکنده‌دکیزه آقار . برخریطه اوزرنده بونهرك کچدیکی یرلره باقیله‌جق اولور ایسه ، آناطولینك شرق‌شمالی قسمنده وتری ٢٥٠ کیلومترو طولنده بیوك برقوس تشکیل ایتدیکی کوریلور .

٢ . ــ صردایرماغیدرکه جانیك سنجاغی داخلنده‌کی قره‌طاغك صولرندن تشکل ایده‌رك صامسون شهری یقیننده دکیزه منصب اولور . بوایرماغك صولری چامورلی اولدیغندن

صامسون شهرینك واك زیاده تاتار محله‌سنك جیادت هواسنی آز چوق اخلال ایتدیکی کبی صامسون لیمانی‌ده کتیردیکی قوم و طوپراقله برطرفدن طولدیرمقده‌در .

٠٣ — یشیل ایرماقدرکه شرقدن قره حصار شرقی ایله نیکساردن کلن کلکیت ایرماغیله، غربدن یعنی اماسیه طرفندن طوزانلی صولرینك وشوراده بوراده برلشن برایکی کوچك دره‌نك اجتماعندن حاصل اولور وچارشنبه قصبه‌سی داخلندن کچه‌رك چالتی برونك شرقنده دکیزه دوکیلور . دلتاسی ٦٠٠ مربع کیلومترو وسعتنده بریر اشغال ایدر ؛ چارشنبه قصبه‌سنه قدر اولان یرلری اوفاق کمیلرك سیروسفرینه مساعددر . شباط یکرمیسندن حزیران نهایتنه قدر صولری قباریر واوزمان قایقلر قصبه‌یه قدر قولایجه کله‌بیلیرلر .

٠٤ — ترمه چایی درکه ولایتی سیواس ولایتندن آیران سلسلهٔ جبالدن نبعان و غرب شمالی‌یه طوغری جریان ایله بر نصف حلقه تشکیل ایده‌رك ترمه قضاسی اراضیسنی سقی و ترمه قصبه‌سنك اورتاسندن کچوب دکیزه انصباب ایتمکده‌در .

٠٥ — آق صو ایرماغی‌درکه قره کول طاغندن حاصل اولوب کیره‌سون قصبه‌سی جوارنده دکیزه دوکیلور .

٠٦ — حارشوت چایی‌در ؛ واووق و زیغانه طاغلرندن سوزولن قار و منبع صولرندن حاصل اوله‌رق کموشخانه‌نك اسکله‌سی حکمنده اولان دال‌طبانلی‌دن کچر و تیره‌بولی قصبه‌سی جوارنده دکیزه مصب اولور .

٠٧ — دکرمن دره‌سی‌درکه جویزلکده بونکله برلشن بر ایکی اوفاق ایرماقلرله برابر زیغانا طاغیله جوارده‌کی تپه‌لرك قار و پیکار صولرندن وجوده کلوب طربزون قصبه‌سنك بر چاریك شرقنده دکیزه آقار . بو دره‌نك کتیردیکی قوم و طوپراق طربزون لیمانی طولدیرمقده اولدیغندن الله‌غوسه موقعندن دکیز طوغری اوچ یوز سکسان مترو طولنده بر سد یاپیلمق و بو سایه‌ده لیمانی دها زیاده طولمقدن قورتارمق ایچون مقام سامئ ولایتدن وقوع بولان عرض و اشعار اوزرینه شورای دولت و مجلس خاص وکلا قراریله ارادهٔ سنیهٔ حضرت پادشاهی شرفصدور بیورلدیغنی امور نافعه‌یه دائر ویریلان معلومات صیره‌سنده سویله‌مش ایدك .

٠٨ — چنکل طاغی صولرندن حصوله کلن و سورمنه‌نك ایچندن کچه‌رك دکیزه آقان قره دره ؛

٠٩ — اوف قصبه‌سی جوارندن کچه‌رك دکیزه دوکیلن اوف دره‌سی ،

٠١٠ — آتنه قصبه‌سنك جهت شرقیه‌سنده دکیزه مصب اولان فورتنه دره‌سی‌در .

بونلردن بشقه روسیه حدودینه قدر اوفاق بیوك دها بر چوق دره‌لر و صولر واردر .

معلومات عموميه

طربزون ولايتی قره دكيز بوينجه امتداد ايتديكندن بو طرفلرده ساكن اولان اهالی‌نك دكيزله و دكيز حياتيله پك چوق مناسبتلری اولديغنی هركس بيلير. فی‌الحقيقه قره دكيزك مدهش فورتنه‌لرندن، قورقونج طالغه‌لرندن اسكی وقتلرده و بالخاصه كيجيلكه عائد حكايانده كمال اهميتله بحث ايديليردی. عثمانلی تاريخنی آز چوق اوقومش اولانلر، قيش موسمنده دونانمانك — احتمال كه اعتياد حكمنی آلان مراسم مخصوصه‌دن طولايی — استانبوله عودته مجبور اولماسندن ناشی، متعدد محاصرات بحريه‌نك نتيجه‌سز قالديغنی و مارت طقوزی حلول ايدنجه دونانمانك بوغازدن تكرار قره دكيزه چيقوب مخاصماته يكيدن باشلاديغنی پك ايی بيليرلر. بو كون بيله، اسكی اعتياداتك تأثيری آلتنده يشايان بر چوق يلكن كيملری قپودانلری واردركه بتون قيش قره دكيزه چيقماق احتياطندن واز كچه‌مزلر. واپورلرك اختراعندن صوكره دكيزلرك اسكی اهميتی قالمادی؛ بوراده ده مساعیٔ بشريه‌نك طبيعته غلبه ايتديكی كورلدی. سير سفائنك يلكن كيملرينه، باشدرده‌لره، قادرغه‌لره، شايقه‌لره .. منحصر اولديغی زمانلرده قاسم كلير كلمز كيملرك قره دكيزدن چكيلملرينه باعث اولان او فنا دكيزلرك تأثيری بتون قيش موسمنده، احتمال كه بر ايكی دفعه پوسته و يوك واپورلرينی ليمانلره التجايه مجبور ايتمكدن عبارت قالدی. فقط قره دكيزك اسكی خويسزلغی حالا باقيدر: بوغازدن چيقان بر واپور فنا بر هوايه طوتيله‌جق اولور ايسه

(لازلرك قيافت مليه‌لری)

اوكنده سينوبدن بشقه التجا ايده‌جك بر ليمان يوقدر. ذاتاً قره دكيزك اك فنا يری‌ده بو طرفلريدر: كرمپه‌لرده ساكن بر دكيزه پك آز تصادف اولنور. چوق دفعه صامسوندن صوكره دكيز كسب سكونت ايدر، بونك سببی‌ده صامسوندن اريلير آريلماز ساحلك قره يل، باطی قره يل، و باطی روزكارلرينه قارشی بر انحنا پيدا ايتمسنده آرامق لازمدر.

هر هانكی بر مملكتك اوصاف و شرائط طبيعيه‌سيله اوراده ساكن اولان اهالی‌نك تشكلات عضويه‌لری، عادات واخلاقی آره‌سنده پك صميمی بر مناسبت اولديغی معلومدر. بو حقيقتی بشقه بر طرزده افاده ايتمك لازم كليرسه، قره دكيزك حدت وشدتی تماميله

لازلرده تجلی ایلمشدر دیمك کافیدر . سز شمدی اراضی‌نك بری بری آردنجه اوزانوب کیدن صرب و دیك طاغلردن ، دهاش اوچوروملردن ، طار وادیلردن تشکل ایلمش اولدیغنی ده دوشونه‌جك اولور ایسه‌کز ، بو قدر یارامازبر دکیزده کزوب طولاشمغه، بویله بایر و طاشلقلرده حیاتی قزانمغه مجبور اولان بر خلقك قوکشولرندن — هم ده بر چوق نقطهٔ نظردن — فرقلی آدملر اولمالری لازم کله‌جکنی تصدیقده تردد ایتمزسکز ...

طربزون ولایتی آناطولی‌نك اسویچره‌سی حکمنده‌در : بوولایتده‌ده یاز قیش اوزرندن قار اکسیك اولمایان یوکسك طاغلر ، ساعتلرجه اوزانوب کیدن چام اورمانلری، مخوف اوچوروملر ، صرب و دیك قیالقلر ، مزروع وادی و تپه‌لر ، یازموسمنده ساحل اهالیسنك کوچدکلری یایلالر بری بری آردنجه متواری اولور . انسان هر هانکی طرفه کوزینی کزدیرمش اولسه بویله عارضه‌لی یرلر کورور و بو یرلرده یشایان خلقك نه‌قدر چویك و چالاك ادملر اولمق لازم کله‌جکنی اکلار .

ساحل ولایتك مناظر بدیعه‌سنی حقیله تصویر ایتمك پك کوجدر .. شوراده براغاجلق نهایت بولور بولماز اوته‌ده مزروع ترلالر کوریلور ؛ دها اوته‌ده ساحلی اورتن بیاض دومان کومه‌لری ارەسنده بر کوچوك قصبه‌جغك اولری سچیلمکه باشلار . واپورله بر اسکله‌یه کلمش اولسه‌کز هر یرده چالیشقان، جسور و بعض دفعه‌ده — بیچون یالان سویلملی — چوق سویلیوب کورولتی قوپاران بر خلق ارەسنده قالدیغکزی کورورسکز . ساحلدن ایچریلره طوغرو اراضی تدریجاً یوکسلیر ، نهایت ارضروم و سیواس ولایتلری حدودینه یقین یرلرده یوکسك طاغلرك قارلی تپه‌لری کثیف دومان بیغینلری ارەسندن انظاره مخافت بخش اولور .

بو طاغلرك اتکلرینه قریب یرلرده و ارتفاعی بالنسبه دها از اولان تپه‌لر اوزرنده یاز موسمنده بتون ساحل اهالیسنك کوچدیکی یایلالر واردرکه بونلرك بر چوقلری جیادت هواسندن بشقه بعضاً ساعتلرجه امتداد ایدن بر اورمانله محاط بولنمسندن طولایی دنیانك اك کوزل یرلرندن اولدیغنده شبهه یوقدر .

قیش موسمنده دهاش قار فورتنه‌لرینك ، چیغلرك جولانکهی اولان بو طاغلر اوزرنده یاز کلیر کلمز اثار حیات کورلمکه باشلار : هر ادیمده بر اینك و یا قیون سوریسنه، هر طاغ اتکنده تبدیل هوا ایچون ساحلده‌کی شهر و قصبه‌لردن کوچوب کلمش بر عائله‌یه تصادف ایدرسکز . جوار ولایاته کیدن یولجیلر بیله کسدیرمه بر یولدن کیتمك ، دها طوغروسی بو یایلا حیاتندن بر قاچ کون مستفید اولمق فکریله شوسه یوللرینی براقوب طاغ یوللرندن کلوب کچرلر . فقط بعض دفعه طبیعت بو قدر ایلکی انسانلره چوق کورور ، شمدی کثیف دومان بیغینلری روزکارك سوقیله دره‌لردن، وادیلردن دها

طهرون : میدان شرقی

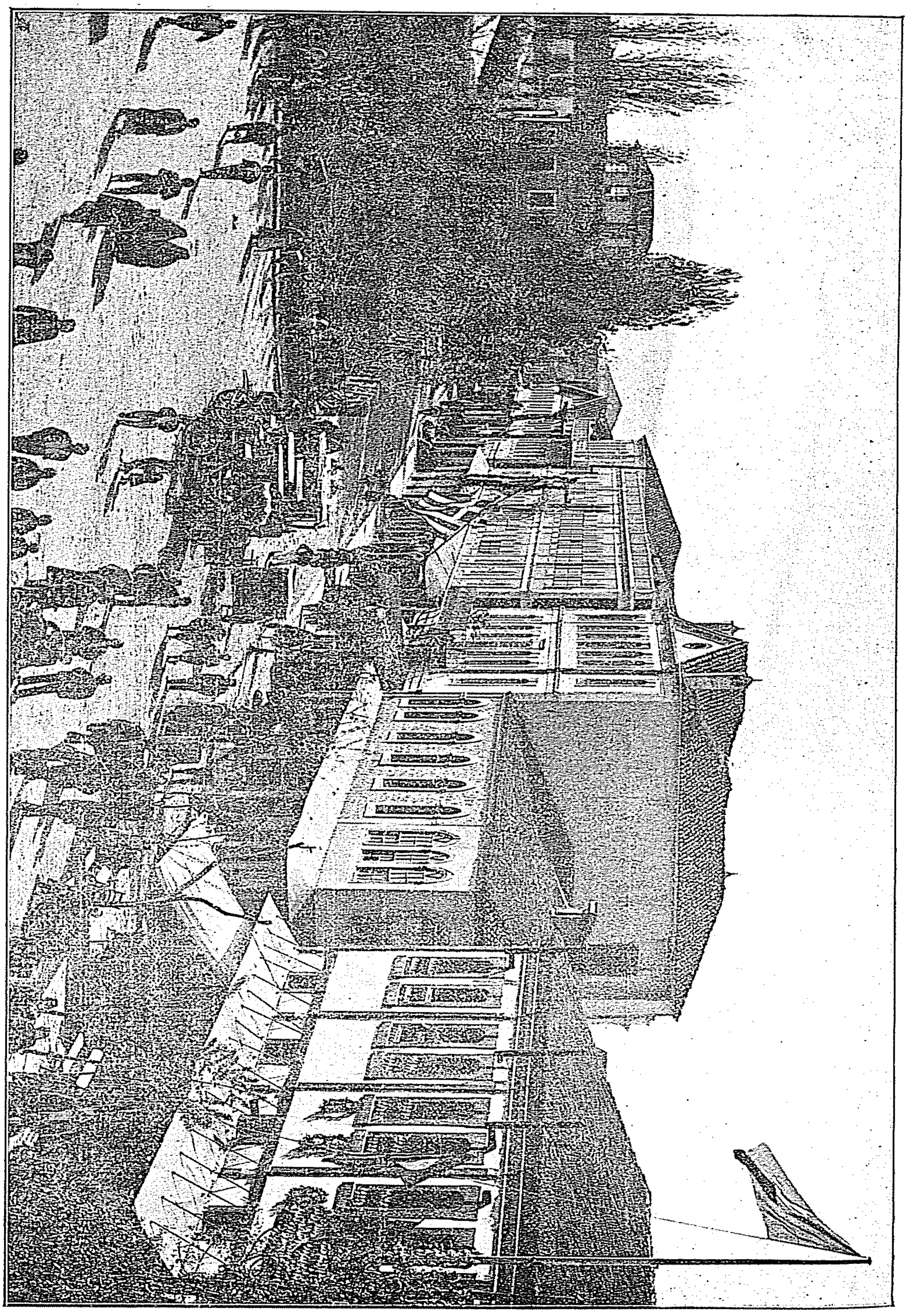

يوكسكلره طوغرو شايان حيرت بر سرعتله سوق اولنور . بر دقيقه اول نظر كزك اوكنده متجلی اولان بدايع طبيعتدن بر شی كوره مز اولورسكز . سيسلی زمانلرده مصادمه‌يی منع ايتمك ايچون نظامات بحريه كميلری بولندقلری يرلرده طورمغه ناصل مجبور ايديورسه ، سائق طبيعتله بو دومانلی وقتلرده‌ده يولجيلر اولدقلری يرلرده هوانك كشايشنه انتظار ايدرلر . چونكه اوفاق بر احتياطسزلقك ، شويله‌جه اتيليويرمش بر ادمك انسانی مخوف بر اوچورومه الوب كوتوره‌جكنده شبهه يوقـدر .. بو حزن انكيز و قسوت اميز اولان حال بعضاً كونلرجه دوام ايدر ، انسان بولنديغی يرك بر ارشون اوته‌سنی كوره‌مز اولور . اره‌صره روزكارك شدت هبوبندن شوراده بوراده برطاقم اچيقلقلر حصوله كلير ، اطرافك مناظر بديعه‌سی يئه‌متبسمانه عرض چهره ايدر ؛ فقط بوحال براميد كبی سريع الزوالدر .. بيچاره يايلاجيلر هوانك اچيلماســنه انتظاراً كونلرجه ، بعضاً هفته‌لرجه اولرنده ــ اكر بو يرلره او تعبيری جائز ايسه ــ قپانوب اوطورمغه مجبور اولورلر . بو اره‌لق دهـا زياده كثافت پيدا ايدن دومانلر يوكسك يرلردن وادی و دره‌لره طوغرو ايتمكه باشلار ، اورتالق اچيلير ، بو حال ايرته‌سی كونی هوانك ايی اوله‌جغنه دليلدر . اچيق بر هواده يوكسك بر تپه اوزرندن اطرافه باقيلديغی حالده بو منظره‌نك ساكن بردكيزدن فرقی يوقدر : طاغلرك چقور يرلرينی ، دره‌لری طولديرمش اولان دومان اوزاقدن بر دكيز منظره‌سنی الير ، طاغلرك يوكسك تپه‌لری بو دومان دكيزينك اوزرنده عادتا برر اطه كبی كورينور ؛ كيجه‌نك حلوليله برابر قمرده حزن انكيز ضياسنی اطرافه ايثاره باشلار ، بر ابهام ايچنده كورينن بو دكيزك ، اطه‌لرك منظره‌سی اوقدر شاعرانه ، اوقدر لطيف اولوركه توصيفی قابل دكلدر .. بو حالده چوق سورمز ، افاق جبالك تنها بر كوشه‌سندن باش كوسترن بر بلوت پارچه‌سی كيت كيده بيومكه و دهاش بر منظره المغه باشلار . اره‌سی چوق كچمزكه روزكارزوركارك شورادن بورادن طوپلايوب كتيرديكی اوفاق بلوت پارچه‌لری بر سرعت خارق‌العاده ايله كلوب بوكاالتحاق ايدر . زيتونی بررنك الان بلوت يغينلرينك التنده طاغلرك ، دره‌لرك ازيلوب قالديغنه انسانك احتمال ويره‌جكی كلير ، هوانك ثقلتی تحمل فرســادر ؛ اطرافك خشوع سكونت پيراسی هـانده ايســه دهشتلی بر فورتنه‌نك و لوله‌ســاز ظهور اوله‌جغنی كوستر . دريندن ايشيديلان كوك كورولتيلری ، كوزلری قماشديران شمشكلر بو طراقهٔ قيـامت نمونك مقدمه‌سی‌در .. ياغمورك ايلك قطره‌لری طـولو دانه‌لريله برابر دوشر ؛ مناطق حاره‌نك سريع و شديد طوفانلرينی اكديران بر ياغمور اطرافی سيللره غرق ايدر . او اره‌لق بتون ذوی‌الحيات شدائد طبيعتدن قورقوب مسكنلرينه التجاايتمشدر . ارتق هيچ بر يرده اثر حيات كوره‌مزسكز .. نهـايت ، اره‌سی چوق كچمزكه طبيعت بو چيلغينلقندن

یورلمش کبی کورینور . بلوتلر یاواش یاواش یوکسلیر ؛ قوشلر ، بوجکلر یووالرندن ، انسانلر اولرندن چیقمغه باشلارلر . اغاجلرك داللری اوزرنده قالان یاغمور قطره‌لری بر حسرت زده‌نك کوزیاشلری کبی یرلری ایصلاتمقده دوام ایدر .. ایرته‌سی کونی کونشله برابر یایلا حیاتی ینه اسکی شطارتیله عودت ایلر . بو هنکامه‌دن دکیز قییلرنده چوق دفعه بر شی طویولماز ، چونکه زمینك ارتفاعاتیله برابر اقلیمك شدائدی‌ده ارتدیغنی هرکس بیلیر . قیش موسمنده ایسه بو یوکسك یرلرك ناصل بر حال کسب ایده‌جکنی اکلامق ایچون اوقدر درین دوشونمکه لزوم یوقدر .. بورالرده قیش دها اول حکمنی اجرایه باشلادیغندن یایلا خلقی ایلول اورتالرینه طوغرو دها چقور یرلره اینرلر ؛ قیون سوریلری‌ده «مزرعه» لره کتیریلیر . ارتق کویلره ایتمك ایچون هوانك بتون بتون بوزمسنی بکله‌مکدن بشقه یاپیله‌جق بر شی قالماز .. بو کوزل یرلر بتون قیش بیاض کفنلر التنده یاتار ؛ هر شیئه موت آور اولان صوئوق ، طاغلرك یاماجلرندن اقوب کیدن صولرك صدای شکایتنی بیله دیکدیرر . نره‌ده اوفاق بر اثر حیات و حرکت کورولمش ایسه ، بومدهش طاغلر اونی قوجه چیغلرله همان اوراجقدره کوموب محو ایدر . دره‌لر یازك خاطرات بدیعه‌سنی یاد ایدوب ایکلر ؛ دکیزك فوران غضبی هرکسی قورقودیر ؛ آردی آره‌سی کسیلمه‌ین فورتنه‌لر کوزل کونلرك دهالك اوزاقده اولدیغنی اخطاردن خالی قالماز . بتون بو فورتنه‌لریله ، دهشتلی قیشلریله ، یوکسك طاغلریله .. هردرلو شدائد اقلیمیه‌سیله قره دکیز ساحلی دنیانك الك کوزل یرلرندندر ..

یازین بتون ساحل بوینده بوغیجی بر حرارت حکمفرمادر . بونك سببی‌ده رطوبتك چوقلغنه عطف ایتمك لازمدر . یازموسمنك الك صیجاق کونلرنده مزروعاتدن باشقه خدایی نابت اوتلری بیله قورومقدن محافظه ایدن رطوبتك حفظ صحت نقطهٔ نظرندن پك خوشه کیدر برشی اولمادیغنی سویلمکه لزوم یوقدر . ساحل ولایتده یازلری مؤثر بر حرارت حس ایدلمسی‌ده طوغرودن طوغرو تأثیر ایدن حرارت شمسدن بشقه رطوبت هوانك صاقلادیغی فضله حرارتك انتشارندن ایلری کلمکده‌در . جانیك سنجاغنك بر ایکی یری استثنا ایدلدیکی حالده ساحل ولایتك بشقه نقطه‌لرنده جیادت هوایی اخلال ایده‌جك بطاقلقلر یوقسه‌ده ینه برچوق طرفلرده وبالخاصه دره ونهرلرك دکیزه دوکولدیکی یرلرك جوارلرنده ایصیتمه کبی خسته‌لقلر اکسك دکلدر . اراضینك ارتفاعاتیله برابر هواده کسب جیادت ایدر : دها ایچریلره طوغرو هیچ بر عارضهٔ صحیه‌یه تصادف ایدلمز ؛ هوانك ، اقلیمك بو مساعدات فوق العاده‌سیله برابر کموشخانه وکلکیت وشیران کبی توپراغنك تشکلاتی ، انسانلرینك بنیه واوصاف عضویه‌لری بتون بتون بشقه بر مملکت اهالیسندن بولندقلرنده شبهه براقیان برقاج

یردن ماعدا بتون ولایت خلقنك اکثریتله ضعیف البنیه اولوب لحم وشحم صاحبی وقوی‌ـ الوجود اولانلری ازدر .

اهالینك اوصاف معنویه واخلاقیه‌لری شایان ممنونیت بردرجه‌ده اولدیغی حالده اوصاف عضویه وتشکلات وجودیه‌لری مملکتلرینك جیادت هواسی، عوارض طبیعیه‌سنك تأثیرات مخصوصه‌سیله متناسب دکلدر : انسان بویرلرده قوی البنیه ، عادتا دیوجثه آدملره تصادف ایتمك ایستر . بعض کیمسه‌لر بونك سببنی هوانك رطوبت فوق العاده‌سنه عطف ایدییورلرسه‌ده اعتیادات ارثیه‌نك ، هردرلو سوءاستعمالاتك وبالخاصه نقصان تغذینك‌ده پك بیوك دخلی واردر . بونك ایچون قطعی برحکم ویره‌بیلمك اوزون مدت تدقیقات ومشاهداتده بولنمغه توقف ایدر .

اراضینك تقسیمات طبیعیه‌سنه ، اهالینك عادات واخلاقنه ، تشکلات عضویه‌لرینه کوره ولایتی اوچ بیوك قسمه آییرمق ممکندر : برنجی قسم شرقده روسیه حدودندن باشلایوب بتون لازستان سنجاغی ویرده طربزون سنجاغنك سورمنه ، اقچه‌آباد ، طربزون قضالریله یومره ، ماچقه ، طونیه ، ناحیه‌لرینی شاملدر . دیکر ممالك شاهانه خلقی ولایتك تکمیل سکنه‌سنی لاز نامیله یادایدرلرسه‌ده بونك بروقوفسزلق نتیجه‌سی اولدیغنده شبهه یوقدر . چونکه لازلر لسانلریله وعادتلریله ، طرز معیشت و اوصاف حیاتیه‌لریله آیریلیرلر . سکنهٔ ولایتك قسم اعظمی ترك نسلندندر . بونلردن صوکره طربزون سنجاغنك قسم باقیسیله جانیك سنجاغی اهالیسی ایکنجی قسم اولمق اوزره کوستره‌بیلیرز . بونلرك اره‌سنده احتمال که دیکرلرندن ازچوق فرقلی اهالی‌یه تصادف ایده‌بیلیرز ؛ فقط بوتخالفات عمومی برتقسیمی اخلال ایده‌جك درجه‌ده حائز اهمیت دکلدر . اوچنجی قسم کموشخانه سنجاغی اهالیسیدرکه بونلر ایلك نظرده دیکر اهالیدن تفریق اولنورلر . بونلردن صوکره روسیه‌دن هجرت ایدن کورجیلرله چرکسلر کلیر . کورجیلر اك زیاده اردو ، ترمه ، فاتسه واونیه قضالرنده توطن ایتمشلردر . بونلر عمومیتله جسور وسلاح قوللانمغی بیلیر آدملر اولدقلرندن بوطرفلره هنوز هجرت ایلدکلری زمانلرده بعض اویغونسزلقلرده بولنمشلر ایسه‌ده حکومت سنیه‌نك تدابیر مخصوصهٔ انضباط پرورانه‌سی سایه‌سنده سکون و آسایشك فائده‌سنی وباخصوص قوکشولرینك حقوقنه رعایت ایتمك لزومنی اکلادقلرندن بوکون ولایتك فائده‌لی وچالیشقان برخلقی اولمشلردر . کورجیلر کندی مملکتلرنده‌ایکن آزاده صریشامغه الیشدقلرندن برقسمی زراعتله تأمین حیات ایتدکلری حالده برطاقی‌ده حکومت ایشلرنده و بالخاصه امور ضابطه‌ده مستخدم بولنمقده‌درلر . قناعتکارلقلری وشجاعت مفطوره‌لریله کسب اشتهار ایدن بوجسور وبورلمق بیلمز خلقی اسکی قوکشولری اولان لازلره مقایسه ایده‌بیلیرز .

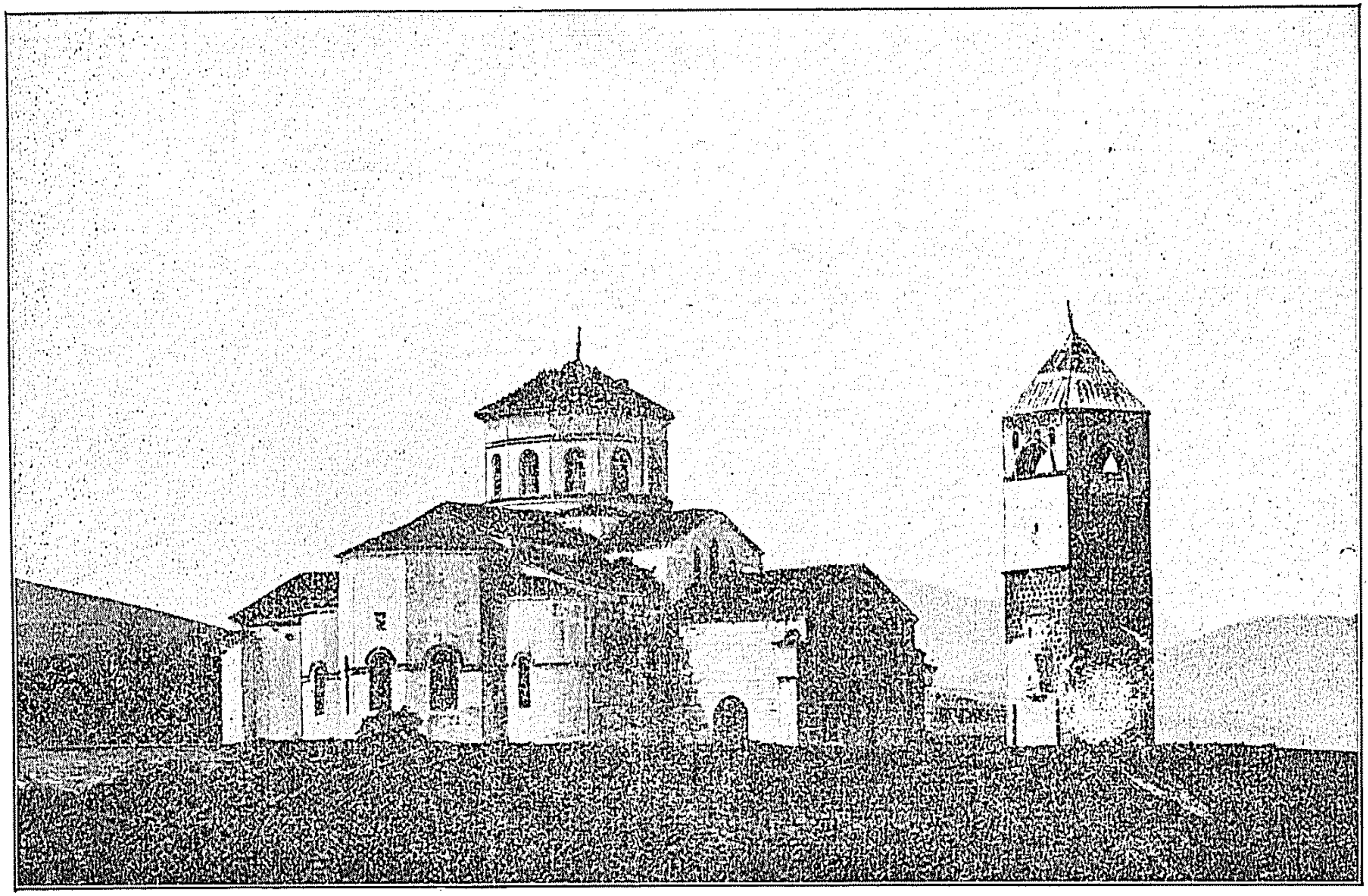

طربزون : ایاصوفیه جامع شریفی

لازلره کلنجه : بوتندخو فقط چالیشقان ، مربده‌جو فقط ذکی آدملرك اوفاجق تکنه‌لریله بتون قره‌دکیزی برر مارطی قوشی کبی کچدکلرینی ، دکیزك کونلرجه دوام ایدن فورتنه‌لری، قلوبه هراس و برن شدید روزکارلری .. بتون چیلغینلقلری آره‌سنده قایقلرنده مستریحانه اوطوروب یونس بالغی آولادقلرینی، قرتال قوشلرینك بیله یووا یاپمقدن اورکه‌جکی یرلرده و یالچین قیالرك دیبلرنده اولو یاپوب اطرافده بوله بیلدکلری یرلرده بسیط و ابتدائی بر طرز زراعتله تأمین حیاته اوغراشدقلرینی ، او دیك و صرب یاماچلردن ، دره‌لردن عقله حیرت ویره‌جك بر سرعت و چالاکی ایله کلوب کچدکلرینی کوروب‌ده حیران اولمامق قابل دکلدر . مملکتلرینك منابع ثروتی محدود اولدیغندن لازلرك بیوك بر قسمی خارجده و ممالك اجنبیه‌ده یشامغه مجبور اولیورلر . قافقاسیانك ، قریمك ، رومانیا و بلغارستانك بر چوق شهرلرنده بو مملکتك او جسور و چالیشقان اولادینه تصادف ایدرسکز . اونلر ، اوراده فعالیتلریله ، قناعتکارلقلریله یرلیلرله دهشتلی بر رقابت حیاتیه‌ده بولنورلر . قزاندقلری پاره‌لری مملکتلرینه عودتله ینه اوراده صرف ایدرلر . بر چوقلری‌ده ممالك عثمانیه‌نك بلاد ساحلیه‌سنده قایقجیلقله یشارلر . مملکتلرنده قالان خلقك امدادینه‌ده قره دکیز یتیشیر . دکیز حیاتنك سهولتلری اولماسه بو بیچاره‌لر لازستانك شوطار و طاشلق یرلرنده پك سفیل قالیرلردی .

طربزون و جانیك سنجاقلری اهالیسنك مدار معیشتلری بعض صنایع ابتدائیه و عادیه ایله ینه پك ابتدائی بر طرزده زراعتدن عبارت کبی‌در . باشلیجه محصولات ارضیه‌لری تتون ، فاصولیه و مصر داریسی‌در . آرپه و بغدای زراعتی ایکنجی و بلکه اوچنجی درجه‌ده کلیر . بونك‌ده اراضی‌نك طارلغی و حبوبات زراعتنه دها زیاده الویریشلی اولان دوز اووه‌لرك بویله طاغلق و عارضه‌لی بر ولایتده موجود اولماسی کبی اسباب طبیعیه‌دن و صیرتلو اوزرنده‌کی ترلالردن هر سنه یاغمور صولرینك آلوب دره‌لره ایندیردیکی انجه توپراقلرك آزالمسی نتیجه‌سی اوله‌رق اراضی‌نك سنه‌دن سنه‌یه قوهٔ انباتیه‌سنك تناقص ایتمسی کبی اسباب عارضیه‌دن ایلری کلدیکنده شبهه یوقدر . زراعتك اك زیاده سهولتله و اك از مصرفله قابل تطبیق اولان قوانین عمومیه‌سی و اراضی‌نك قوتنی آز چوق محافظه ایدن زراعت متناوبه اصولی بورالرجه‌ده بیلنمش اولسه ، بوکون حاوی اولدیغی بر ملیون ایکی یوز بیکدن زیاده نفوسه نسبتله طارلقدن و قوتسزلکندن شکایت ایدیلن اراضیٔ ولایتك بلچیقا ، هولاندا و دانیمارقه‌ده اولدیغی کبی بر قاچ میلیون نفوسی کمال رفاه و سعادتله بسلیه‌جکنده شبهه یوقدر . حاصلات مختلفهٔ ارضیه‌نك هر سنه توپراقدن قالدیردیغی مواد مغذیه و انباتیه‌نك اعاده‌سی اسباب و وسائلی موجود اولمیان یرلرده اراضی‌نك تشکلات

طبیعیه‌سندن ایلری کلن بر قنالق دها واردرکه بونی سویله‌مه‌مش اولسه‌ق مقصدمزی تمامیله افاده ایده‌میه‌جکز ، او قنالق‌ده ذاتاً تشکلات ژه‌اولوژیسی اعتباریله پك ایی بر حالده اولمیان اراضی‌نك همان عمومیتله طاغ صیرتلرندن عبارت بولنمسی درکه بوده یاغمور صولریله توپراقلرك دائما دره‌لره سوق اولنوب کیتمسی کبی اهمیتلی بر عارضه‌یه وجود ویرمکده‌در . بر دره ساحلی تعقیباً کیدلدیکی صیره‌ده یاغمور و سیل صولرینك ، طاغلرك سطح مائللرندن نه قدر اینجه توپراق الوب ایندیردیکی و بو حالك نتیجه‌سی اوله‌رق ترلالرك تدریجاً قوتدن دوشوب ایی حاصلات ویره‌مدیکی نظر دقته چارپار . دره و نهرلرك هر سنه دکیزلره سوروب کوتوردیکی مواد آزوتیه‌نك مقداری حساب ایدلمش اولسه انسان بو دهشتلی ضایعاتك اوکنده متحیر اولوب قالیر . بو مسئله یالکز بو ولایتده دکل بلکه بتون دنیاده نظر دقته النه‌جق قدر حائز اهمیت فوق العاده‌در . انسانیت آوروپانك قوتدن دوشمش توپراقلرندن کیمیوی و معدنی کوبره‌لرله ، هر کون بر صورتله اصلاح و اکمال ایدیلن اصول زراعیه ایله آز چوق بر حاصلات آلمق ایچون اوغراشدیغی حالده دره و نهرلرك هر سنه دکیزه سوروب کوتوردیکی مواد انباتیه‌دن استفاده ایتمك چاره‌لرینی‌ده آرایه‌جق و بو ثروت طبیعیه ضایع اولوب کیتمیه‌جکدر .

سیل و یاغمور صولرینك تخریباتنه قارشی یاپیله بیله‌جك برشی وار ایسه اوده آمریقا فن ارض علماسندن و اوهیو دار الفنونی معلملرندن اولوب کچن سنه اقصای شرقدن عودتنده طربزونه دخی کله‌رك زیغانه طاغنه قدر بر سیاحت فنیه اجرا ایدن مستر فره‌دریق رایتك توصیه‌سی وجهله، اراضیٔ مائله‌ده اینجه توپراقلری بونلرك میللرینه عموداً یاپیله‌جق سدلرله محافظه ایتمکدن عبارتدر .

طربزون سنجاغنده کیره‌سون ، تیره‌بولی ، اردو قضالریله طربزون قضاسنه مربوط بر ایکی ناحیه‌نك باشلیجه مدار ثروتی اولان فندق حاصلاتنك درجهٔ اهمیتنی هر کس بیلیر . بو فندق باغچه‌لری عادتا خدایی نابت اشجار حکمنده‌در : بو آغاجلردن بوقدر استفاده ایدن اهالی بونلرك سنه‌ده بر دفعه اولسون دیبلرینی بلله‌یوب تأثیرات هوائیه‌یه معروض بولندیرمق ، فضله سورکون و داللرینی آییقلامق لزومنی بیله حس ایتمیورلر . فندق ، تتون ، فاصولیه ، مصر داریسی کبی متنوع محصولات ایله طربزون سنجاغی اهالیسی لازستان و کموشخانه خلقنه نسبتله دها زیاده مسعوددرلر . کموشخانه طرفلرنده اراضی‌نك زراعته دها زیاده قابلیتی اولدیغندن بورالرده بر خیلی آرپه و بغدای اکیلیر . زراعتك محدودیتی ، صنایعك فقدانی بو طرفلر اهالیسنی دیار غربتده یشامغه سوق و مجبور ایدر .

بورالرجه « خلط » تعبیر اولنان کموشخانه کویلری خلقی قیش کلیرکلمز ساحل شهرلرنده

و بالخاصه طربزونده طوپلانوب حماللق ، رنجبرلك ايله تأمين معيشت ايدرلر ؛ بر طاقىده قاطرجيلقله كچينيرلر. بو سنجاق داخلنده مسكين كويلردن، سفيل بر خلقدن، خزن انكيز اووه‌لردن، قسوت بخش دره‌لردن، باشقه برشى كورلمز . كموشخانه قصبه‌سى، جوارنده‌كى كموش معدننك ايشلديكى زمانلر آز چوق كسب معموريت ايتمش ايكن صوكره‌لرى بو اهميتى‌ده غائب ايلمشدر . بو كون جيادت هواسندن ، صولرينك ايلكندن ، بش آلتى سنه‌ده بر دفعه دره صولرينك باصوب تخريب ايتديكى الما و ارمود باغچه‌لرندن بشقه برشئ يوقدر . كلكيت ، شيران و دورول قضالرى اراضيسى‌ده بوندن پك فرقلى دكلدر . لازستان و طربزون اهاليسنك سرعت مشى ورفتارلرينه ، جرأت و جسارتلرينه ، ذكاى فطريلرينه قارشى كموشخانه سنجاغى خلقنك بطائت حال و حركتلرى پك بيوك بر تضاد تشكيل ايدر . طوغريسنى سويلمك لازم كليرسه ، بونلرك اوصاف اخلاقيه‌لرى ده نظر دقتى جالب بر حالده‌در .

چركسلر جانيك سنجاغنك چارشنبه ، ترمه و بافره طرفلرنده اسكان ايتمشلردر . بونلر هر يرده اولديغى كبي بو طرفلرده‌ده زراعته تماميله الفت حاصل ايده‌ميوب حيوان يتشدرمكى و آياق ايشلرينى دها زياده ترجيح ايدرلر . ذاتاً بولندقلرى محللرك اراضيسى‌ده بو كبي ايشلره مساعددر . يالكز بورالرك جيادت هواسنى اخلال ايدن بطاقلقلر كاملاً قورودلمش و نهرلرك اطرافده‌كى اراضى‌يه طغيان ايتمه‌لرى تأمين ايدلمش اولسه جانيك سنجاغنك مستعد اولديغى ترقياتى مع زيادة اكتساب ايليه‌جكنده شبهه يوقدر .

چركسلردن بر طاقم عائله‌لرده شيران طرفلرنده توطن ايتمشلردر . بونلر بوراده زراعت عاديه ايله تأمين معيشت ايدرلر . هر يرده اولديغى كبي ، چركسلرك بو طرفلرده‌ده لسانلرينى ، البسه‌لرينى وعادات مليه‌لرينى محافظه ايتدكلرينى سويلمكه لزوم يوقدر . قارص و آردهان مهاجرلرندن برخيلى عائله‌لرده كموشخانه ايله كلكيتك بعض كويلرنده توطن ايتمشلردر .

شهرلرده ساكن اولان روملر تجارت وصنايع سائره ايله، كويلرده اوطورانلرده زراعت عاديه ايله تأمين معيشت ايدرلر. شهر وكوى خلقندن برچوق كيمسه‌لر، همشهريلرى اولان مسلمانلر كبي روسيه‌يه، قافقاسيايه وقره‌دكيز ساحلنده بولنان مملكتلره كيدوب اورالرده تجارتله مشغول اولورلر . برزمانلر تجارت بحريه‌يه وبالخاصه كميجيلكه دها زياده ميل ورغبت ايدرلرمش ؛ ايچلرنده بعض يلكن كميسى قپودانلرى واردركه دكل يالكز قره‌دكيزى، آق‌دكيزك بتون سواحلنى، ايتاليا، يونانستان، مصر وفرانسه‌نك باشليجه بلاد ساحليه‌سنى كزوب طولاشمشلردر.

طربزون : مکتب اعدادی

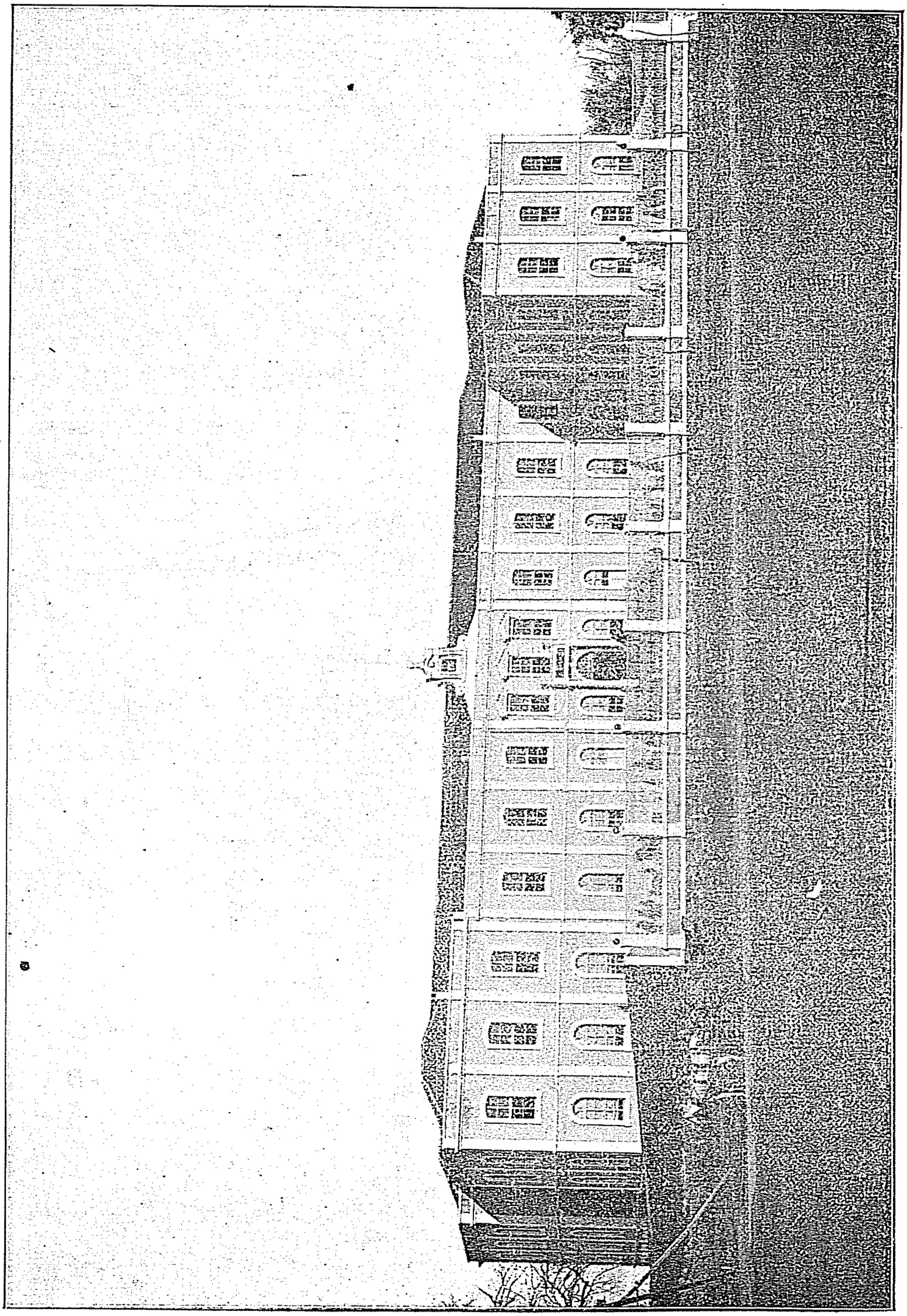

ارمنی کویلولری زراعتله ، شهر وقصبه‌لرده اوطورانلری‌ده صنایع وتجارتله کچینیرلر .

بوطرفلرك ایران ممالکیله اولان مناسبات تجاریه‌سندن طولایی ساحل قصبه‌لرنده وبالخاصه طربزون وصامسون شهرلرنده توطن ایتمش بك چوق ایرانلی واردر . بونلرك باشلیجه مشغولیتلری خانجیلقدن وصنایع عادیه وتجارتدن عبارتدر .

*
* *

طربزون ولایتندن بحث ایدلدیکی صیره‌ده یایلا حیاتندن ، نسلدن نسله براعتیاد ارثی حالنی المش اولان بو کوچبه‌لکدن سویله‌مامك قابل اوله‌ماز . ساحل اهالیسی، هرسنه یایلالره چیقمغه مجبور ایدن برطاقم اسباب قبول ایدلسه‌بیله طربزون کبی بیوك برشهرده متوطن اولان خلقك یاز کلیر کلمز بتون ایشلرینی براقوب چولوق چوجوقلرینی واك لزوملی اشیالرینی استصحاباً یایلالره کوچملرندن معقول برسبب کوره‌میورز . برچوق ادملر واردرکه روسیه‌ده ، شوراده بوراده تجارتله مشغول اولدقلری حالده یایلا موسمنده بتون معاملاتنی تعطیل ایده‌رك طربزونه کلیر ویایلایه کیتمك ایچون استعجال کوسترن عائله‌سی خلقنه اشتراك ایدلر . فی‌الحقیقه ساحلده متوطن اولان کویلولر یازکلنجه بورالرك مخل صحت هواسندن قورتولمق وحیوانلرینه اوتلاق بولمق مقصدیله یوکسك یرلره طوغرو کیتمکه‌وسوریلرینك سودندن، پینرندن ویاغندن استفاده ایتمك ایچون بتون ایالك بهار ویاز موسملرینی « مزرعه » ویایلالرده کچیرمکه مجبور ایسه‌لرده بیوك قصبه‌لر اهالیسنك بوخصوصده کوستردکلری تهالك اونلرك‌ده هنوز « کوچبه‌لك » حالندن وازکچه‌مدکلرینه دلالت ایدرکه بك‌ده خوش کوریله‌جك برشی دکلدر . طربزونك اسپه‌لا ، خواجه‌مزاری ، لیشمر کبی برقاچ یایلاسی واردرکه شهرك اکثر ارباب ثروتی یازموسمنده بورالرده بولورسکز . یایلالرك اك مهمی قروم کویلریدر ، کموشخانه‌نك دورول قضاسی داخلنده بولنان بوکویلرده برچوق کوزل اولره ، بیوك ومنتظم کلیسالره ، مکتبلره تصادف اولنور . کندی یرلوینك عرض ایتدیکی بدایع ومحاسن طبیعیه بك زیاده مجاوب اولان قروملیلر، طربزون ــ ارضروم جاده‌سی اوزرنده کائن ماچقه ناحیه‌سی مرکزندن کویلرینه قدر کوزل بریول وجوده کتیردیلر . قره‌دکز حوضه‌سنده بولنان ممالکده متمکن بتون قروملیلر بویول ایچون مهم اعانات نقدیه‌ده بولندیلر . قروم کویلری دیکر یایلالر قدر یوکسك اولمادیغندن یازك اکثر کونلرنده یایلالردن اکسك اولمیان دومانلردن بورالرده اثر یوقدر .

اردونك چام‌باشی وپرشنبه، کیره‌سونك بکتاش یایلاسی حقیقةً دنیانك اك کوزل یرلرندندر . بورالرده ، بك زیاده مشکل پسند اولمایان بر آدم هیچ برشیدن محروم قالماز ، مکمل اولر، جامعلر ، کلیسالر ، مکتبلر ، چارشولر اکسك دکلدر . یایلا حیاتی بر نوع عطالت اختیاریه

دعك اولديغندن يايلاجيلغى يالكز بو نقطهٔ نظردن تنقيده شايان كوريورز . يايلا موسمى كلديكى زمان بورالره كيدن خلقى ديكر يولجيلردن پك چابوق تفريق ايدرسكز : حيوانلره بينن قادينلرك ، كوفه‌لر ايچنده كيدن و يالكز باشلرى كورينن چوجقلرك ، بيوك سپتلره يرلشديرلمش اشيانك ، بللرى پشتماللى و كوركلى بيوك والده‌لرك منظره‌لرندن بو عائله‌نك يايلاجيلر اولديغنى اكلامق كوج دكلدر .

بر قاچ سنه‌يه كلنجه‌يه قدر يايلا يوللرى پك فنا ايدى . بو قدر خلقك او كوتو يوللردن ، صرپ يار و اوچوروملردن تهلكه‌سز كچه‌بيلدكلرينه حيرت ايتمامك قابل اوله‌ماز . قره‌قيان يولنك مهالك و مخاطراتنى اورادن كچنلر پك اى بيليرلر . بو صوك سنه‌لرده قروم يولندن بشقه خصوصى يوللرك انشا آتنه‌ده پك بيوك اهميت ويرلمش و مركز ولايت ايله جوار كويلر آره‌سنده يكيدن بر خيلى يوللر ياپيلمقده بولنمشدر .

بو يوللرك برينى تعقيباً ايچريلره طوغرو كيتمش اولسه‌كز بر چوق صرپ واديلردن ، آغاجلرله مزين دره‌لردن ، طاغلرك ياماجلرى اوزرنده ياپيلمش كويلردن ، مزروع ترلالردن كچرسكز . بورالرده كنديسنه مخصوص بر كوزللكى واردر ، بونى انكار ايتمك پك بيوك بر حقسزلق اولور ؛ فقط بو چقور يرلرده ، شو طاغلرك ، دره‌لرك آره‌سنده انسان بتون موجوديت ماديه و معنويه‌سنك محصور قالديغنى ، فكر و خيالنك شو طار دائرهٔ افقى اوته طرفه كچه‌مديكنى كوردكجه هرشيئى اونودوب بر دقيقه اول بو تنكناى اضطرابدن قورتولمق ايسته‌يور .. فضاى بى پايان سما تكميل اسرار و غرائبيله ، بتون كونشلرى و قمرلريله .. سيارات و ثوابتيله ناصل بزى دوشونمكه سوق ايدر و قوهٔ خياليه‌مزى اوقشارسه آچيق بر يرده ، دكيزده ، اووه‌ده دخى فكر دائما نظرى تعقيباً پك اوزاقلره قدر كيدر . شوراده بوراده تصادف ايده‌جكى عارضه‌لرى برق خاطف كبى سرعتله كچر ؛ ظلام ليالى ياروب شو اوزاق عالملره وارمق و اسرار خلقتى كورمك ايستر . بويله يرلرده فكرك اوكنه طوره‌جق بر حائل يوقدر .. يوكسك طاغلرله محاط اولان دره‌لرده ، چقور يرلرده ايسه انسانك انظارى كبى فكرى ده تعالى ايتمكدن قالير ؛ كوزلر دائما اشاغى‌يه ، پك درينلره منعطف اولدقجه ، فكرده شو قره طوپراقلردن ، مخوف قيالردن بر معنا چيقارماز . اورمانك صمت ازليسنه قارشى دره‌نك اويله ايكيليتيلرى واردركه انسانه بتون يأس آور اولور ..

* * *

قره دكيز ساحلنده بولنان قصبه‌لرك اك بيوكى و اك معمورى مركز ولايت اولان طربزون شهريدر . نفوسى ملل مختلفه‌يه منسوب اولمق اوزره كويلرله برابر اللى بيكه

بالغ اولمقده‌در . طربزون شهری ٤١ درجه ٥ دقیقه عرض شمالیده و غرین و ویچه نسبتله ٤١ درجه ٣٠ دقیقه طول شرقیسده کائندر . ایران امتعهٔ تجاریه‌سنك ترانسیت موقعی و ارضروم وان بتلیس ولایتلریله دردنجی اردوی همایون مرکزی اولان ارزنجان قصبه‌سنك ده اسکله‌سیدر . شهر عارضه‌لی بر زمین اوزرنده مبنی بولندیغندن اکثر یرلری دکیزدن کوریله‌بیلیر . اوزاقدن طربزونك و بالخاصه شهره جوار اولان یرلرك مزروع تلالر و باغچه‌لر اره‌سندن کوروتشی پك کوزلدر .. انسان ایلك بهارده بتون بدایع طبیعتك بوراده تجلی ایتدیکنه قائل اولور : تتون ، فاصولیه و مصر تلالری اره‌سنده ، یاز قیش بیوك و یشیل یاپراقلرینی دوکمه‌ین قره یمش اغاجلریله محاط کوی اولرینك ، سراندرلرك ، چام اورمانلریله چورلمش صیفیه‌لرك مناظر بدیعه‌سنی تعریف قابل دکلدر .

شهرك وضعیت موقعیه‌سی وبالخاصه ایلك بهارویاز موسملرنده هوا وتوپراغك پك زیاده رطوبتلی قالمسنه یاردیم ایدییور : حفظ صحت نقطهٔ نظرندن بوقدر چوق رطوبتك تأثیرات مضره‌سنی ایضاحه محل یوقسه‌ده مزروعاتدن بشقه خدایی نابت اوتلری ، آغاجلری یاز موسمنك اك صیجاق کونلرنده بیله قورومقدن محافظه واطرافك هروقت یشیللکلر ایچنده عرض چهرهٔ ابتسام ایلهمسنه خدمت ایتدیکنی‌ده سویله‌مکه لزوم یوقدر .

طربزونك سوقاقلری بتون آسیا شهرلری کبی اکری بوکری اولوب آرابه‌لرك مرورینه مساعد یالکز برجاده واردرکه شهرك برباشندن دیکرباشنه قدر امتداد ایدر . مع مافیه داخل شهر اولدقچه معموردر ؛ کوزل اولر ، مغازه‌لر پك چوقدر . مکتب اعدادی ، دائرهٔ حکومت ، عسکری دبویلری ، قشله وعسکری خسته‌خانه‌سی شهره زینت ویرمکده‌در . اسکی وقتلردن قالمه برچوق آثاره باقیلیرسه ، طربزونك بیوك برقسمی قواق میدانی طرفلرنده ایکن مؤخراً چوملکجی‌یه طوغرو برچوق اولر یاپیلمش وشهر دکرمن دره‌سنه اوزانوب کیتمشدر . میدان شرقیده‌کی باغچه‌لرك یرنده قرق اللی سنه اول کچیلمز بطاقلقلر ، راکد صولر وارمش .. یکرمی سنه‌دنبری برطرفدن اولر یاپیلمقده وشهرك معموریتی حس ایدیله‌جك درجه‌ده آرتمقده‌در . بش اون سنه اول دکرمن دره‌سی طرفلرنده یالکز برایکی ابنیه وار ایکن بوکون برچوق مغازه‌لر ، دکانلر ، خانلر ایله اوراسی شهرك اك معمور برپازاری حالنی المشدر .

طربزونك اك فنا یرلری چارشو محله‌سنك قوزغون دره‌سنه جوار اولان طرفلریله عمارت دره‌سنك کچدیکی مغاره محله‌سیدر . شهرك بتون سوقاقلری دوز وبیوك طاشلرله دوشنمش وبعض جاده‌لر متین ومنتظم شوسه حالنه کتیرلمش اولدیغندن اهالی یازین توز وقیشین چامور بلیه‌سندن مصوندر .

طربزونك مبانیٔ دینیه‌سی تك مناره‌لی برقاچ كوزل جامع شریف ایله حین فتحده
كلیسادن تحویل اولنان اورطه‌حصار، آیاصوفیه، یكی جمعه وكندبنار جامعلریله برده خزینه‌دار
زاده‌لرك احیا كرده‌سی اولان چارشو جامعندن و روملرله ارمنیلره وارنی قتولیكلرینه
مخصوص كلیسالردن عبارتدر . بر
ایكی سنه‌دنبری ساحل بحرده روم
جماعتی طرفندن كوزل برمكتب
اعدادی یاپدیرلمقده‌در . فره‌لرك
اوزون سوقاقده بر مكتبلری وار
ایسه‌ده بوراده‌كی اصول تحصیل پك
ابتدائی اولمقله برابر بو زمانك
احتیاجات مدنیه وعلمیه‌سنه ده كافی
اولمادیغندن اكثر اجانب ایله یرلی
خرستیانلری چوجقلرینی استانبوله،
ایتالیا و اسویچره و فرانسه‌یه
كوندرمكده‌درلر .

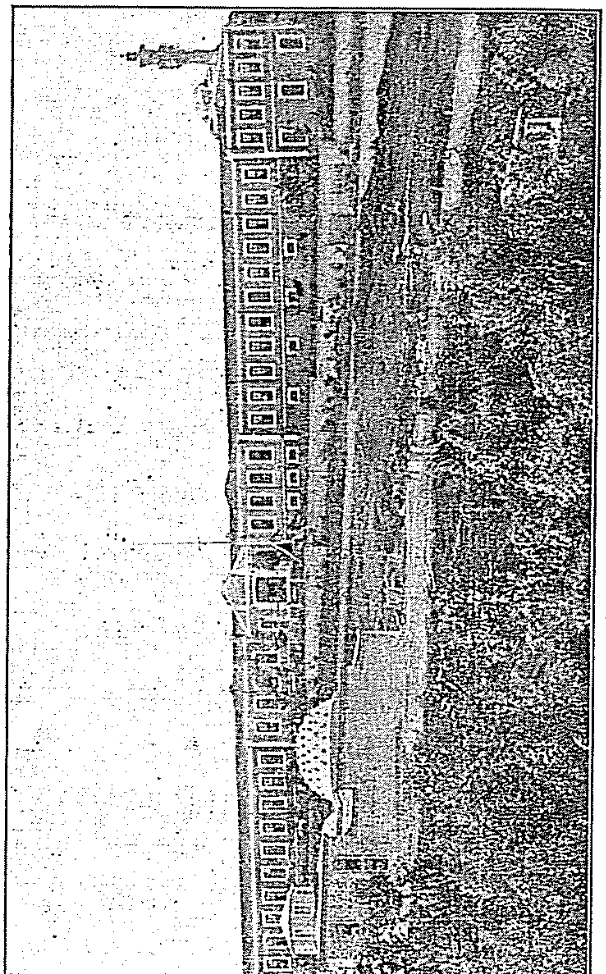

طربزون : عسكری خسته‌خانه‌سی

طربزونك اهمیت موقعیه
وتجاریه‌سی معلوم اولان بر شهرده
كوزل بر لیمان بولنماسنده‌كی فوائدی
هركس تصدیق ایدر . مولوز
طرفلرنده كوریلان آثاره نظراً
وقتیله بوراسنك محافظه‌لی بر لیمان
حالنده بولندیغی و سفاین تجاریه‌نك
قورصانلرك اوكندن قاچوب
بوراده‌كی قلعه دیوارلری آلتنه التجا
ایتدیكی آكلاشلمقده ایسه‌ده
شهرك بوكونكی معاملات تجاریه‌سنه نسبتله بوراسنك شهره اوغرایان بیوك پوسته و یوك
واپورلرینی استیعاب ایده‌میه‌جكنده شبهه یوقدر . وقتیله عسكری قوماندانی حسن پاشا
مرحوم كمرك نظارتی و دائرهٔ عسكریه اوكنده‌كی ریختیمی یاپدیردیغی زمان چوملكجی
طرفلرنده مؤخراً بر لیمان وجوده كتیرلمك امكانی احتمال كه د و شونمش ایدی .

بوو قتلرده بر لیمان انشاسندن بحث ایدلدیکی صیره‌ده بونکله برابر بر دمیر یولی یاپلمق فکری‌ده وارد خاطر اولمقده‌در ؛ لیمان ایله دمیر یولی بری برینی اکمال ایدن مؤسسات و انشاآت مدنیه و اجتماعیه‌دندر . حال بوکه اراضی‌نك پك زیاده عارضه‌لی اولدیغنی بیلنلر بوراده دمیر یولی یاپیله‌میه‌جغنی سویله‌مکده تردد ایتمزلر . بلکه بو مشکلاتدن طولایی طربزونده بر لیمان یاپمق فکری‌ده کیمسه‌نك خاطرینه کلمه‌یور . بر زمانلرده صامسوندن دها ایچریلره طوغرو بر دمیر یولی یاپلمق ویاخود انقره خطی بورایه قدر تمدید اولنمق تشبثلرندن بحث اولنمش ایدی . صامسون طرفلرنده شمن‌دوفر انشاآتنك دها قولایلقله ودها آز مصرفله وجوده کله‌جکی وبوسایه‌ده اماسیه ، توقاد ، مرزیفون ، سیواس ، معمورة العزیز ، ودیاربکر کبی برچوق یرلرده مبادلات و معاملات تجاریه‌نك کسب سهولت ایده‌جکی شبهه‌دن وارسته‌در . بلکه او زمان صامسون قصبه‌سنده‌ده بر لیمان یاپیلیر .

ولایتك امور نافعه‌سنه دائر ویریلن معلومات صیره‌سنده یازلدیغی اوزره ، چوملکچی کورفزینك ، دکرمن دره‌سنك کتیردیکی قوم و توپراقله طولمسنی منع ایتمك ایچون اله‌غوسه‌دن دکیزه طوغرو یاپیله‌جق اولان سدك ختام انشاآتنده ، دائرهٔ عسکریه اوکنده‌کی ریختیم دها ایلری‌یه دوغرو تمدید اولنور و بو صیره‌ده سدلر ارەسنده‌کی دکیزده تعمیق ایدیلیر ایسه بر چوق کمیلرك بارینمسنه کافی کوزل بر لیمان وجوده کلمش اولور .

طربزونده شهر اهالیسنك بیوك بر قسمی تجارت و زراعتله و صنایع سائره ایله تأمین معیشت ایتدیکی کبی ایچلرنده قافقاسیایه و روسیه‌نك قره دکیز ساحلنده بولنان ایالاتنه و رومانیا و بلغارستان ایله ممالك عثمانیه‌نك بشقه طرفلرینه کیدن و بورالرده هر درلو صنایع و تجارتله مشغول اولانلرده پك چوقدر .

طربزون اهالیسی عمومیتله ذکی و فعال ادملر اولدقلری حالده ارەلرنده بر علم و فنده اختصاص حاصل ایتمش بر ادم کوریله‌مامسنه نه قدر تأسف ایدلسه ازدر . هله شو قوجه طربزون شهرنده دکل موسیقی اربابندن ، کوزل سسلی بر ادمه بیله تصادف اولنه‌مامسی شایان استغرابدر . کویلولرك یکنسق اویونلرنده کمانچه‌نك بر سیاقده‌کی اهنك مطردی سامعه خراش اولور . بونلرك بچاق اویونلرینی و چوبك وجودلریله ایاقلری اوزرینه صیچرایوب وجودلرینی تیتیره‌تمکدن عبارت اولان اویونلرینی (خورون) هرکس کورمشدر . بو اویونلری کندیلرینك بر صفت کاشفه‌سی‌در : خویسزلقلری ، تیتیزلکلری رقصلرنده بیله تجلی ایدر .

کویلولر ترتیب ایتدکلری شرقیلری بری برینه پك یقین بر قاچ مقامده بسته‌لرلر ؛ بو شرقیلرك رقصلرینه اویه‌جق صورتده ترتیب ایدلدیکنی سویله‌مکه لزوم یوقدر . بونلرك

ایچنده نسلدن نسله توارث ایدوب کلن قوشمه‌لر اولدیغی کبی بعضاً مهم بر وقعه‌دن ، بر وقعهٔ عاشقانه‌دن صوکره یکیدن بکی به شرقیلرده ترتیب اولنور . مثال اولمق اوزره بونلرك بر قاچ دانه‌سنی یازییورز :

طاغده کسدم کورکنی
بدی قاریشدور اکی
آتش اولسونده یاقسون
آقیز شالواروك سنی (۱)

هابوراسی نره‌سی
قالانوما دره‌سی
قربان اولایوم اوکا
یاموقدندر عه‌سی

چارشولرده ترزیلر
تیکه تیکه بزدیلر
کل قچاوم سودیکوم
بزدن شبهه سمزدیلر

هابورادن آشاغی‌یه بن اینه‌م اینه‌م
یالانجی‌سك آسودیکوم بن سکا کووه‌نه‌م
اوصاری چونبرینی صار بوینوکه بوینوکه
نیچون قویدوك آقوزوم اللرکی قوینوکه
کوپریدن کچر ایدم اولطه آتدوم بالوغه
آینکه‌م سنك قیزوك اوغراتدی سودالوغه

ایندم چشمه باشنه یوشالی‌دور طاشلری
قلمله چکیلمشدور سودیغومولك قاشلری
آتی باغلادم قیره قوجادی طوره طوره
آغریدی پامقلرم قپوکا اوره اوره

* *
*

---

(۱) املاده کوریلان فرقلر شیوهٔ لسانه و تلفظه رعایتدن ایلری کلمشدر .

بیوك شهر و قصبه‌لرده خلقك تنزهی ایچون مسیره‌لر، عمومی باغچه‌لر وجوده کتیرلمسنده‌کی لزوم و اهمیتی هرکس تصدیق ایدر . میدان شرقیسنده‌کی باغچه‌لر یاز موسمنك صیجاق کونلرنده شهر اهالیسنك یکانه التجاکاهی‌در .
طربزوندن یاریم ساعت مسافه‌ده و شهردن کوزل بر ارابه یولی ایله کیدیلان صوئوق صو ، زغانوس موقعلری متعدد تپه‌لر اوزرنده مبنی صیفیه‌لریله ، چام اورمانلری و مزروع ترلالریله دنیانك اك کوزل و اك لطیف یرلرندندر . هله زغانوسده بعض منابعدن ظهور ایدن بر قاچ صو اك لذیذ و لطیف صولردندر . یاز موسمنده طربزونك تأثیر رطوبتله پك تحمل فرسا اولان حرارتندن بورالره نقل ایدن عائله‌لر پك چوقدر . بر قاچ سنه‌دن بری بر طرفدن کوزل اولر و صیفیه‌لر یاپلمقده و خلقك بوطرفلره اولان میل و رغبتی ارتمقده‌در . یازین شهرده اوطورمغه مجبور اولانلرده تعطیل کونلرنده بورالره کلوب تنزه ایدرلر . رطوبت بورانك صیق اغاجلری ارەسنده دها زیاده اولدیغندن یاز موسمنك اك صیجاق ایلرنده بیله هر طرف زمردکبی یشیلدر . دها اسکی وقتلرده اورمانلر کسیلوب ترلالر اچیلمش ایسه‌ده بوکون اراضی‌دن زیاده هوادن، بالخاصه جیادت هوادن ، منظره‌دن استفاده ایدنلك ایسته‌نلدیکندن اوکوزل چام اغاجلری محافظه اولنیور . صوئوق صو و زغانوس اطرافنده‌کی کویلرده اصحاب تجارتدن ، ارباب ثروتدن بر چوق کیمسه‌لرك صیفیه‌لری واردر . بر قاچ سنه‌دن بری بو کویلر ارەسنده یوللر یاپیلمقده اولدیغندن بر مدت صوکره بورالرك دها زیاده معموریت کسب ایده‌جکنده شبهه یوقدر . شهرك دیکر بر مسیره‌سی‌ده دکرمن دره‌سی جواریدر . فقط بوراسنك هواسی یازین آز چوق وخیم اولدیغندن صوئوق صو کبی صیفیه‌لر انشاسنه الویریشلی دکلدر .

*
* *

طربزون ولازستان سنجاقلرنده نظردقتی جالب برحال وارایسه اوده کثرت تناسلدر . برشهر وقصبه‌نك هرهانکی صوقاغندن کچه‌جك وهانکی برکویه کیده‌جك اولورسه‌کز ایرلی اوفاقلی برسوری چوجقك شورایه بورایه قوشدقلرینی کوروب متحیر قالیرسکز . بوکوچك برامازلرك اك سوکیلی مشغله‌لری آشیق اویونیدر . اراضی‌نك طارلغنه کوره نفوس ولایتك برمیلیون ایکی‌یوز بیکی تجاوز ایتدیکنی ، برسوری خلقك تأمین معیشت ایچون ممالك اجنبیه‌یه کیتمکه مجبور اولدقلرینی برقاچ یرده سویلمش ایدك . بوحاله باعث اولان شی ، ایشلمکه قابلیتی اولان توپراقلرك محدودیتی واعمالات صناعیه‌نك فقدانیدر . ولایتك وبالخاصه طربزون ولازستان سنجاقلرنده‌و بردرجه‌یه قدر کموشخانه وملحقاتنده متوطن اولان اهالی‌نك برسنه‌لك صرفیات واستهلاکاتنه نسبتله استحصالاتی پك چوق

نقصاندر . . بو نقصان ممالك سائره‌یه كیدن آدملرك مساعی وا كتسابا تیله تضمین وتلافی اولنمقده‌در .

قادینلرك موقع اجتماعیلری اناطولی‌نك بشقه یرلرندن فرقلی دكلدر : كویلی قادینلر هر یردن زیاده اركككلرینك مساعیلرینه اشتراك ایدرلر : چپالامق ، هرنوع محصولاتی دیكمك ، چفت‌سورمك ، حیواناتی اوتلاتمق ، قیش تداركاتنی كورمك وبوقدر مشاغل حیاتیه آره‌سنده برطرفدن اولاد یتشدیرمك . . ایشته قادینلرك حالی . . هله تتون زراعتنده قادینلرك ایتدكلری خدمت پك بیوكدر : پك كیچ سوریلوب بللندیكی ایچون دائما تزكلی قلان توپراقلری قیروب انجلتمك ، تتون فدانلرینی دیكمك وصوكرا چپالامق ، یاپراقلری طوپلایوب صیرقلره دیزمك ایچون برچوق عمله‌یه احتیاج واردر . غلبه‌لك اولان عائله‌لرده الی چپا طوتان هركس چالیشمغه مجبور اولدیغندن بوسایه‌ده مصارف استحصالیه‌ده آزالیر . . ذاتاً بتون عائله‌نك حیاتی پك پهالی‌یه مال اولمدیغندن بونلرك برطرفدن چوقلقلرینه قارشی انسانی دوشوندیره‌جك مجبور ایده‌جك هیچ برسبب یوقدر .

اهالی‌نك مأكولاتی وطرز تغدیلری پك ایی برحالده دكلدر . اهل قرا عمومیتله محدود شیلرله تعیش ایدییورلر . لازوت (مصر) اتمكی ، فاصولیه ، قره‌لحنه ، خمسی بالغی یرلر . هله مبارك خمسی چوق چیقدیغی سنه‌لرده كوبره یرینه دوكولمكده‌در .

مصر اونك بغدای درجه‌سنده خاصهٔ غدائیه‌یه مالك اولدیغنی دنیاده اك چوق مصر یتشدیرن آمه‌ریقالیلر دها یوقینلرده اثبات ایتدیلر . حتی بوصوك پارس سرکیسنده مصر اونندن معمول برچوق مواد غدائیه تشهیر اولنمش ومصرك پك كوزل برغدا اولدیغی بتون جهان مدنیته كوسترلمش ایدی . فقط بوطرفلرده منتظم دكرمنلر اولمادیغندن اتمكلر پك قبا براوندن یاپلمقده وتازه ایكن آز چوقی لذتلی ایسه‌ده بیاتلادقدن صوكره یتمیه‌جك برحاله كلمكده‌در .

*
* *

ولایتك احوال تاریخیه‌سنه دائر ویریلن معلوماتدن ده آكلاشیله‌جغی اوزره ، قره دكز ساحلنده پك اسكی زمانلردن بری بر قاچ حكومت تشكل ایتمش و دولت علیهٔ عثمانیه اداره‌سنده دخی طربزون ایالت و ولایت شكلنده اداره اولنمش ایسه‌ده او وقتلرده‌كی آثار معموریتدن میدانده هیچ برشی قالمامشدر . طربزون شهرینی احاطه ایدن خراب قلعه دیوارلرندن ، حین فتحده كلیسادن تحویل اولنان برقاچ جامعدن ، ساحلك بعض نقطه‌لرنده كوریلن بر ایكی قلعه خرابه‌سندن ، بر ایكی چشمه‌دن بشقه آثار عتیقه‌دن برشی یوقدر .

ماچقه ناحیه‌سی داخلنده كی سومه‌لا یاخود صومه‌لا مناستری لطافت وغرابت موقعیه‌سی

طربزون : سومه‌لا مناستری

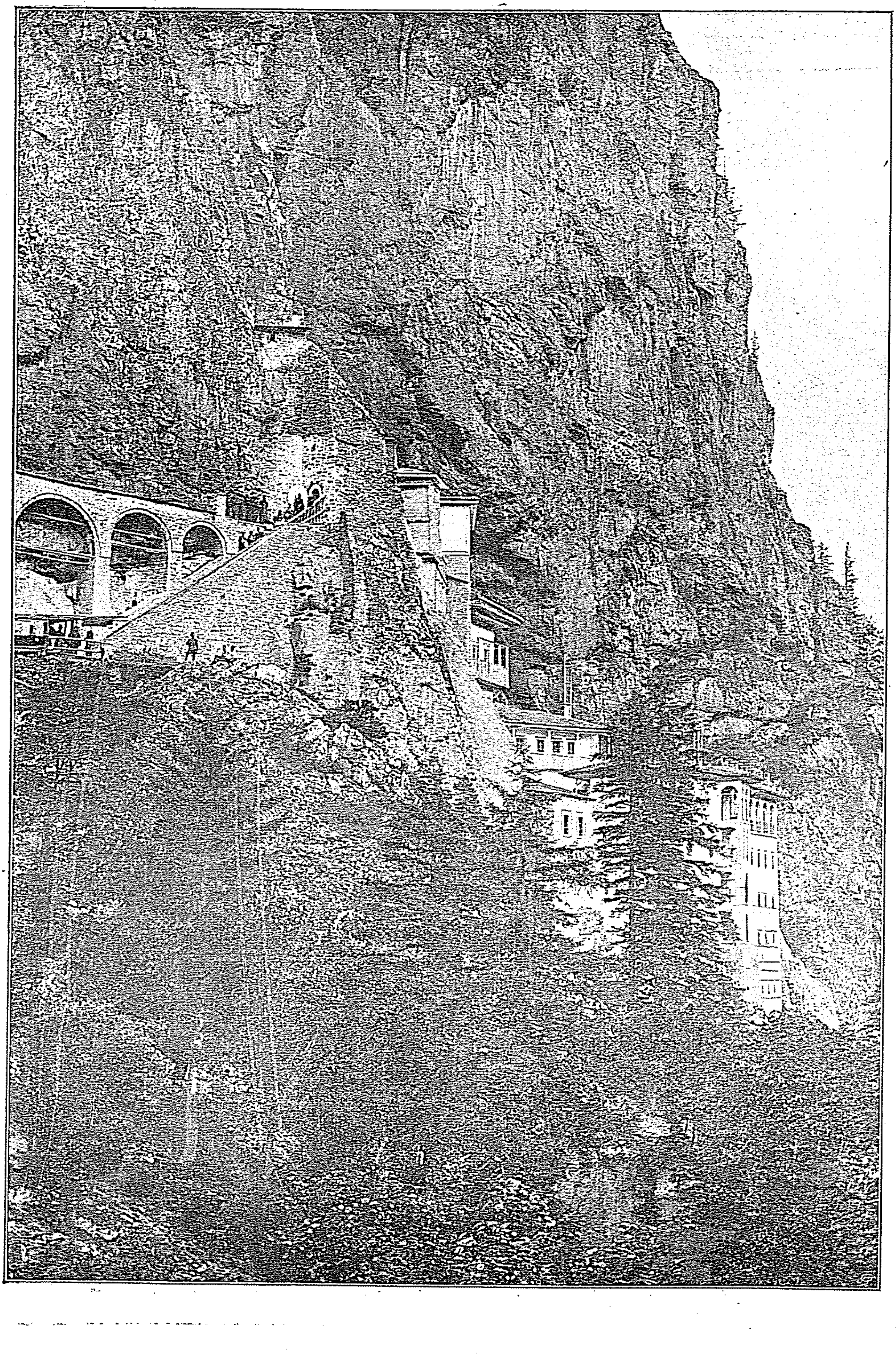

نقطهٔ نظرندن شایان زیارت اولان مؤسسات دینیه‌دندر . سالنامه‌یه درج ایدیلن رسمندن‌ده اکلاشیله‌جغی اوزره سطح بحردن بیك التی یوز مترو ارتفاعنده جسیم و مدهش بر قیانك اویوق بر یرنده یاپیلمش اولان بو مناسترك اطرافی چام اورمانلریله محاطدر . مناسترك نامنه نسبت ایدیلن مریم آنا دره‌سی بو اورمانك اورته‌سندن سامعه خراش بر کوراتی ایله آقار . اورمانك تنها و صیق یرلری قره‌جه سوریلرینك جولانکهیدر . روح بشر طبیعتك آغوش بدایعنده صاقلی اولان بو حزین و اسرار انکیز یرده ، شو یالچین قیالر اوزرنده قورولمش اولان مناسترك او مهیب و معظم بناسی قارشیسنده دوچار دهشت و خشیت اولور . قیشین و بالخاصه ایلك و صوك بهار موسملرنده دره‌نك ، اورمانك تبخراتندن حاصل اولان بخارلر هر طرفی قاپلار ؛ شو درین وادیلر ، صیق آغاجلر اره‌سنده کوز کوزی کورمز اولور . بو حال مناسترك ذاتاً حزن آور اولان حیاتنه منضم اولنجه انسان سکون مقبردن نشان ویرن بویردن قاچمق ، ابدیاً قاچمق ایستر . بتون بدایع و محاسن طبیعیه‌سیله ، او محتشم بناسیله ، کوزل اورمانلریله اشتهار ایدن بو یرده انسان بر کوندن زیاده قالمق ایسته‌مز . بو حزن انکیز یرده کچیریلن حیات داء الخرافه‌یه بکزر .

طربزونك احوال تاريخيه‌سى

قرون اولى

قره دكيزك شرق طرفلرنده‌كى سواحلى اسكى يونانيلرجه معلوم اولديغنه دائر بعض امارات موجود ايسه‌ده قرون اولانك بر قرانلق ايچنده قالان احوال تاريخيه‌سى مفقود كبيدر . اساطير قدمادن اولان التون پوستك تحريسى ايچون اجرا اولنان ارغونوت سفرى بو حوالينك تجارت و اخذ و اعطا سنده كى اهميتى يونانيلره طانتديرمش اولمق كركدركه كميجيلك فننك تا حال صباوتنه تصادف ايدن زمانلرده بيله بر طاقم كيمسه‌لرك يونانستاندن قالقوب بيك درلو مشاق سفريه‌يى بالاختيار بو طرفلره قدر كلدكلرى روايت ايديليور . شو قدر كه بو معلومات تاريخيه‌ده روايات صرفه‌دن عبارت قاليور . اشبو روايانى تأييد ايده‌جك انجق ميلاد حضرت عيسادن طقوز عصر اول يازلديغى تخمين اولنوب اوميروسك ايلياد نامنده‌كى اثرينك (ب) حرفنده مندرج سفينه‌لرك قتالوق قسمنده‌كى معلومات واركه مذكور قتالوغده كرك اسكى يونانستانك كرك سائر ممالكك جغرافياسنه دائر اولدقجه واضح و صحته مقرون معلومات ويرلديكى كورلمكده‌در . اوميروسك اشبو اثرنده تعداد اولنان بلاد ، انهار و اقوام و انلره دائر ويريلان معلوماتده او بلاد و اقوامك شمديكى حالريله مناسبت تامه بولنديغندن معلومات مذكوره‌نك صحت وموفقيتنده اصلا شبهه ايتمامك لازم كلديكى كبى اوميروسدن صكره ياشامش وجغرافيايه دائر برچوق اثرلر براقش اولان استرابون ايله ملل قديمه ومتأخره‌نك اوميروسك اشبو اثرينه كوستردكلرى اعتماد وامنيت مندرجاتنك صحته مقرون اولديغنه بردليل واضحدر .

اوميروسك افاده‌سنه كوره ، اركلى جوارنده‌كى بارطين نهرندن طربزونه قدر اولان اراضيده اسكان ايدن پافلاغون قومى ايله هاليوى ياخود هاليوياده ، يعنى اليوم روجه‌ده هالويا تسميه اولنان كموشخانه وسورمنه طرفلرنده اقامت ايدن آليزون قومى‌كه – لازلردن بشقه برقوم اولمديغى ظن اغلبدر – تروآ محاربه‌سنده تروآ اهاليسنه معاونته كيتمشلردر . بوندن بشقه مذكور قتالوقده ذكر اولنان محال و اقوام اسملرينك بوكونكى كونده موجود شهرلرله واقوامك اسملرينه مشابه اولديغى كوريليور . مثلا اثر مذكورده سيساموس وقيطوررون و قرومنا و هاليوى و كموش يرلرندن بحث اولنيوركه سيساموس ، صامسون و قيطوررون اليوم قوطيؤورا تسميه اولنان اردو شهرى و قرومنا قروم و هاليوى اليوم هالويا تسميه

اولنان کموشخانه و کموش یرلری اوزماندنبرو ایشلتدیرلدیکی اکلاشیلان کموش معدنلرندن بشقه بر شی اولمامق لازم کلیر .

تروا محاربه‌سندن یعنی میلاددن ۱۰۵۰ و ۱۱۸۶ سنه اول اسکی یونانیلر بیننده ظهور ایدن منازعات اوزرینه بونلرك بر طـاقمی کندی مملکتلرنده طوره‌میوب اوزاق محللره مهاجرتله مستملکات تأسیس ایتدکلری صره‌ده قره دکیز سواحلنه ده کلمش و او وقتدن بری بو حوالیـده کی شهرلرده توطن ایتمشلردر . دنیانك هر طرفنده تأسس ایدن اشـبو مستملکات اسباب سیاسیه‌دن زیاده تجارت واستحصال ثروت ایچون تشکل ایتمش و اکثرینه مختاریت صورتیله اداره ایدلمش و بعضیلری ثروت و معموریتجه مرکز اداره‌لرینی تفوق ایتمشدر . اشبو حال هر یرده اولدیغی کبی اناطولی‌نك قره دکیز سواحلنده تأسس ایدن ایدن مستملکاتده ده مشاهده اولنمقده‌در . بونلردن میلیتوس نام مستـملکه اهالیسنـك تجارتی او درجه ترقی ایتمش ایدی‌که آق دکیز طرفلرنده اولدیغی کبی قره دکیز سواحلنده‌ده سفرلر ترتیب ایدرك یکی مستملکات و تجارتکاه تأسیسنه تشبث ایتمشلردر . او صره‌لرده ایدی‌که سینوب اهالیسی دخی کندی مؤسسلرینك اثرینه اقتفـا ایله قوتیوورایی (اردو) و مؤخراً طربزون شهرینی تأسیس ایلمشلردر .

طربزون

طربزون شهری حائز اولدیغی موقع مناسبتیله تجـارت نقطهٔ نظرندن اودرجـه ترقی ایتمش ایدی‌که از زمان ظرفنـده ثروت ومعموریتجه سینوب شهرینی کچمشیدی . اهالیسی دائرهٔ نفوذ وتجارتنی اطرافده‌کی ممالکه قدر توسیع ایتدیکی کبی قره‌دکیزك شرق سواحلنده اسکان وشمدی لازستان سنجاغنه مربوط آتنه شهرینی بنا ایتمشلردر . مع‌مافیه ایران ایله یونانستان بیننده وقوعبولان مشهور محـاربه زماننه قدر اشـبو شهرلره دائر معلومات کافیه یوق ایسـه‌ده طربزون شهری سینوب شهرینه معین بر ویرکو اعطـاسیله مکلف اوله‌رق بوراده برنوع حکومت مستقله تشکل ایتمش وایرانیلرك استیلاسندن مصون قاله‌رق سکه‌دخی ضرب ایدلمشـدر . یونان مورخ وجنرال‌لرندن اکسـنوفون میلاددن ٤٠٠ سـنه اول ایراندن عودتنده بورالرینی زیارت ایله رأی العین مشـاهده ایلمش اولدیغی بعض وقایع ومواقعی حکایه وتعریف ایتدیکی صره‌ده سینوبك میلیتوس مستملکه‌سی طرفنـدن بنـا وقوتیئوورا (اردو) ایله طربزونك دخی سـینوبلیلر معرفتیله تأسیس اولنـدیغنی « ایکی کونلك یول قطع ایتدکدن صوکره قره‌دکیز ساحلنده واقع اولوب سینوب اهالیسی طرفندن قولقیدا طرفلرنده تأسیس اولنمش اولان طربزون شهرینه مواصلت اولندی » دیه تعریف ایلدکدن صوکره سینوب حکومتی طرفندن کوندریلان اقاتونیموس نام ذاتك اکسنوفونك

تحت اداره‌سنده بولنان عسکره خطاباً سویلدیکی نطقی آیریجه درج ایدییور . اشبو نطقده « سینوب اهالیسی سزه ایفای خوش‌آمدی ایچون بزی بورایه قدر کوندردی . قوتیئوورا اهالیسی بزم طرفمزدن اسکان اولندیغی ایچون بزه ویرکو ایله مکلف بولندیغی کبی کره‌سون وطربزون دخی بزم مستملکاتمزدن معدود اولدیغندن انلر حقنده روا کوره‌جککز معامله عینی سینوب حکومتی حقنده اولمش کبی تلقی اولنه‌جقدر » سوزلرینه تصادف اولنمقده‌در .

طربزون اهالیسی ایران سفرندن عودت ایدن اشبو عسکره پك چوق اکرام ایتمش و قربان اوله‌رق قیون و اوکوز ذبح ایدلدیکی کبی انلرك شرفنه دکرمن دره کوبریسندن بر ساعت ایلروده بولنان اووه‌ده قوشو و یاریش اویونلری ترتیب ایدرك پك چوق شنلکلر یاپلدیغنی ینه اکسنوفون حکایه ایدییور .

بشنجی عصر میلادیده استفانوس و بزانتیوس نام محرر طرفندن یازیلان جغرافیا لغتنده طربزون کلمه‌سنده طربزونك سینوب حکومتی طرفندن تأسیس اولنوب « ایزینیس » اسمیله یاد ایدلدیکنی و انده غایت کوزل و رایحه‌لی بال حاصل اولوب اکل ایدن خسته‌لرك شفایاب اولدیغنی یازییور ایسه‌ده قره‌دکیز ساحلنده‌کی شو طربزون شهری ینه طربزون اهالیسندن ایفائون نام کیمسه‌نك یونانستانده واقع ارقادیا قطعه‌سنده تأسیس ایلدیکی دیکر بر طربزون شهرینك اسمیله قاریشیور . زیرا مورخ مشهور هرودوتك « امیاند نام ذاتك ارقادیاده واقع طربزون‌شهرندن و دافانی نام ذاتك پائو شهرینه تابع ایزینیس اهالیسندن اولدیغنی » متضمن اولان فقره‌سی دیکر طربزونك ارقادیاده واقع اشبو پائو شهرینه تابع ایزینیس قصبه‌سنه یقین بر محل اولدیغنه دلالت ایدر . بناءً علیه ایزینیس شهرینك ارقادیاده واقع طربزونه یقین بر شهر اولدیغی جهتله قره دکیزده‌کی طربزوندن بشقه اولمسی لازم کله‌جکی و طربزونك بو نامله یاد ایدلمسی نابجا بولندیغی استدلال اولنیور . اشبو ایکی طربزوندن بشقه مجر احمرده دخی طربزون اسمیله یاد اولنور بر شهر اولدیغنی ینه بو محرر بیان ایدییور .

قره دکیزده‌کی طربزونك سینوب حکومتی طرفندن بنا اولنمش بر شهر اولدیغنه قناعت حاصل اولدقدن صکره تاریخ تأسیسی ارامق اقتضا ایلر . اومیروسك قتالوغنده فاریاده میلیتوس و پافلاغونیاده سائر بعض بلادك اسملری تعداد ایدلدیکی حالده نه سینوب و نه‌ده انك مستملکه‌سی عد اولنان طربزون نامنه تصادف اولنمیور . بناءً علیه سینوب و انك مستملکه‌سی اولان اردو وطربزون تروآ محاربه‌سندن و اشبو قتالوغك تنظیمندن صوکره و هردوت ایله اکسنوفونك عصرندن براز اول یعنی میلاد حضرت عیسادن یدی یوز اللی التی سنه مقدم بنا ایدلدیکی تدقیقات تاریخیه‌دن مستبان اولیور . سبب تسمیه‌سنه کلنجه ،

مملكتك اطرافنده كى تپه‌لر درت كوشـه ماصه شكلنى ارائه ايتمسيله شهره ويريلان اسمك
بو معنايه اولان تراپزادن مأخوذ اولديغى طربزونك فاتح سلطان محمد خان حضرتلرى طرفندن
فتحندن بر از اول طربزونده ياشامش اولان ائوانيس ويزانتيوسـك (انكومبون) نام
اثرنده مذكوردر . حقيقتاً طربزون كلمه‌سنك تراپزادن مأخوذ اولديـغى از ملاحظه ايله
استدلال اولنور . بوندن بشقه ميلاددن درت يوز سـنه اول طربزونده ضرب اولنمش
سكه‌لرك بر طرفى باشى اچيق بر كنج كيمسـه‌نك رسمنى و ديكر طرفى‌ده اوزرنده اوزوم
و التنده TPA حروفاتى اولديغى حالده بر تراپزا رسمنى حاويدر . طربزون اهاليسى
اكسنوفونك بحث ايتديكى طربزونك بو كونكى طربزون شهرى اولميوب جانب شرقيـده
و اوچ كونلك مسافه‌ده واقع و اسكى طربزون اسميله ياد اولنان شهر اولديغنه ذاهب اولمش
ايسه‌ده بو ظن پك ياكلشدر ؛ زيرا اكسنوفون قومانداسى التنده بولنان عسكرك اوچ كون
ظرفنده طربزوندن كره‌سونه و اندن ايكى كونلك يول قطع ايتدكدن صوكره قوتيوؤرايه
(اردو) مواصلت ايلديكنى بيان ايديـيوركه اكر قدمانك طانيديغى طربزونك موقعى اوچ
كون اوزاق بولنان اسكى طربزونك موقعنده اولديغنى قبول ايده‌جك اولورايسه‌ك اوچ كونده
مواصلت ايلديكى بيان اولنان كره‌سـون شهرينى طربزونه و اردو شهرينى كره‌سونه نقل
ايتمكلكمز لازم كلوركه اشبو شهرلرك بينلرنده‌كى مسافه‌لره نظراً بوده غير ممكندر . بنابرين
طربزونك موقعى كرك اكسنوفونك رواياتندن و كرك اوته‌ده بريده ظهـور ايتمش بعض
كتابه‌لردن ، خصوصيله ميلاد عيسانك ايكنجى عصرنده اجراى حكومت ايليان روما ايمپرا-
طورلرندن آدرين نام ذاتك مرمر اوزرينه محكوك بر قطعـه تاريخندن طربزون شهرينك
اليوم بولنديغى محلده بنا ايدلديكنده شبهه ايتمامك لازمكلور .

طربزونك عصر اسكندرى تعقيب ايدن وقايع تاريخيه‌سى

اسكندر ميلاد حضرت عيسادن ٣٢٣ سنه اول وفات ايتمش ايدى ، بو تاريخدن ٣١٥
سنه‌سنه قدر قپادوقيا ، پافلاغونيا و پونتوس حكومتنك بر قسمنده اومه‌نيس و پرديقاس و
اندن صوكره ايكنجى مهرداد و ٣١٢ ــ ٢٨٠ سنه‌سنه قدر سلفقوس نيقاتور و اوتاريخدن
٦٥ تاريخنه قـدرده مهرداد عائله‌سى اجراى حكومت ايتمش و اندن صوكره بو طرفـلرى
روماليلرك يد اداره‌سنه كچمشدر .

پونتوس حكومتنده اشتهار ايدوب افپاتور و مغاس ناميله ياد اولنان و غايت زنكين ، قوتلى
و مقتدر بر حكمدار اولان سكزنجى مهرداد ٦٣ سنه‌سنه قدر امتداد ايدن حكومتى اثناسنده ،
اوزمانده يونانستـان ايله اناطولى قطعه‌سنك بر بيوك قسمنى يد استيلاسـنه كچيرمش اولان

روماليلر ايله ايكي دفعه محاربه ايتمشدر . ۸۷ تاريخنده روما جنراللرندن سيللا مهردادي مغلوب ايتمش ايسه‌ده اوصره‌ده ايتاليا‌ده ظهوره كلان محاربات داخليه‌دن بالاستفاده ينه روماليلر عليهنه قيام ايله اعلاب استقلاليت ايلمش و ٦٧ تاريخنده روما حكومتي طرفندن عليهنه كوندريلان لوقولوس نام جنرال طرفندن ايكنجي دفعه اوله‌رق مغلوب ايديلوب اك صوكره دامادي تيغرانك نزدينه فرار ايتمكه مجبور اولمشدر . مهرداد بر از صوكره جمع ايده‌بيلديكي عسكر ايله روماليلرك النه كچمش اولان مما لكني استرداد مقصديله لوقولوسك عسكري اوزرينه هجوم ايتمش ايسه‌ده طالعي ياور اولميوب تكرار مغلوب اولمش و راحت طورميوب النه فرصت كچدكجه اعلان حرب ايده‌جكني اكلايان روما حكومتي لوقولوسك يرينه پومپيۋس نام مشهور جنرالي اعزام ايله مهردادك نفوذ و حكومتي بتون بتون محو و كنديسي دخي قريم طرفلرنده اجراي حكومت ايدن مخدوملرندن بري نزدينه فرار و التجايه مجبور ايتمشدر .

٦٣ تاريخنده وقوعبولان اشبو محاربه پونتوس حكومتيله مهرداد عائله‌سنك محو و انقراضني و بو حوالينك روماليلرك اللرينه كچمسني انتاج ايلدي . روماليلرك ضبط و تسخيره موفق اولدقلري شهرلره برنوع مختاريت اداره ويروب خراب اولانلريني اعماره و بر چوق يكي شهرلر تأسيسنه غيرت ايتدكلري وقوعات تاريخيه ايله مثبتدر .

طربزونك روماليلر زماننده‌كي اداره‌سي

روماليلرك حسن اداره‌سي سايه‌سنده طربزون شهري كسب معموريت ايلمش وايران ايله تعاطي ايديلان امتعهٔ تجاريه‌نك يكانه اسكله‌سي اولديغندن از زمان ايچنده قره دكيز سواحلنده‌كي شهرلرك اك ثروتليسي اولمشدر .

بوصره‌لرده ايدي‌كه حوارئ حضرت مسيحدن قدس شريفده نشر دينه صرف همت ايدن اندريا بوحوالي‌يه‌ده كله‌رك خرستيانلغك و وحدانيت آلهيه‌نك انتشارينه غيرت ايلمشدر . كنديسي نفس طربزونده كمرقيا محله‌سنده واقع واليوم معمور رومترة پوليدخانه‌سنك دكز جهتنده بولنان برقيا درونده اختيار اقامت ايلديكي جهتله تذكير نامي ايچون شمدي حالا اوقيا اوزرنده هرسنه آيين روحاني اجرا اولنمقده‌در . خرستيان مذهبي اوزماندنبرو بوحوالي‌يه وشرق طرفلرنده بحر حزره قدر انتشار ايتمشدر . اوزمانك خرستيانلري روماليلرك تضيقاتندن طولايي علناً اجراي آيين ايده‌مدكلرندن ميلادك ۳۰۰ نجي سنه‌سنده اجراي حكومت ايدن ديوكلتين و ماقسمايين نام ايمپراطورلرك زماننه قدر هرطرفده اولديغي كبي بوحواليده دخي موجود اولدقلرينه دائر معلومات مفقوددر . تاريخ مذكورده طربزون

متره بولیدی بولنان اوکه نیوسك قتلنه دائر ویریلان معلومات خرستیانلغك بوحوالیده انتشار ایتدیکنه بردلیل اولوب اندن صکره ایسه یعنی میلادك ٣١٢ سنه سنده اجرای حکومت ایدن بیوك قسطنطینك زماننده بوحوالیده دخی خرستیانلر رومانضییقاتندن قورتله رق سربست اجرای آیین ایتمکه باشلامشلردر ٠

روما ایمپراطورلرندن نرون طربزون شهرینی اطرافده کی اقوامدن محافظه ایتمش ومیلادك ١١٧ ـ ١٣٨ سنه سنه قدر اجرای حکومت ایلمش اولان آدرین نام ایمپراطور دخی طربزونه قدر کله رك شهری زیارت ایتمشدر ٠ پونتوس ایالتنك تفتیشنه مأمور ایدیلان جنرال قلاویئوس ١٣١ ـ ١٣٢ سنه سنده طربزونه قدر کله رك مشهوداتنی ایمپراطوره برمکتوب ایله بیلدیرمش ایدی ٠ بعض مورخین طرفندن موخراً نشر اولنمش اولان اشبو مکتوبدن ایمپراطور آدرینك طربزون شهرینه پك چوق امتیازات ومساعدات بخش ایلدیکی وبعض اثار نافعه نك انشاسنه همت ایتدیکی واندن طولایی متشکر اولان طربزونلیلرك ده تأیید نامی ایچون کندیسنه برهیکل رکز ایلدکلری اکلاشیلیور ٠ بومکتوبك صحت مندرجاتی اشبو تاریخدن برقاچ سنه اول اورته حصار جامع شریفنك تعمیری صره سنده قپوسی اوزرنده موضوع اولدیغی اکلاشیلان وبرصفحه سنده رومی العباره اوله رق « ادریانو سواستو دیمارخیاقیس اکسوسیاس » کلماتنی حاوی بولنان برمرمر پارچه سنك مشارالیهك تذکیرنامی ایچون مرکوز هیکل طاشلرندن اولدیغنك اکلاشلمسیله ده مستبان اولیور ٠

ایمپراطور سورك زماننده یعنی ١٩٦ سنهٔ میلادیه سنده طربزون شهری ایمپراطورك دشمننه معاونت ایتمك ایستدیکندن طولایی حائز اولدیغی امتیازاتدن محروم اولمش و ٢٤٤ سنه سنده مختاریت اداره سی دخی رفع اولنه رق سکه ضرب ایتمك صلاحیتنی غائب ایتمشدر ٠ میلادك ٢٥٩ و ٢٦٠ سنه لرنده طربزون شهری قریمدن کمیلرایله کلمش اولان اسکیت اهالیسی طرفندن استیلا اولنمش وپك چوق تخریباته اوغرامشدر ٠ مع مافیه چوق زمان کچمکسزین معموریت سابقه سنی اکتساب ایله برزمانلر پونتوس اردوسنه تابع اوله رق اداره اولنمشدر ٠ کمرقیاده کائن آی غریغوریوس کلیساسنك قپوسی اوزرنده الیوم موضوع برمرمرپارچه سی اوزرنده میلادك ٣٠٠ نجی سنه سنده اجرای حکومت ایدن ایمپراطور دیوقلیتین وماقسملین ایله انلره تابع قسطنطینوس وغاله ریوس نام قیصرلره خطاباً حك اولنمش عباره لر شهرك اوزمانده کی معموریتنك درجه سنی ارائه ایدر برر نشانهٔ تاریخیه در ٠

طربزونك بیزانس ایمپراطورلغی زماننده کی اداره سی

بیزانس ایمپراطورلغی زماننده یعنی ٣٢٥ سنهٔ میلادیه سندن قومنینوس عائله سنك

طربزونده تأسيس حكومت ايتدكلرى سنه يه قدركه ميلادك¹ ١٢٠٤ سنه سنه تصادف ايديور ، موقعنك اهميتى وتجارتى سايه سنده طربزون شرقى روما حكومتنك واناطولى نك اك مهم شهرلرندن معدود ايدى .

طربزون ژوستينيانك (٥٢٧ — ٥٦٥) ايرانه قارشى اچديغى محاربانده مهم بياردو مركزى وايمپراطورلغك اك بيوك استنادگاهى ايدى . ژوستينيانك بيوك جنراللرندن مشهور وليسار ونارسيس بورايه قدر گلمشلر وايمپراطورك امرى اوزرينه شهرك خراب اولمش سورى ايله بعض مبانئ عاليه سنى تعمير ايتمشلردر .

ايمپراطور ايراقليوس دخى ميلادك ٦٢٣ نجى سنه سنده واقع اولان ايران سفرنده طربزوندن گچمش ولئون اساوروس زماننده يعنى ٧١٦ — ٧٤١ سنهٔ ميلاديه سنده طربزون بيزانس حكومتى عليهنده كى محاربانده سوق الجيش مركزى اولمش ايدى .

قيصر برنجى الكسيوس زماننده هالديا (گموشخانه) ايالتنك واليسى اولان تئودور غاورا نام ذات ١٠٨١ تاريخ ميلاديسنده گموشخانه طرفلرينى استيلا ايتمش اولان ترك قومنى مملكتدن اخراج ايله طربزون و گموشخانه ايالتلرينى برلشديرمش و بر حكومت مستقله تشكيله چاليشمش ايسه ده وفاتنده اشبو حكومت تكرار بيزانس قيصرلغنه التحاق ايتمش و بر مدت ده استانبولدن گوندريلان واليلر ايله اداره اولنمشدر . بونلردن غريغوريوس تارونيتيس نام ذات ١١٠٤ سنهٔ ميلاديه سنده اعلان استقلال ايتمك ايستمش ايسه ده قيصرك گوندرديگى عسكر طرفندن اسير ايديله رك استانبوله جلب ايدلمشدر . بر از صوكره (١١١٥ — ١١١٩) قسطنطين غاورا نام ذات دخى اعلان استقلال ايدوب بر قاچ سنه قدر دوام ايدن دره بگلكى برنجى مانوئل قومنينوس زمانلرنده يعنى ١١٤٣ — ١١٨٠ سنه لرنده ميخائل غاورا نام جنرال واسطه سيله امحا ايديله رك تكرار بيزانس ايمپراطورلغنه ربط اولنمشدر . نيكيفوروس پاله اولوغوس نام والى زماننده يعنى ميلادك ١٢٠٤ نجى سنه سنده ايدى كه قومنينوس عائله سندن الكسى نام قيصر طربزونى ضبط و بر نوع ايمپراطورلق تأسيس ايتمشدر .

طربزونك قومنينوس عائله سى زماننده كى اداره سى

اون اوچنجى عصر ميلادى اوائلنده استانبولده بر طاقم وقوعات ظهور ايتديگى معلومدر . قومنينوس فاميلياسنه منسوب ايساقيوس (١٠٥٧ — ١٠٧٩) ، الكسيوس (١٠٨١ — ١١١٨) ، ژوانيس (١١١٨ — ١١٤٣) و مانوئل (١١٤٣ — ١١٨٠) بيزانس ايمپراطورلرينك اك مقتدرلرندن بولندقلرى جهتله بر طاقم تزلزلاته اوغرامش

و انقراضه یوز طوتمش اولان بیزانس حکومتنك اعتلاسنه چالشمشلر و فقط موفق اوله‌مامشلردر . ایکنجی الکسیوسدن صوکره حکومته کچمش اولان اندرونیقوسك (١١٨٣ – ١١٨٥) مسلك بیقیدانه‌سی ایسه سلفلرینك تأسیس ایلمك ایسته‌دکاری حسن اداره‌یی بتون بتون خللدار ایتمشدر . بوندن صوکره ایساقیوس انکلوس نام ذات ١١٨٥ سنه‌سنده حکمدار اولمشدر . اشبو اندرونیقوسك اوغلی مانوئلك وقتیله قریم حوالیسنه کوندرلمش اولان الکسیوس نام مخدومی استانبولك دردنجی اهل صلیب طرفندن فتحی صره‌سنده یعنی ١٢٠٤ سنهٔ میلادیه‌سنده طربزونه کلمش و اهالی طرفندن کوردیکی حسن قبول و معاونت اوزرینه قیصرلغنی اعلان ایتمشدر . اشبو الکسیوس طربزونده ١٢٠٤ – ١٤٦١ تاریخنه قدر اجرای حکومت ایتمش اولان قومنینوس عائلهٔ حکمرانیسنك مؤسسیدر .

ایکی یوزاللی سنه‌دن زیاده دوام ایتمش ونهایت جنتمکان فاتح سلطان محمد خان حضرتلری طرفندن فتح ایله نتیجه‌لنمش اولان طربزونك بو صوك دوره‌سنه دائر اوزون اوزادی‌یه تفصیلات اعطاسنه شو صحیفه‌لر مساعد اولمدیغندن یالکز بو مدت ظرفنده اجرای حکومت ایدن قیصرلرك اسمیله مدت حکومتلرینی بروجه آتی ارائه ایتمکله اکتفا ایلرز : طربزونك اشبو قسم تاریخیسنه متعلق معلومات استحصالنی ارزو ایدن ذوات قومنینوسلرك مشاوری اولان میخائل پنارتوسك یازدیغی (خرونیقون) نام کتاب ایله المان مورخی فالمرایرك ١٨٢٨ تاریخنده نشر ایتمش اولدیغی « طربزون قیصرلری » نام تاریخه و انکلیز مورخلرندن فینلایك تاریخیله صوا یوانیدی طرفندن ١٨٩٨ تاریخنده هوجه بکده نشر اولنان تاریخه مراجعت ایتسونلر . مذکور قیصرلر صره‌سیله بر وجه آتی درج اولنور :

الکسیوس قومنینوس (١٢٠٤ – ١٢٢٢) ، برنجی اندرونیقوس (١٢٢٢ – ١٢٣٥) ، برنجی ایوانیس (١٢٣٥ – ١٢٤١) ، برنجی امانوئل (١٢٤١ – ١٢٦٣) ، ایکنجی اندرونیقوس (١٢٦٣ – ١٢٦٦) ، برنجی یورکی (١٢٦٦ – ١٢٨٠) ، ایکنجی ایوانیس (١٢٨٠ – ١٢٩٧) ، ایکنجی الکسیوس (١٢٩٧ – ١٣٣٠) ، اوچنجی اندرونیقوس (١٣٣٠ – ١٣٣٢) ، ایکنجی امانوئل (١٣٣٢) ، برنجی واسیلیوس (١٣٣٢ – ١٣٤٠) ، ایرینی پاله‌اولوغینا (١٣٤٠ – ١٣٤١) ، انا قومنینی (١٣٤١ – ١٣٤٢) ، اوچنجی ایوانیس قوقینوس (١٣٤٢ – ١٣٤٤) ، برنجی میخائل (١٣٤٤ – ١٣٤٩) ، اوچنجی الکسیوس (١٣٤٩ – ١٣٩٠) ، اوچنجی امانوئل (١٣٩٠ – ١٤١٧) ، دردنجی الکسیوس (١٤١٧ – ١٤٤٦) ، دردنجی ایوانیس قالویانی (١٤٤٦ – ١٤٥٨) ، داویدقومنینوس (١٤٥٨ – ١٤٦١) .

تاریخ مذکورده فاتح حضرتلری بر طرفدن سینوب شهرینی ضبط و تسخیر و بر طرفدن ایرانی سلطان حسن اردوسیله برابرتدمیر ایله وان و ارضروم جهتلرندن طربزونه ایمش و دونمای همایونده قره دکزك اناطولی ساحللرینی تعقیب ایدرك کلوب یتشمش و ایپراطور داوید تملندن دوچار تزلزل اولان حکومتنی قورتارمق فکریله شهری تسلیمده بر خیلی تردد ایلدیکی حالده مقاومت ایده میه جکنی اکلادیغندن اغستوسك اون بشنجی کونی طربزونی تسلیم ایتمکه مجبور اولمش و عائله سیله برلکده استانبوله کیتمسنه جهت پادشاهیدن مساعده بیورلمسندن کیدوب اوراده وفات ایلمشدر ..

تفصیلات مسروده دن اکلاشلدیغی وجهله ، طربزون شهری ایکی بیك بشیوز سنه دن زیاده امتداد ایدن بر زمانده بر چوق تحولاته اوغرامش ایسه ده تجارت و سیاست نقطۀ نظرندن قره دکزده اك مهم بر شهر اولمق اهمیتنی هیچ بر زمانده غائب ایتمامشدر .

معارف خصوصنده دخی اعصار سابقه و لاحقه ده امثالی مملکتلردن کری قالمامش و اثرلری بو کونلره قدر موجود برچوق علما یتشدیردیکی کبی دولت ابد مدت عثمانیه نك ید ادارۀ عادلانه سنه نائلیتندن بری معموریتی وقت بوقت تکمل و هله عصر جلیل حضرت سلطان « عبدالحمید » خان ثانیده برچوق مبانئ عالیه و امیریه تأسیس اولنمغله طربزونك وقایع تاریخیه سنی شایان غبطه بر صورتده تزیین ایلمشدر .

طربزونك احوال صحيه‌سی

عرض و طول جغرافيسنه نظراً طربزون ولايتنك منطقهٔ معتدله داخلنده بولنديغنی هركس بيلير . پك اسكی وقتلردن ، تا بطلميوس زماننده‌ن بری ارضك اوچ مختلف منطقهٔ اقليميه‌يه تقسيمی دگيشمز بر عادت حكمنه كيرمشدر . فی الحقيقه خط استوادن قطبلره طوغرو درجهٔ حرارتك تدريجاً آزالديغی و نهايت قطبلره جوار اولان يرلرده بر شتای سرمدينك حكم سورديكی انكار قبول ايتمز بر حقيقت ايسه‌ده بو طرز تقسيمك ، ارضك هيئت عموميه‌سنه كوره ياپيلديغنی و هر هانكی بر موقعك وضعيت جغرافيه‌سنه ، سطح بحردن درجهٔ ارتفاعنه ، نفوسنك كثرتنه انضمام ايدن برچوق اسباب طبيعيه وعارضيه‌دن طولايی بولنديغی منطقه‌نك اوصاف عموميه‌سنه مخالف شرائط اقليميه‌يه مالك اوله‌بيله‌جكنی اونوتمامق لازمدر : بونی اكلامق ايچونده تقسيمات جغرافيه‌يه كوره عينی منطقهٔ معتدله داخلنده بولنان طربزون و ارضروم شهرلرينك هوا و اقليمجه بری برندن نه قدر فرقلی اولديغنی دوشونمك كافيدر . حفظ صحت نقطهٔ نظرندن اك اول دقت اولنه‌جق بر شیء وار ايسه اوده بر مملكتك منطقهٔ جغرافيسندن زياده اقليمنك اوصاف و شرائط عموميه‌سيدر . بر چوق امراضك تأثيرات هوائيه و اقليميه‌دن حاصل اولديغنی و بنه بر چوق خسته‌لقلرده بو يوزدن اختلاطات وخيمه ظهوره كلديكنی اوزون اوزادی آكلاتمق لازم دكلدر . حفظ صحته كوره سالم عد اولنه بيله‌جك بر اقليمك اوصاف عموميه‌سی باشلیجه تأثيرات هوائيه‌سنك اطرادندن عبارت كبی در . مواسمك حقيله حكم سورديكی يرلر البته دها موافق صحتدر . ولايتك احوال هوائيه‌سی حقنده‌كی مشاهدات وتدقيقات هنوز پك ناقص ايسه‌ده شرائط اقليميه‌سنده پك بيوك تبدلات حصوله كلمديكنده و مواسمك همان دائما عينی طرزده حكم سورديكنده شبهه يوقدر . بو صورتده ، بزم ايچون اوصاف عموميهٔ اقليميه‌دن زياده بونك شرائط خصوصيه‌سنی مطالعه ايتمك دها موافق اوله‌جقدر .

جانيك سنجاغنك بر قاچ قضاسی استثنا ايديله‌جك اولور ايسه ولايت اراضيسی صرپ و يوكسك طاغلردن ، درين و مدهش واديلردن تشكل ايتمشدر . بو كبی عوارض طبيعيه‌نك و باخصوص ولايتك اك بيوك قسمنی احاطه ايدن دكيزك شرائط اقليميه اوزرنده‌كی تأثيراتی پك اهميتسز دكلدر . ولايتك يوكسك يرلرنده قيش موسمی كمال شدتله حكم سورديكی حالده دكيزه يقين نقطه‌لرده و بالخاصه ساحلده شدائد اقليميه كسب اعتدال ايدر . بو تخالفاتی‌ده يوقاريده سويلديكمز كبی مواقعك شرائط خصوصيه‌لرنده آرامق لازم كلير .

قيش موسمی ساحل ولايتده كانون ثانيدن باشلايوب مارت نهايتنه قدر دوام ايدر ، ايچری

طرفلرده ایسه بو موسمك دها اول حلول ایتدیکی معلومدر . ایلك بهار بو ولایتك اك فنا برموسمیدر : اراضیٔ داخلیه‌نك بیوك بر قسمنی اورتن اورمانلر ، وادیلردن دولاشوب دکیزه دوکولن ایرماق و دره‌لر رطوبت هوائیه‌نك ارتمسنه خدمت ایتدیکی کبی دیکر طرفدن بری برینی تعقیباً اوزانان سلاسل جبالیه‌ده جریان هوایه مانع اولدیغندن اطرافی کثیف بردومان قاپلار . بو دومانك بعضاً ایلرجه امتداد ایتدیکی واردر ؛ چوق دفعه واپورلر هوانك آچیلماسنه انتظاراً کونلرجه بولندقلری نقطه‌ده توقف ایدرلر . بعضاً اطرافی قاپلایان دومان روزکارك سوقیله دره و وادیلره ودها یوکسك یرلره چکیلوب اورته‌لق آچیلیر ، اوزمان ایلك بهاره مخصوص اولان بدایع طبیعیه هر طرفدن تجلی ایدر ، فقط آره‌سی چوق کچمزکه دکیزدن کلن کثیف بر دومان ینه هر یری قاپلار ؛ انسان بر آرشون ایلروسنی کورمز اولور . ایلك بهارده هوانك بویله قپالی و رطوبتلی کیتمسندن طولایی نزله ، صوئوق آلمه کبی اوفاق تفك راحتسزلقلر پك چوقدر . یازین دکیز ساحلنده بولنان شهر و قصبه‌لرده غایت بوغیجی بر حرارت حکم سورمکده‌درکه بوده رطوبتك محافظه ایلدیکی حرارتك ، حرارت هوائیه ایله برلشوب تأثیر ایتمسندن ایلری کلمکده‌در . بونك ایچون ساحل ولایتده متوطن اولان شهر و قرا اهالیسی هر سنه مواشیلرینی برلکده اله‌رق یایلالره کیدوب یازك بیوك بر قسمنی بورالرده کچیررلر . فی الحقیقه ساحلك پك چوق یرلرنده بو موسمده ایصتمه مستولی بر صورتده حکم سوردیکندن ، ساحل اهالیسنك یاز کلیر کلمز یوکسك یرلره هجرت ایتملری ــ حفظ صحت نقطهٔ نظرندن ــ پك فنا بر عادت دکلدر . اولجه کیره‌سون ، اردو و تیره‌بولی قضالرینك بعض یرلرنده و دره و ایرماقلر جوارنده متعدد چلتکلر وجوده کتیرلمش اولدیغندن بونلرده بر طرفدن جیادت هوانك اخلالنه و هر سنه بر چوق ادملرك وفاتنه سببیت ویرن حماء مرزغی کبی بر خسته‌لغك ظهورینه بادی اولمقده ایدی ؛ فقط بش التی سنه‌دن بری ولایتجه بورالرده برنج زراعتی منع ایدلدیکندن بو اسباب عارضیه ایله برابر باعث اولدقلری امراض‌ده اورتادن قالقمشدر . صوك بهار ایلولدن باشلایوب چوق دفعه کانون اول نهایتنه قدر سوردیکندن بو طرفلرك ایلك بهاری حکمنده‌در . طوپراغك و هوانك رطوبتی سایه‌سنده اوتلر ، آغاجلر موسم خریفك بو صوك آیلرینه قدر طراوت و خضارتلرینی محافظه ایدرلر ؛ دها یوکسکلره ، یایلالره طوغرو کیدلمش اولسه ، ایلك بهار چیچکلرینك بورالرده هنوز آچیلمغه باشلادیغی انسانك مصادف نظر حیرتی اولور . مواسمك دوام و تعاقبنده مشهود اولان بو تخالفاتك نه کبی نتیجه‌لر ویردیکی اطرافیله تدقیق اولنمامش ایسه‌ده هر حالده بر سوء تأثیری‌ده کورولمه‌مکده‌در . اك زیاده راطب اولان اونیه ، تیره‌بولی ، کیره‌سون و ریزه کبی یرلر منظرهٔ طبیعیه‌جه ولایتك اك کوزل مواقعیدر .

هر قومك تشكيلات بدنيه و عضويه‌لريله مملكتلرينك اوصـاف و شرائط طبيعيه‌سی آره‌سنده‌كی مناسبات مخصوصه‌يی كيمسه انكار ايده‌مز. اوه‌لرده مسكون اولان اهالينك اكثريتله مألوف اولدقلری بطائت مشی ورفتاره مقابل طربزون و لازستان سنجاقلری سكنه‌سنك سرعت حركتلرينی ، جست و چالاك و حديد المزاج اولمالرنده كی اسبابی مملكتلرينك صعب المرور طاغلرله ، ديك و صرب اوچوروملرله محاط بولنمسنه عطف ايتمك لازم كلير. طربزون و ارضروم ولايتلری آره‌سنده حد فاصل اولان واووق طاغی اوته طرفه كچيليرِ كچيلمز اطرافك منظرهٔ طبيعيه‌سنده، اهالی‌نك كيدكلری البسه‌ده، يورويش وسويله‌يشلرنده، حاصلی هر شيده او قدر فرقلر كوريلوركه انسان حقيقةً بشقه بر مملكته انتقـال ايتمـش اولديغنی اكلار .

ولايتك اراضیٔ ساحليه‌سنده متمكن اهالی رطوبتك تأثيرات متماديه سندن ، يمكلرينك مغذی شيلر اولمامسندن طولايی اكثريتله ضعيف و قانسزدرلر. بالعكس ساحلدن اوزاقلرده يشايان كمكيت ، شيران و كوشخانه اهاليسی دها قوی البنيه و قانلی آدملردر . بورالرده اقليم و طبيعتك دها زياده مساعد بولنديغی محتاج ملاحظه دكلدر . ساحل اهاليسی ده دها مغذی شيلرله تعيش ايتمش و حفظ صحتك پك بسيط و عمومی اولان احكامنه رعايتدن كيری طورمامش اولسه‌لر احوال صحيه‌لرينك آز چوق كسـب انتظام ايدوب بورالرده ده قوی البنيه آدملر يتيشه‌جكنده شبهه يوقدر . اهل قرانك غدالری مصر اونندن ياپيلمش اتمك ايله فصوليه ، خمسی بالغی و قره لخنه‌يه منحصردر .

بو ولايته مخصوص بر عمر طبيعی قبولی بر آز افراط پرورلك اولور ايسه ده كثرت تناسل نقطهٔ نظرندن بتون اناطولی ولايتلری بورايه غبطه ايتمش اولسـه‌لر سزادر . قاچ سنه‌در منتظماً ياپيلان نفوس ايستاتستيقلری سكنهٔ ولايتك هر سنه آرتديغنی ، تولداتك وفياتك بر مثلندن زياده اولديغنی كوسترمكده‌در . هيچ بر يرده كثرت تناسل بو درجه‌ده كوزه چارپماز ، طربزونك هر هانكی صوقاغنـدن كچه‌جك و هانكی كويه كيده‌جك اولسه‌كز كوره‌جككز چوجقلرك عددی سزی دوچار حيرت ايدر؛ حيات مملكتك هر طرفندن طاشييور ظن اولنور .

جانيك سنجاغنك بطاقلق اولان مواقعی استثنا ايديله‌جك اولورسه ولايتـك جهات سائره‌سنده بلدی و خصوصی بر خسته‌لق يوقدر . انجق‌اك زياده چارشنبه و ترمه قضالريله

ایکنجی درجه‌ده بافره قضاسی اهالیسی هر کون تأثیرات مرزغیه‌یه معروض اولدقلرندن حیات مرزغیه بورالرده پك چوقدر .

ولایتك هر طرفنده رثیهٔ مفصلیهٔ حاده (روماتیزما) ایله امراض بنیویه‌دن قلوروز ، فقر الدم و داء الخنازیره تصادف ایدلمکده‌در . بونلردن یالکز داء الخنازیر نتایج وخیمه حاصل ایتمکده‌در . امراض دماغیه و عصبیه‌نك تنوعاتی کورلمکده در ؛ از جمله اونیه و طربزونده مجانین زیاده‌جه‌اولدیغی کبی برمدتدنبری طربزونله‌دیکر برقاچ یرده‌فالجك اشکال مختلفه‌سی تعدد ایتمشدر . قادینلرده اختناق رحم (سیکیر خسته‌لغی) اندر دکلدر . جهاز بولی و تناسلی خسته‌لقلری آزدر . بعض طرفلرده حصات ورمل مثانه‌یه (طاش و قوم خسته‌لقلری) مبتلا کیمسه‌لره تصادف ایدلمکده‌ایسه‌ده بوخسته‌لق اکثریا چوجقلرده کورلمکده‌در . فرنکی حمداولسون پك آزدر ، اوده الك زیاده روسیه‌ایله مناسبات تجاریه‌ده بولنان کیمسه‌لرده مشهود اولیور . تأسفه شایان بر حال وار ایسه اوده ورم کبی مدهش بر مرضك کوندن کونه چوغالمسیدر ؛ وفیاتك قسم کلیسی بوندن ایلری کلمکده‌در . حماء نائبه یازین ساحل بوینده بولنیور . علی العموم امراض حاده ولایتك بتون ملحقاتنده اوزون مدت دوام ایتمیور وردی بر شکل آلمادن اول دورلری کچییور ، از جمله حماء تیفوئیدی کبی بر مرض مدهش همان دائما پك آز وفیاتی موجب اولمقده‌در . امراض سحایا هر وقت موتی انتاج ایتمکده و امراض صدریه مصابینی‌ده بالاخره تدرنه استعداد حاصل ایلمکده‌در .

چوجقلرده التهاب امعا ، سعال دیکی (بوغمجه اوکسوریکی) ، نزلهٔ صدریه کبی خسته‌لقلر بردن بره ابی اوله‌میوب آیلرجه سوریبور و چوق دفعه اختلاطات مرضیه‌یه باعث اولیورکه بونك اسبابنی ده تأثیرات هوائیه واقلیمیه‌یه عطف ایتمك لازم کلیر . نزله‌نك الك بیوك سببی مواسمك رطوبتلی و اطرادسز دوامنده آراملیدر . هله برنجی دوره‌سی تداوی ایدلمکده ایکن ایکنجی نوبتی مسلط اولوب قالیور و بونك نتیجه‌سی اوله‌رق سس بوزولدیغی کبی کوزلرله دیشلرده خراب اولیبور . روماتزما هر طرفده و بالخاصه طربزونده پك چوقدر .

کموشخانه سنجاغی استثنا ایدیله‌جك اولور ایسه تأثیرات جویه هر یرده فرقلی دکلدر . صورت سالمه‌ده بولنان خسته‌لقلرده تداوی‌نك درحال فائده‌سی کوریلیور .

جانیك سنجاغنك چارشنبه وترمه قضالری اراضیسی کاملاً اراضیٔ رسوبیه‌دن تشکل

ایتمش اولدیغندن غایت مستوی وسطح بحر ایله برسویه‌ده‌در . ایشته طولاً اون سکز وعرضاً یدی سکز ساعت امتدادنده اولان بو اراضیٔ وسیعه‌اوزرنده یشیل ، ترمه ، میلیج ایرماقلریله دها برخیلی دره وچایلرك صولری یتاقلرنده‌کی میلك ازلغندن طولایی منتظماً جریان ایده‌میوب شورایه بورایه تراکد ایده‌رك بیوك بیوك بطاقلقلر وسازلقلر وجوده کتیرمکده‌درکه بونلردن انتشار ایدن تصعدات مرزغیه‌نك نه‌قدر وخیم اولدیغنی سویلمکه لزوم یوقدر . بافره اراضیسنی اسقا ایدن قیزیل ایرمق بافره شهرینی کچدکدن صکره اطرافه یاییله‌رق سیروجریانی بطیلشدیرمکده وپك چوق پوصه براقمقده‌درکه یاز کلدیکی زمان صولر آزالوب میدانه چیقان یرلر برمیاسما منبعی اولیور . یاز موسمنده بورالرده حصوله کلن تصعدات مرزغیه‌نك نه‌قدر وخیم اولدیغنی تعریفه حاجت یوقدر . حتی چارشنبه وترمه‌نك بعض یرلرینه وقتیله اسکان ایدلمش اولان مهاجرلر ، هوانك تأثیرات وخیمه‌سندن ناشی بشقه طرفلره کیتدکلرندن بوکون یالکز کویلرینك خرابه‌سی میدانده قالمشدر . صامسونك کوزل آت وقصراقلری ایشته بومرزغی ومنبت یرلرده یتشدیرلمکده‌در . ارککلر قادینلردن زیاده وخامت هوادن متأثر اولدقلرندن زراعته وارنجه‌یه قدر بتون اغیر ایشلرده قادینلر مشترکدر . چارشنبه وترمه ساحللرنده متوطن خلقك تأثیرات مرزغیه‌دن طولایی قارینلرینك شیشوب طلاقلرینك برطرفه طوغرو صارقمش اولدیغی کوریلور . بوبیچاره‌لرك فقرالدمدن ، حالسزلکدن تاب وتوانلری قالمامش کبی‌در . صامسون شهرینه قریب اولان بطاقلق ـ هرنه‌قدر واسع برمقیاسده دکلسه‌ده ـ برطرفدن طولدیرلمقده اولدیغندن شهرك وخامت هواسی حس اولنه‌جق درجه‌ده ازالمشدر . ولایتك بشقه یرنده مرزغی حالنی المش بیوکجه سازلق وکولجکلر یوقسه‌ده ایرمق ودره‌لرك دکیزه دوکولدکلری یرلرله جوارلرنده وساحلك همان هرنقطه‌سنده میاه راکده‌نك تأثیرات مضره‌سی حس ایدلمکده‌در .

برایکی یر مستثنا اولمق اوزره ، ایچیلمکه یارایان صولر ولایتك هرطرفنده مبذولدر . یالکز جانیك سنجاغنك صولری پك چوق اولمادیغی کبی برخیلیسی‌ده کیرچلی وقابضدر . بافره‌دن کچن قیزیل ایرماغك صویی برازطوزلی ومغثی اولدیغندن اهالی بوصودن ایچمزلر . یشیل ایرماغك صویی لذتلی‌در ، فقط دائما بولانیق اقدیغندن سوزلدکدن صوکره ایچیله‌جك حاله کلیر . صامسون ، چارشنبه ، ترمه وقاتسه اهالیسی عمومیتله ایرماق صویی ایچرلر . بشقه یرلرده پیکار صولری‌ده واردر . تیره‌بولی ، ریزه ، کیره‌سون ، کموشخانه وملحقاتیله سورمنه‌نك صولری پك ایی‌در . طربزون شهرنده اسکندر پاشا ، ایافیلیپوس وزولمره کبی برقاچ ایی صو وار ایسه‌ده ایکی ساعت مسافه‌ده بولنان زه‌فانوس قریه‌سندن نبعان ایدن صولر فوق‌العاده خفیف ولذیذدر .

ولایتك برچوق یرلرنده معدن صولرینه تصادف ایدلمکده‌در . طربزون جوارنده‌کی کسارنه وشانه معدن صولری امراض معدویه وجلدیه‌ده قوللانلمقده وحسن تأثیرلری کورلمکده‌در . هرایکیسی‌ده قلوی اولان بوصولرك ترکیبلرنده حدید ایله غیرممتزج حامض قاربون بولنمقده‌در ؛ یالکز شانه صوینده برازده کبریتیت حدید اولدیغندن ازمدتده بوزیلیور . کسارنه صوینك مرکباتی ویشی وچیتلی صولرینه یقین اولسه‌کرکدر .

کموشخانه‌ده ، اونیه ، سورمنه ، اتنه واقچه‌اباد قضالرنده‌ده برچوق معدن صولری واردر . چلیکلی وصیجاق معدن‌صولری اردونك بولمان واتنه‌نك همشین ناحیه‌لرنده‌بولنیور . همشین قاپلیجه‌سی‌اوزاق ویوللری کچیله‌میه‌جك حالده‌اولدیغندن استفاده‌سز قالییور . بالعکس بولمان ایلیجه‌سی ساحله یقین وبردرجه‌یه قدر معمور اولدیغندن بورایه اطرافدن هرسنه برچوق خسته کلمکده‌در . هرایکی ایلیجه‌نك درجهٔ حرارتی ۳۲ سانتیغراددر .

ولايتك احوال زراعيه سى

سالنامه‌یه مربوط اولان تجارت ایستاتستیقلری تدقیق ایدیله‌جك اولورسه معمولات صناعیه‌دن زیاده حاصلات ارضیه‌نك بو ولایت ایچون برنجی درجه‌ده بر منبع ثروت تشکیل ایتدیکی آکلاشیلیر . الك مرتفع طاغلرك تپه‌لرینه وارنجیه قدر بتون اراضی‌نك ایشلنمش اولماسنده‌کی اسبابی زراعته مساعد اولان یرلرك محدودیتنه و نفوسك کثرتنه عطف ایتمك پك طوغری اولور . فی الحقیقه آناطولی‌نك آنقره و قونیه کبی ولایتلرنده تصادف ایدیلان اراضی وسیعه و خالیه‌دن بو ولایتده اثر یوقدر . زراعته الویرشلی اولان نه قدر بر وار ایسه همان کاملاً اکیلمش و اصلا بوش بر براقلمامشدر . حتی اراضی‌نك طارلغندن ناشی هر کس بولدیغی بوش یرده او یاـق و اطرافده‌کی ترلالری ایشـلمك مجبوریتنده اولدیغندن طوپلی بر حالده کویلر پك آزدر . شو حالده بیله ولایت اهالیسندن هر سـنه بر چوق کیمسه‌لر قافقاسیا و قریمك مختلف نقطه‌لریله رومانیا و بلغارستانه و سـائر ممالك شاهانه‌یه عزیمت ایتمکه و اورالرده رنجـبرلك و صـنایع متنوعه ایله تأمین معیشتـه مجبور اولمقده‌در . اصول زراعت اصـلاح ایدلمش و فنك الك زیاده سـهولتله قابل تطبیق اولان ترقیاتی آز چوق بیلنمش اولسه بو قدر اراضی‌نك بر قاچ ملیون نفوسی کمال رفاه وسعادتله کچندیره‌جکنده شبهه ایدیله‌مز . یالکز زراعت عادیه‌دن بشقه صنایع زراعیه‌نك و علی العموم صنایعك دها واسع بر مقیاسده ترقی ایتمسی و زراعتله استحصال اولنه‌میان منافعك صنایع ایله تأمین ایدلمسی لازمدر . دیکر بر نقطهٔ نظردن دوشونلدیکی حالده ، بر مملکت اهالیسنك دیکر مملکتلرده تأمین حیات ایلدکدن بشقه مملکتلرینه کوندرمك ایچون آز چوق برشی تصرف ایده‌بیلملری و ایچلرندن بعضلرینك عادتا بیوکجه معاملات تجاریه‌یه کیرشملری ، یرلیلرله یابدقلری رقابت حیاتیه‌ده اونلره قارشی احراز غلبه ایچون بر چوق اوصاف و مزیاته مالك اولملرینه دلالت ایدرکه ولایتمز اهالیسنك بو خصوصده‌ده هر درلو تقدیراته استحقاق کسب ایتدکلرنده شبهه یوقدر .

قافقاسیا قطعه‌سنده بتون زراعتی احداث ایدن بنه روسیه‌نك ایالات جنوبیه‌سـنده ، رومانیاده تجارتخانه‌لر تأسیس ایلیان طربزون ولایتی اهالیسنك نه قدر فعال و غیرتلی آدملر اولدیغنی سویلمك فضله‌در . دیك و صرپ یارلرده شایان حیرت بر چویکلك ایله قوشوب کیدن ، قارتاللرك بیله یووا یاپقدن تحاشی ایده‌جکی یرلرده بللرندن ایپلر باغـلایوب طاش آره‌لرنده‌کی بوشلقلری اکمکه چالیشان ، قره دکیزك مخوف دالغه‌لرینه قارشی کوچوجك قایقلرنده مستریحانه اوطوران ، یونس بالقلرینی صید ایده‌بیلمك ایچـون دکیزك الك درین

یرلرینه بالق کبی آتلایوب ایتمکدن چکنمیان بو خلق . . بو یورولمق بیلمز فعال و جسور خلق ایچون نه سویلنمش اولسه ینه آزدر .

اصول زراعت و صنایع زراعیه آز چوق اصلاح و توسیع ایدلمش اولسه ، حاصلات ارضیه‌نك فعالیت مصروفه ایله متناسب استفاده‌لر تأمین ایلیه‌جکنده شبهه اولمادیغندن بوراده اراضی‌نك اوصاف عمومیهٔ زراعیه‌سندن، تبدلات و تأثیرات اقلیمیه‌دن ، حاصلات مختلفهٔ ارضیه‌دن اوزون اوزادی بحثه کیرشمامك شرطیله بعض مطالعات عمومیه‌ده بولنمق ایسته‌یورز: وادیلرله دره ایچلری مستثنا اولمق اوزره ولایت اراضی‌سنك فوق العاده بر قوهٔ انباتیه‌یه مالك اولمادیغی معلومدر . بوکا اراضی‌نك همان عمومیتله طاغلق اولماسندن طولایی یاغمور صولرینك بایر و یاماجلر اوزرنده‌کی ترالرك انجه و منبت توپراقلرینی سوروب دره‌لره و چقور یرلره ایندیردیکندن قوهٔ انباتیه‌نك کوندن کونه آزالدیغی ، توپراقلرك لایقیله سوریلوب ایشلنه‌مدیکی، حاصلاتك هر سنه توپراقدن آلدیغی مواد مغذیه و منبته‌نك اعاده‌سی ایچون اراضی‌یه عادی کوبره بیله ویرلمدیکی علاوه ایده‌جك اولور سه‌کز بك چوق یرلرده اولدیغی کبی بورالرده‌ده زراعت عادیه‌نك پك آز بر استفاده تأمین ایتمسنده‌کی اسبابی درحال آکلارسکز . توپراغك پك چوق قوتلی اولماسنی‌ده اراضی‌نك طبیعت ژه‌اولوژیسنه عطف ایتمك لازمدر . فی الحقیقه هر طرفده کوزه چارپان صخور وطبقات احجارك بوندن دها قوتلی و منبت توپراقلر وجوده کتیره‌میه‌جکنده شبهه یوقدر .

جانیك ایله کموشخانه سنجاقلرینك بعض قضالرنده مستوی وزراعته دها الویریشلی اراضی بولنمقده ایسه‌ده مصارف نقلیه واستحصالیه‌نك کثرتندن وتصفیه واملاسی بیوك بیوك همتلره محتاج اولان جسیم بطاقلقلرك مانعه‌سندن طولایی ایدیلان استفاده‌ده محدودقالمقده‌در .

اصول زراعته عائد اولان نقایصك اك مهمی توپراغك سوریلوب ایشلنمسنده نظردقته چارپیور : ولایتك پك زیاده عارضه‌لی اولمیان یرلرنده عادی قره‌صبانلر قوللانلدیغی حالده سطح مائللر اوزرنده‌کی ترالر بل ایله ایشلنمکده‌در . توپراغك زراعته اولان قابلیتی ، اونی درین سوروب یومشاتمق وتأثیرات هوائیه‌یه معروض بولندیرمقله ارته‌جغندن قره‌صبانلر ایله بللرك بومهم مقصدی تأمین ایده‌میه‌جکنده شبهه یوقدر . زراعت عادیه‌ده یعنی توپراغك اون بشدن یکرمی سانتیمترو درینلکنه قدر قارشدیرلمسی لازم کلن عملیاتده ، امریقانك « اولیوه‌ر » نامی ویریلان پوللوقلری پك الویریشلی اولدیغندن ، توپراق بونلرله ایشلندیکی زمان حاصلات حس اولنه‌جق درجه‌ده ارتار . بورالرده « قیرزی‌یه » تعبیر اولنان کیریزمه وامثالی درین عملیات ایچون قرقدن اللی سانتیمترو ودها زیاده درینلکه کیدن برچوق پوللوقلر یاپلمش اولدیغندن بونلردن تدارك ایتمکده برمشکلات یوقدر . برده توپراغك طاوایکن

یعنی آلات زراعیه‌نك قالدیردیغی پارچه‌لرك سهولتـله قیریلوب توز حالنه کچه‌بیله‌جکی زمانده ایشلنمه‌سی پك مهم اولدیغی حالده بوجهتلرده لایقیـله اهمیت ویرلمه‌مکده‌در . فی الحقیقه ، اقلیمی و اراضی‌سنك مرکبات حکمیه‌سی مساعد اولان یرلرده توپراقلری نطاس ایتمك ایچون یاز صیجاغنده سورب چیقان تزکاری قیشین یاغمور ، قار ، طوك ، قیر آغی کبی وسـائط طبیعیه ایله اریدوب ومشاتمق پك اهمیتلی ایسه‌ده ، بوطرفلرده اراضی‌نك یازوقتی ایشلنه‌مامه‌سی و قیش ظرفنده‌ده چوق دفعه تزکاری اریده‌جك قدر شدتلی و سورکلی یاغمورلر دوشمامه‌سی بو اصولك تطبیقنی امکانسز براققده و ایلك بهـارده باشلیجه تتون ، فاصولیه ، مصر کبی یازلق محصولاته تخصیص ایدیلان ترلالر بل ایله ایشله‌تجیه قدر برطرفدن چیقان و کونشك تأثیر حرارتیله عادتا بر طاش حالنی آلان تزکاری قیرمق ایچون بر چوق فضله مسـاعی صرفنه لزوم کورلمکده اولدیغندن ترلالر بر طرفدن ایشلندکجه اوزرلرندن آغاج و یا دمیر طیرمیق کچیرمك و تزکاری بو سایه‌ده قورومادن اول قیروب اوفالتمق ممکندر .

برنجی درجه‌ده نظر دقته آلنمق لازم کلان شیلردن بری‌ده صیرتلر اوزرنده‌کی ترلالرده بر طاقم سدلر یاپمق و اینجه و منبت توپراقلرك یاغمور صولریله آقوب کیتمسنه مانع اولمقدر . دوز اراضی‌نك محدودیتنه و طاغلر و صیرتلر اوزرنده اك صرب و دیك یرلرك بیله قابل زراعت بر حاله کتیرلمسنده‌کی مجبوریته نظراً بو سدلرك انشاسندن پك چوق فائده حاصل اوله‌جغی و بونلرك‌ده قیرزی‌یه (کیرزمه) یاپلدیغی صیره‌ده ترلالردن چیقاریلوب شـورایه بورایه بیغلمش اولان طاشلرله و کمال سهولتله وجوده کله‌جکی آشکاردر . فی الحقیقه بایر ترلالرده‌کی اینجه توپراقلرك یاغمور صولریله متمادیاً آقوب کیتمسندن طولایی اراضینك سنه‌دن سنه‌یه قوتدن دوشه‌جکی طبیعی اولدیغندن ترلالرك میللرینه عموداً یاپیله‌جق سدلر بو توپراقلرك ترلالرده قالمسنی تأمین ایده‌جکندن بشقه حیوانله جر اولنان آلات زراعیه‌نك‌ده ایشله‌مسنی تسهیل ایلیه‌جك صورتده پارچه پارچه دوزلکلر حصوله کتیریر . میللی اولان یرلر ایچون بر طاقم پوللوقلر و صبانلر یاپیلمشدرکه بچاقلری هر ایکی طرفه دونر و چفت دائما بر خط اوزرنده کیدوب کلیر و توپراقده منتظماً بر طرفه چوریلیر . فقط بونك‌ده بر محذوری واردر : توپراق دائما ترلانك میلی استقامتنده اشاغی‌یه طوغرو چوریلوب ایندیرلدیکندن آز چوق بر زمان صوکره یوکسك طرفلرك عادتا ایشلنه‌میه‌جك کبی بر حاله کله‌جکنده شبهه یوقدر . ایشته بو حالده ترلالرك میللرینه عموداً یاپیله‌جق دیوارلرك نه‌قدر فائده ویره‌جکنی واضحاً کوسترمکده‌در .

دیکلندیرمه کبی ابتدائی و فائده‌سز بر اصول زراعتك جاری اولدیـغی یرلرده زراعت متنـاوبه‌دن ، تحلیلات ارضیه‌دن ، معدنی و کیمیوی کوبره‌لردن ، یاش کوبره‌لر استعمالندن

اوزون اوزادی بحثه گیرشمك عبثدر ؛ بزده بوراده الڭ اساسلی و الڭ زیاده قابل تطبیق اولان شیلردن یازییورز . زراعتك سیاسیاتدن ، حرب و صلحدن ، یوللردن ، شمندوفرلردن ، تعرفه‌لردن ، گمركك معاهده‌لرندن ، رقابت تجاریه و تأثیرات طبیعیه‌دن .. حاصلی جهان مدنیتك بتون حركات اقتصادیه‌سندن آز چوق متأثر اولدیغنی هركس بیلیر . فن و صنعتك الڭ زیاده ترقی ایتمش اولدیغی مملكتلرده زراعتك‌ده او نسبتده ایلری گیتدیگی دوشونیله جك اولورسه ، هر یرده تطبیق اولنان اصول زراعتك اوكا وجود ویرن احوال و شرائط عمومیه ایله متناسب بولندیغی اكلاشیلیر . ایشته بوندن طولایی بزده زراعت ایله بوكا تعلق ایدن صنایع زراعیه‌نك نظریات و تطبیقاتندن بحث ایتمكی لزومسز كورمكده‌یز . ذاتاً آرپه ، بغدای كبی محصولاتك مقداری احتیاجات محلیه‌یه كفایت ایده‌جك درجه‌دن پك آز اولدیغندن و اساساً جانیك و گموشخانه سنجاقلرینك بعض قضالری مستثنا اولمق اوزره بو ولایت اراضیسی چوق مقدارده آرپه و بغدای یتشدیره‌میه‌جكندن اصول زراعتك اصلاحنه دائر دها زیاده سوز سویلمك فائده‌سزدر . ولایتك واسع بر مقیاسده زراعته الویریشلی اولان یرلرنده ، بوقاریده سویله‌دیكمز آلات بسیطهٔ زراعیه‌دن بشقه تخم تمیزلمك ایچون صورت مخصوصه‌ده اعمال اولنان « تریور » لرله « تارار ـ قالبور ماكنه‌سی » لردن كثیرلمسی و بولنه بیلان حیوانات گوبره‌لرینك ترلالره دوكولمسی لزومنه قائلز . بر ده چاپه محتاج اولان نقله و امثالی یازلق محصولات‌ده عادتا گوبره مقامنده اولدیغندن بونلرك‌ده تعمیم زراعتنی آرزو ایدرز .

طربزون جوارنده پتاتز زراعتی چوقدن بری تعمیم ایتمش ایسه‌ده مرور زمانله جنسلری بوزلمشدر ؛ بونك الڭ قولای چاره‌سی بشقه طرفدن تخملق پتاتز كتیروب دیكمكدن عبارتدر .

صنایع زراعیه ارەسنده ذكره شایان اولان یالكز یاغجیلقدن عبارت كبی در . تره یاغی منحصراً اینك سودندن یاپیلمقده اولوب اینكلرك جنسلری اصلاح ایدلمش اولسه دها زیاده حاصلات النه‌جغنده شبهه یوقدر . حیله‌سز ایش كورمكده‌كی منفعت لایقیله تقدیر اولنه‌مدیغی ایچون بو طرفلرده یاپیلان یاغلره اهالی حلواجی قباغی ، مصر اونی كبی شیلر قارشدیرمقده و یاغلری گوزلجه بیقایوب آرانی چیقارمق خصوصنده قیدسزلق گوستردكلری كبی لایقیله‌ده طوزله‌مامقده اولدقلرندن بر مدت صوكره او گوزل یاغلرك آجییوب بوزولدیغنی هر كس تجربه ایتمشدر . بزم بوراده توصیه ایده‌جكمز بر شی وار ایسه اوده یاغلری بویله فائده‌سز شیلرله قارشدیرمامق و آرانی آییرمق ایچون صو ایله گوزلجه یقادقدن صوكره بر آز دها زیاده طوز ویرمك كبی بر ایكی اساسلی اصولدن عبارتدر . پنیر جیلك‌ده شایان اهمیت بر درجه‌ده دكلدر . آرحجیلقدن ایدیلان استفاده‌ده محدوددر .

في الحقيقه ولايتك بعض طرفلرنده پك ايي بال حاصل اولمقده ايسه‌ده بونلرك قسم اعظمی داخلده استهلاك ايدلمكده‌در . شرائط حاضره‌يه كوره ، صنايع زراعيه ميانسنده اولدقچه مهم بر موقع اشغال ايدن آريجيلغك دها زياده توسيعی امكانی يوق دكلدر . ايپكجيلك اك زياده استفاده ايديله‌جك بر صنعت اولديغندن و ولايتك همان هر طرفنده طوت آغاجلری پك كوزل يتيشه‌جكندن بو فائده‌لی صنعتك تعممی پك زياده آرزو ايلرز . بونك ايچون ديون عموميه اداره‌سنك بروسه و ازميد طرفلرنده كوستر‌ديكی مساعداتی بوولايت‌ده تشميل ايلمسی كافی اولوب كونك برنده طربزونده و يا صامسونده بر حرير دارالتعليمی وجوده كلمسی استبعاد اولنه‌جق بر شی دكلدر . بعض كيمسه‌لردن آلديغمز معلوماته كوره بوندن آز چوق بر زمان اول ، ولايتك بر قاچ طرفنده ايپك بوجكی يتشديرلمكده ايكن بوجكلره عارض اولان بر خسته‌لكدن طولايی مؤخراً صرف نظر ايدلمشدر . حال بو كه پاستور اصولی سايه‌سنده بو كبی خسته‌لق تهلكه‌لرندن ده قورقمغه محل اولماديغی آشكاردر .

باغجيلق حقنده‌ده بعض وصايا‌ده بولنمق ايسترز : ولايتك همان هر طرفنده پك كوزل باغ يتشديريله بيليركن شوراده بوراده وقره آغاجلر اوزرنده كوريلان آصمه‌لردن بشقه طوپلی بر يرده آصمه ديكلمه‌مشدر . آماسيه وارزنجان طرفلرنده پك كوزل اوزوملر يتشديكندن بورالردن كوكلی و يا كوكسز چبوق كتيروب ديكمك كوچ برشی دكلدر . يالكز بو چبوقلری ، بوراده عادت اولديغی اوزره قره آغاجلرك ديبلرينه دكل ، فواصل منتظمه ايله بر صره‌ده ديكمك و بلله‌مه و يا سورمه ، بودامه ، كوكورد آتمه ، اوج و يافيلز آلمه كبی عملياتی‌ده خاطردن چيقارمامق لازمدر . قره آغاجلر اوزرنده يتشديريلان آصمه‌لر بودانمامقده اولدقدن بشقه ديبلری سنه‌ده بر دفعه اولسون بللنمه‌يور . بويله يوكسك يرلرده و آغاجلر اوزرنده يتشديريلان آصمه‌لرك ايی حاصلات ويرمديكی و اوزوملرك‌ده اكشی و يشيل قالديغی معلومدر . فيلوقسرا بليه‌سنك دها اوزون برمدت بو طرفلره كلمسی مأمول اولماديغندن شمديلك آمريقا چبوقلری ديكمك لازم دكلدر .

مركز سنجاغنده و بالخاصه كيره‌سون ، اردو ، تيره بولی ، كوره‌له و يومره طرفلرنده يتيشوب هر سنه پك كليتلی مقدارده اخراج اولنان فندق حاصلاتنك بو طرفلرجه اك مهم بر منبع ثروت اولديغی معلومدر . بو فائده‌لی آغاجلرك آتلرينی سنه‌ده بردفعه اولسون بلله‌يوب تأثيرات هوائيه‌يه معروض بولنديرمق پك لزوملی اولديغی حالده ناصلسه بوشی فندق باغچه‌لری اصحابنك انظار دقتنی جلب ايده‌مامشدر . ولايتك اراضیٔ ساحليه‌سی فندق آغاجلرينك هرسنه پك زياده الويرشلی اولديغی بو صوك سنه‌لرده اردو قضاسنده دخی واسع فندق باغچه‌لری يتشديرلمسيله آكلاشلديغندن مركز سنجاغنك دها بشقه

طرفلرنده ده بو يولده تشبثات وتجاربده بولنمق لازمدر . ولايتك حاصلات زراعيه‌سی آره‌سنده برنجی درجه‌ده كلان مصر داريسی ايله تتوندر . مصر اك زياده چارشنبه ، فاتسه و اردو قضالرنده زرع اولنمقده‌در . كرچه هر محلده مصر اكيلمكده ايسه ده بورالرده يتشديريلان مقداری صرفيات محليه‌يه بيله كفايت ايده‌مامكده‌در . ولايت اهاليسنك قسم اعظمی مصر اونندن ياپيلان اتمكله تعيش ايدرلر . بونلرك بغدای اونندن پيشيريلان اتمكلر قدر مغذی اولديغی بو صوك زمانلرده ياپيلان تحليلاتدن آكلاشلمش و ولايت اراضيسی ذاتاً بونك زراعتنه دها زياده الوريشلی بولنمش اولديغندن مصرداريسی زراعتنك ترقيسی پك زياده آرزو اولنور ، بوندن صوكره ولايت داخلنده اك چوق حصوله كلان مزروعاتدن بری ده فاصوليه‌در . برنج اك زياده ترمه و فاتسه قضالرنده يتشديرلمكده‌در . لازستان سنجاغنده آتنه قضاسنك بعض كويلرنده صوسز بر جنس برنج زرع اولنمقده ايسه‌ده بونك مقداری پك اهميتسزدر . تتون حاصلاتنك مقداريله نره‌لرده يتشديرلديكی آيريجه جدوللرله كوسترلمش و حاصلات زراعيه‌دن وقوع بولان اخراجات ايچونده سالنامه‌يه متعدد ايستاتستيقلر ربط ايدلمشدر . ميوه‌لردن الما ، آرمود ، اريك ، كيراز ، ويشنه شفتالو ، نار ، زيتون ، جويز ، طوت ، كستانه ، ليمون و پورتقال كبی شيلر هر طرفده يتيشير . كموشخانه‌نك الماسيله آرمودی ، ريزه‌نك پورتقالی و نفس طربزونك ليمونی هر يرده مشهوردر .

امور نافعه

بر مملكتك درجهٔ معموريتى و خلقنك سعادت حالى او مملكتك مكتب ، فابريقه ، خستهخانه كبى مبانئ عاليه و مدنيه‌سندن بشقه شوسه ، دمير يولى ، قنال ، ليمان و امثالى مؤسساتى اجتماعيه و اقتصاديه‌سنك و وسائط نقليه‌سنك كثرت و انتظامندن استدلال اولنه‌بيلير . بز بوراده يالكز يوللردن بحث ايده‌جكز :

يوللر بر مملكتك مختلف شهر و قصبه‌لرينى برى برينه ربط ايله مراسلات ، انتقالات و مبادلاتى و بو سايه‌ده استحصال و استهلاك كبى ايكى مهم حال اقتصادى‌يى و اعمالك انتظام حصولنى ، انضباط و سكون و آسايشى تسهيل و تأمين ايتديكندن بونلرك درجهٔ اهميتلرى حقنده نه‌قدر سوز سويلنمش اولسه ينه آزدر .

طرق و معابر انشا آتى سايهٔ معموريت وايهٔ حضرت پادشاهيده ولايتمزجه نظر دقت و اعتنادن دورطوتولمامش و خلقمز مملكته ثروت و معموريتك آنجق يول ايله كيره‌بيله‌جكنى پك كوزل آكلادقلرندن ولايتك هرطرفنده عمومى و خصوصى يوللر انشاسنه باشلانمشدر . بو ولايتك ايران كبى بر خطهٔ جسيمه‌دن بشقه داخلده‌كى ولايات شاهانه‌دن التيسيله اولان روابط و مناسبات تجاريه‌سى دوشونيله‌جك اولور ايسه ، بو طرفده ياپيلان يوللرك و بالخاصه طربزون ـ ارضروم و صامسون ـ سيواس شوسه‌لرينك آناطولى‌نك مهم بر قسمنك معاملات تجاريه و اقتصاديه‌سنى تأمين ايتديكى آكلاشيلير .

سالنامه‌يه مربوط ايستاتستيقلردن‌ده آكلاشيله‌جغى وجهله ولايتك طربزون ـ ارضروم ؛ طربزون ـ ارزنجان ؛ كيره‌سون ـ قره حصار شرقى ؛ صامسون ـ سيواس ـ معمورة‌العزيز ـ دياربكر ؛ اردو ـ قره حصار شرقى ؛ سورمنه ـ بايبورد ؛ اوف بايبورد شوسه‌لرى شمدى‌يه قدر ياپيلمش اولان يوللرك الك مهملرى اولوب مجموعنك طولى سكز يوز يتمش التى كيلومترودن زياده‌در . بر طرفدن ياپيلمقده اولان خصوصى يوللرك طوللرى‌ده حسابه قاتيله‌جق اولور ايسه ولايت داخلنده بيك التى يوز قرق كيلومترو طولنده يول موجود اولديغى كوريلور .

بوندن يكرمى سنه اول ، اناطولى‌ده يولسز بر مملكت وار ايسه اوده طربزون ولايتى ايدى . بو مدت ظرفنده شو صايديغمز رسمى يوللر وجوده كلمش ايسه‌ده عمومى جاده‌لرله التصاق ايده‌بيلمك ايچون قضالر و ناحيه‌لرله قريه‌لر اره‌سنده نقلياتى تسهيل ايليه‌جك خصوصى يوللر موجود اولماديغندن بو بيوك نقصانك‌ده اكمالى لازم ايدى . و لايتك صرب و ديلك

طاغ و تپه‌لردن تشکل ایتمش اولدیغی دوشینیلور ایسه بو خصوصی و داخلی یوللرك پك بیوك مشکلات ایله یاپیله بیله‌جکی درکاردر : چونکه دوز اووه‌لرده الڭ مکمل شوسه‌لر تسویهٔ ترابیه و طاش دوشه‌مه کبی بالنسبه قولای عملیات ایله و آز مصرفله وجوده کلدیکی حالده طربزون ولایتی کبی طاغلق بر یرده یاپیله‌جق یوللرك پك چوق مشکلات و مصارف فوق‌العاده ایله انشا ایدیله‌جکنی سویلمکه لزوم یوقدر .

بر مملکتك یوللرینی انسانك وجودنده‌کی قان دامارلرینه تشبیه ایدنلر نه بیوك اصابت ایتمشلردر ؛ وجود بشرك هر طرفنه یاییلمش اولان کوچك دامارلرك وظائف فیسیولوژیلرنده‌کی اهمیته وجهاز دوران دم ایله آره‌لرنده‌کی مناسبات مخصوصه‌یه واقف بولنان بر آدم بوخصوصی یوللری‌ده کوچوك دامارلره بکزتمش اولسه خطا ایتمه‌مش اولور . ایشته بوخصوصی یوللر وجوده کلدکجه عمومی یوللردن اونسبتده زیاده استفاده ایدیله‌جکنی و بوسایه‌ده ولایتك الڭ کوچوك ملحقاتیله الڭ بیوك قصبه‌لری آره‌سنده‌کی مناسبات تجاریه‌نك ونقلیاتك کسب سهولت ایلیه‌جکنی هرکسدن اول دوشونن والیٔ عالیٔ ولایت عطوفتلو قدری بك افندی حضرتلرینك طربزونه بدایت مأموریتلرندن بری داخل ولایتده برخیلی خصوصی یوللر یاپیلمش و بر طرفدن‌ده یاپیلمقده بولنمشدر .

سالنامه‌یه ربط ایدیلان جدولده ولایتك رسمی یوللری حقنده معلومات لازمه ویرلمش اولدیغندن بوراده انشا آتی اکمال ایدلمش ویاهنوز دردست انشا بولنمش اولان خصوصی یوللردن بحث ایتمك ایسته‌یورز :

مرکز ولایته برشوسه ایله مربوط اولان آقچه آباد قضاسندن انی تعقیب ایدن وقف کبیر ، کوره‌له قضالریله شارلی ناحیه‌سی ارالرنده بریول اولمادیغندن پك چوق مشکلات چکلمکده ویازلری هزار مخاطره ایله چکیله‌بیلمکده اولان باتیقه‌لردن قیشلری مرور وعبور قابل اوله‌مادیغی ایچون کرك بو قضالردن یکدیکرینه وکرك طربزونه اهالی دکزدن کیدوب کلمك مجبوریتنده ایدی ؛ بو یوزدن هرسنه برچوق ضایعات وتلفات وقوع بولیوردی . شایان تأسف اولان بو احواله میدان ویرمامك واخیراً طابور مرکزی اتخاذ اولنمسندن طولایی کسب اهمیت ایدن وقف کبیر قضاسنی آقچه‌اباد قضاسی مرکزینه التصاق ایتدیره‌جك بریول یاپدیرمق لزومی شدتله حس ایدلمکده ایدی .. یوروز یولی‌ده بوسایه‌ده وجوده کلدی . بو یولك اعمالات ترابیه‌سی اهالی طرفندن یاپلق وبارود ، فتیل وآلات وادوات اثمانی ومأمورین موقته معاشاتی طرف حکومتدن ویرلمك اوزره کذرکاهی تعیین ایدیلوب اوچ سنه اول‌ده عملیاتنه باشلاندی . یولك آقچه‌اباد قضاسی مرکزندن جاخور ارماغنه قدر اولان قسمی آقچه‌آباد حصه‌سنه ویرلدیکی کبی جاخور ارماغندن فنار موقعنه قدر پك زیاده طاشلق وقایالق قسمی‌ده آقچه‌آباد

ایله وقف کبیر ، کوره له ، شارلی وطونیه ناحیه‌لرینه تقسیم اولنمش وبوساحه‌ده الک مهم ومشکل پارچه‌سنك انشاآتی اکمال ایدلمشدر . وقف کبیر قضاسی حصه‌سنه عائد اولان واوچ ساعت مسافه‌دن عبارت بولنان پارچه‌نك ده تسویهٔ ترابیه‌سی بوسنه اکمال اولنه‌بیلمك اوزره کمال کرمی ایله عملیاته دوام ایدلمکده‌در . برچوق دره وایرماقلردن ، صیرتلردن ، خطوط میاهدن کچن بوروز یولی اوزرنده انشاسی لازم کلان یکرمی بش دمیر کیریشلی وکارکیر کوپریلردن بشقه‌التمش درت برده قپاقلی منفذ وبرچوق مترو طولنده خرجلی وقوری دیوارك ومتعدد قاسیسلرك تخصیصات نافعه‌دن یاپیلمسی ایچون پلانلریله کشف‌نامه‌لری ولایت مأمورین فنیه‌سی معرفتیله تنظیم ایدیله‌رك تجارت ونافعه نظارت جلیله‌سنه کوندرلمش اولدیغندن النه‌جق مأذونیت اوزرینه بلطفه تعالی بونلرك‌ده انشاآتنه باشلانیله‌جقدر .

آقچه‌آباد قضاسی داخلنده بوروز یولی قدر حائز اهمیت اولان دیکر بریول‌ده قالانوماذن باشلایوب سدیکسه موقعندن کورتون ناحیه‌سی مرکزینه کیدن طریقدرکه بونك جنوبه‌طوغرو خوروز طاغنه قدر بیوك برقسمی کچن سنه اکمال ورسم کشادی اجرا ایدلمشدر . بویولك درجهٔ اهمیتی حقنده برفکر ویره‌بیلمك ایچون ، اقچه اباد قضاسنك اوتوز قرق قدر کویلرنده متمکن اهالی‌نك بویول سایه‌سنده مرکز قضایه وطربزونه قولایلقله کیدوب کلمکده اولدقلرینی ومناقلاتك بویوزدن پك‌زیاده قولایلشدیغنی سویلمك کافیدر .

بو ایکی یولدن صوکره یاپیلان و دردست انشا اولان طرق خصوصیه‌دن صره‌سیله بحث ایده‌جکز :

۱ . — کندیسار یولی

طربزون قصبه‌سنك کندیسار محله‌سیله کرجخانه ، زولمره و مساریه کبی کویلرك یولی اولوب ایکی سنه اول باشلانمش و هنوز اکمال ایدیله‌مه‌مشدر .

۲ . — دیورانوس یولی

ینه طربزونك یکی جمعه محله‌سندن باشلایوب دیورانوس قریه‌سنه قدر امتداد ایده‌جکدر ؛ بوکاده ایکی سنه اول باشلانمش و حالا یاپیلمقده بولنمشدر .

۳ . — بوزتپه یولی

بو دخی طربزون شهرینك بوز تپه محله‌سندن باشلایوب اسکی ارضروم جاده‌سنی تعقیباً چقور چایر ومساریه ودیکر برچوق کویلردن کچه‌رك خوش اوغلان موقعنده طربزون — ارضروم طریق کبیرینه التصاق ایدر .

٤ ٠ ــ طونیه یولی

بو یول آقچه آباد ایله وقف کبیر آره‌سنده یاپیلمقده اولان دیگر بر خصوصی یوله التصاق ایده‌جك و طونیه ناحیه‌سنی آقچه آباد ایله وقف کبیر قضالری مرکزلرینه ربط ایلیه‌جکدر ؛ عملیاتنه دوام اولنمقده‌در .

٥ ٠ ــ طونیه ــ کورتون یولی

بو یولك طونیه داخلنده اولان قسمی اکمال ایدلمك اوزره ایسه‌ده کورتون ناحیه‌سی اراضیسی پك زیاده عارضه‌لی وطاشلق اولدیغندن بو طرفلرینك انشاآتنه هنوز باشلانیله‌مامشدر ؛ فقط کورتون ایله دورول قضاسی آره‌سنده و مکلفیت نظامیه خارجنده کشاد ولنه‌جق اولان پارچه‌نك عملیاتنه ابتدا اولنمق اوزره‌در .

٦ ٠ ــ کوره‌له ــ کورتون یولی

بو یول ده کوره‌له‌دن کورتونه طوغرو یاپیلمقده اولوب کوره‌له قضاسی حصه‌سی بر خیلی ایلریله‌مش ایسه‌ده کورتون ناحیه‌سنه تصادف ایدن قسمی گذرگاهنك پك زیاده عارضه‌لی و صرپ اولماسندن طولایی هنوز عملیاتنه باشلانیله‌مامشدر .

٠٧ ــ سورمنه ــ بایبورد

٠٨ ــ اوف ــ بایبورد

بایبورد قضاسیله ارتباط ارضیه و تجاریه‌سی اولان سورمنه و اوف قضالرینك قره‌دره و صولاقلی دره‌سنی تعقیب ایلمکده اولان یوللرك اکثر محللری مرور زمان ایله خراب اولمغله بونلرك ده مکلفیت نظامیه خارجنده اوله‌رق تعمیراتنه باشلانوب اکالی قوهٔ قریبه‌یه کتیرلمشدر .

٠٩ ــ کیره‌سون ــ بکتاش یایلاسی یولی

بکتاش یایلاسنك اهمیتنی ، یاز موسمنده کیره‌سون و سواحل متجاوره اهالیسنك بورایه کوچدکلرنی هرکس بیلیر . بو یول هرنه‌قدر کیره‌سون ــ بکتاش یایلاسی طریقی نامنی طاشییورسه‌ده یایلا موقعی ایله مرکز قضا آره‌سنده بولنان یکرمی اوتوز کویك مواردانی تأمین ایده‌جکدر .

٠١٠ ــ کشاب ــ تیره‌بولی یولی

بو یول ساحلك اك مهم بر قسمی اوزرنده و تیره‌بولی و کیره‌سون کبی ایکی قضا ایله بر ناحیه‌نك مناقلات و مناسباتنی تسهیل ایلیه‌جکندن خصوصی یوللرك اك مهملرندندر .

٠١١ ــ کیره‌سونك کومبت یولی

بو یول کیره‌سون ــ بکتاش یولی کبی اساساً بر یایلا طریقی ایسه‌ده اوتوز قرق قدر کویك ده نقلیاتنی تسهیل ایده‌جکندن اهمیت مخصوصه‌یی حائزدر .

٠١٢ ــ كيره‌سون ــ آق صو ــ پير عزيز ــ اردو يولى

بو يول ولايتك ساحلى اوزرنده اك مهم نقطه‌لرى برى برينه ربط ايده‌جكندن بركون اول انشاسى مأمورينِ عائده‌سنك همتلرندن انتظار اولنمقده‌در .

٠١٣ ــ كيره‌سون ــ كشاب

٠١٤ ــ كشاب ــ ايكى كوى

٠١٥ ــ كيره‌سون ــ بولانجق

بو يوللرده كيره‌سون ايله ملحقاتى آره‌سنده مرور و عبورى و نقلياتى پك زياده تسهيل ايده‌جكدر .

٠١٦ ــ آلاچام ــ بافره يولى

آلاچام ــ بافره طريقى ولايت داخلنده بولنان خصوصى يوللرك اك مهملرندن اولوب تسويهٔ ترابيه‌سى مكلفيت نظاميه خارجنده اوله‌رق اهالى طرفندن درعهده اولنمش ايدى . مؤخراً شوسه‌سنك دخى بافره اهاليسنك قايادن اولان مكلفيتلرينه محسوباً ياپيلمسى خصوصنه تجارت و نافعه نظارت جليله‌سنجه مساعده ويرلمش و انشاآتنه بر طرفدن دوام اولنديغى كبى كذركاهنده ياپيلمسنه لزوم كورينان كوپرى ومنفذو قورى وخرجلى ديوارلرله سائر انشاآت صناعيه‌سنك دخى كشف نامه و پروژه‌لرى بالتنظيم تجارت و نافعه نظارت جليله‌سنه كوندرلمشدر . بونلرك احالهٔ انشاسنه مساعده بيوريله‌جغى امثالى دلالتيله معلوم اولديغندن آلاچام ــ بافره يولى‌ده بو صورتله ولايتك رسمى بر يولى اهميتنى حائز اوله‌جقدر .

٠١٧ ــ جويزلك ــ قروم يولى

معلومات عموميه صيره‌سنده قرومدن ، طربزونك بومشهور ياپلالرندن بحث ايتديكمز صيره‌ده قروملرك آره‌لرنده طوپلادقلرى اعانه ايله ياپلالرينه يول ياپديقلرينى‌ده سويله‌مش ايدك . حكومت سنيه بو يولك انشاآتنه نافعه مأمورلرندن برينى كوندرمك صورتيله نظارت ايتمش ايدى . بو يول ماچقه ناحيه‌سنك مركزى اولان جويزلكدن باشلايوب قرومك برقاچ كوينى طولاشدقدن صوكره طربزون ــ ارضروم طريقيله برلشير . ياز موسمنده يولجيلر و قاطرجيلر آرده‌سه و كموشخانه طرفلرينى طولاشوب ايكى اوچ كون غائب ايتمامك ايچون بو يولدن بالبوردن كيدرلر .

٠١٨ ــ تيره‌بولى ــ كوره‌له يولى

تيره‌بولى ــ كوره‌له يولى بو ايكى قصبه‌يى برى برينه ربطايدن ساحل طريقى اولوب تسويهٔ ترابيه‌سى اهالئ محليه طرفندن درعهده ايدلمش ايسه‌ده انشاآتى هنوز اكمال ايديله‌مامشدر .

۰۱۹ ــ كوره‌له ــ شارلى

۰۲۰ ــ چاوشليدن جنوبه طوغرو

۰۲۱ ــ صمارقسه

۰۲۲ ــ بافره ــ وزير كوپريسى

يوللرى دركه بونلرك انشاآتنى بر طرفدن ايله‌ريله‌مكده و بعضلرينك اكمالى قوهٔ قريبه‌يه كلمكده‌در .

۱۳۱۷ سنهٔ ماليه‌سى ظرفنده انشاآتنه مباشرت اولنان خصوصى يوللره كلنجه :

۱ ۰ ــ صوئوق صو ــ ماهمات يولى

بو يول طربزوندن بدأ ايله اسكى صوئوق صو طريقنى تعقيباً برقاج كوى اهاليسنك يكانه كذركاهى اولان ترزيق قيوسنده ماهمات طريقيله برلشه‌جكدر .

۲ ۰ ــ قورمه يولى

قورمه يولى ماهمات طريقنك ترزيق قيوسندن ايريلوب كنديناردن كرجخانه‌وزولمره‌يه طوغرو كيدن يوله التصاق ايده‌جكدر ؛ عملياتنه‌ده باشلانمق اوزره‌در .

۳ ۰ ــ جانبور يولى

جانبور يولى طربزون ــ ارضروم طريقنك حاجى محمد موقعندن آز آشاغيده ولانسه كوپريسندن بدأ ايله جانبور قريه‌سنه منتهى اوله‌جقدر ؛ بونك‌ده انشاآتنه باشلانمق اوزره‌در .

٤ ۰ ــ زه‌فانوس يولى

هرسنه ياز موسمنده طربزوندن برچوق ارباب تنزه زه‌فانوس قريه‌سنه نقل ايتدكلرندن چوقدن برى بورايه منتظم بريول ياپيلمسى آرزو ايديليوردى . بو يول‌ده دكرمن دره كوپريسندن بدأ ايله زه‌فانوسه كيده‌جك و قواله وخوس كراسيه كويلرينك مناقلاتنى‌ده بو سايه‌ده تسهيل ايدلمش اوله‌جقدر .

۵ ۰ ــ كورتون ــ آرده‌سى يولى

بو يول‌ده كورتون ناحيه‌سنك مركزى اولان جايره قريه‌سى ايله دورول قضاسنك مركزى يعنى آرده‌سه قصبه‌سى آره‌سنده ياپيله‌جقدر . تسويهٔ ترابيه‌سى اهالئ محليه طرفندن مكلفيت نظاميه خارجنده اوله‌رق تعهد ايدلمش و بارود ، فتيل والات وادات اثمانيله مأمورين موقته معاشاتنك نافعه تخصيصاتندن و يرلسنه نظارت جليله‌نك مساعدهٔ مخصوصه‌سى استحصال اولنمشدر .

داخل ولايتده بولنان خصوصى يوللرك طوللريله انشاآت و عملياتك درجاتى آيرى آيرى جدوللرده كوسترلمشدر .

ولايتك امور نافعه‌سندن بحث ايدلديكى صيره‌ده غايت مهم برتشبثدن معلومات ويرمك ايسته‌يورز : دكرمن دره‌سنك هرسنه كتيرديكى قوم وتوبراقدن چوملمكجى كورفزى تدريجاً طولمقده اولديغندن كونك برنده ليمانك كاملاً قپانمق تهلكه‌سى يوز كوسترمش ايدى . بش اون سنه‌دن برى دره‌نك دكيزه انصباب ايتديكى يرك اطرافنده واسع قوملقلر حاصل اولديغى وطربزون ــ ارضروم جاده‌سنك برقوس تشكيل ايلمكده اولديغى يرده دكيز و قتيله شوسه‌نك ديوارينه قدر واصل اولور ايكن بوكون اورالرده قره‌لر وجوده كلديكنى هركس بيلير . چاپارلره (بيوك بيوك قايقلرى) بوكون اسكيسى قدر يوك قونيله‌ماسى ده ليمانك تدريجاً طولمقده اولماسندن طولايى زياده يوكلى قايقلرك ريختيمه يناشه‌مامالرندن ايلرى كلمكده‌در . بو محاذير عظيمه مقام سامىٔ ولايتجه نظر دقت واعتنايه آلنمش واله غوسه موقعندن دكيزه طوغرو برسد ياپلديغى حالده بونك ليمانى طولمقدن محافظه ايده‌بيله‌جكى آكلاشيلوب ولايت باش مهندسى طرفندن تنظيم اولنان پلان موجبنجه بويله برسدك انشاسنه مساعده اولنمسى تجارت ونافعه نظارت جليله‌سنه يازلمش ايدى . نظارت مشار اليها هيئت فنيه‌سى بو پلانك بعض يرلرينى تعديل ايتمش وخصوصيله دائرهٔ عسكريه اوكنده‌كى ريختيمك آتياً ايلرى‌يه طوغرو تمديدى ودكيزك تعميقى حالنده هرايكى سدآره‌سنده قالان يرك كوزل برليمان اوله‌بيله‌جكى مطالعه‌سنه مبنى اله غوسه اوكنده ياپيله‌جق سدك طولى درت يوزدن اوچ يوز يتمش متره‌يه تنزيل اولنمشدر . بو تعديلات ايله ويرموجب تخمين برميليون يتمش سكز بيك كسور غروش صرفيله سدك انشاسنه شوراى دولت ومجلس خاص وكلا قراريله ارادهٔ سنيهٔ حضرت ملكدارى شرف صدور بيورلمشدر . ذات سامىٔ ولايتپناهى‌نك تحت رياست ساميه‌لرنده اركان مأمورين ملكيه وعسكريه‌دن واشراف مملكتدن مركب اولمق اوزره تشكيل اولنان قوميسيون سدك صور واسباب انشائيه‌سنى مذاكره ايتمكده‌در . مملكتك معموريتنى تأمين وطربزون ليمانى طولمقدن محافظه ايده‌جك اولان بويله برتشبث مهم ولايتمز ايچون باعث افتخار اولمغله بونك سايهٔ سنيهٔ حضرت پادشاهيده لطف حق ايله قريباً اكمال ايديله‌جكنده شبهه يوقدر .

بیك اوچیوز اون یدی سنه‌سی ظرفنده وجوده کلان عمومی یوللرك احوالنی کوسترر جدولدر

اسامیٔ طرق	طول طریق	شوسه ایله یاپیلان	تسویهٔ ترابیه	مجدداً یاپیله‌جق	تعمیر اولان	تعمیر اوله‌جق	کوپری و منفذ	قسبس	خرجلی دیوار طول مترو	قوری دیوار طول مترو
طربزون ـ ارضروم	١٥٨٨٩٠	١٥٨٨٩٠			٨١٠٠٠	٧٧٨٩٠	٣٣٩	٣٧	٤٢١٠	١٦٤٣٣
» ـ سورمنه	٣٠٣٩١	١٢٧٠٠		١٧٦٩١			٤	١٠	١٨	٧٤٧
» ـ آقچه آباد	١٣٢٠٠	١٣٢٠٠			٢٠٠٠	١١٢٠٠	١٢	٥	٨٣	١٨١
» ـ ماهات	٢٠٠٠٠	١٤٥٨١		٥٤١٩			١٧			١٣٤
تیره بولی ـ ارزنجان	٩٠٠٠٠		٢٣٤٠٠	٦٦٦٠٠			٣٧			
کیره‌سون ـ قره حصار	٩٢١٠٠	٩٢١٠٠			٧٢٩٠٠	١٩٢٠٠	٦٤	٤٠	٦٥٦	٢٣٤٤
اردو ـ سیواس	٨٥٦٠٠	٨٥٦٠٠					٤٣			٢٠
گموشخانه ـ ارزنجان	٧٦٣٠٠	٦٤٨٦٤	١١٤٣٦				١٩	١٣	٢٣٣٨	٢٩٧٥
صامسون ـ سیواس	٦٢٠٠٠	٦٢٠٠٠			١٩٠٠٠	٤٣٠٠٠	٨٢	٢	٢٧	
» ـ بافره	٤٩٠٧٤	٣٢٨٣١		١٦٧٤٣			٣٨	٢		٩٥٠
» ـ چارشنبه	٣٥٠٠٠	٢٢٩٦٤		١٢٠٣٦			٣٤	٥	٢٢	
اونیه ـ سیواس	٧٢٢٠٠	٧٢٢٠٠					٧٢	١٦		١٦٧
چارشنبه ـ ترمه	٣٠٤٠٠	٣٠٤٠٠					١٦	١		١٠٥
اونیه ـ »	٣٠٠٠٠	١٣٨٣		٢٨٦١٧			١	٢		
قواق ـ اربعه	١٧٦٠٠	١١٢٠١		٦٣٩٩			٥	١٧		٤٥
اردو ـ وونه	٢٢٠٠٠	١٩٤٠٠	٢٦٠٠							
» ـ طاشخان	٢٠٠٠	٢٠٠٠								
بافره ـ الاجام	٢٨٢٠٠	٢٣١٣٢	٥٠٦٨	٥٠٦٨			٥			
	٩١٤٩٥٥	٧١٩٤٤٦	٤٢٥٠٤	١٥٨٥٧٣	١٧٤٩٠٠	١٥١٢٩٠	٧٨٨	١٥٠	٧٣٥٤	٢٤١٠١

بيك اوچيوز اون يدى سنه سى ظرفنده وجوده كلان خصوصى يوللرك احوالنى كوسترر جدولدر

اسامى ومواقع	طول طريق	عرض طريق	ياپيلان قسم	ياپيله جق قسم
اقچه اباد ـ وقف كبير	٦٠٠٠٠	٤ ـ ٥	٦٠٠٠٠	
قلعه نما ـ سديكمه ـ خوروس طاغى ـ كورتوز	٥٠٠٠٠	٤ ـ ٦	٥٠٠٠٠	
كندينار ـ كرچخانه ـ ذولمره	١٥٠٠٠	٣ ـ ٤	٦١٨٠	٨٨٢٠
يكى جمعه ـ ديورانوس	١٥٠٠٠	٣ ـ ٤	٤٦٧٠	١٠٣٣٠
بوزتپه ـ چقورچاير	٥٠٠٠	٣ ـ ٤	٢٠٠٠	٣٠٠٠
طونيه ـ وقف كبير	٣٠٠٠٠	٣ ـ ٥	٢٥٠٠٠	٥٠٠٠
« ـ كورتون	٢٠٠٠٠	٣	٢٠٠٠٠	
كوره له ـ «	٦٠٠٠٠	٤ ـ ٥	٣٠٠٠٠	٣٠٠٠٠
سورمنه ـ بايبورد	٧٠٠٠٠	٣ ـ ٤	١٤٠٠٠	٥٦٠٠٠
اوف ـ «	٧٥٠٠٠	٣ ـ ٤	٧٠٠٠٠	٥٠٠٠
كره سون ـ بكتاش ياپلاسى	٤٠٠٠٠	٢ ـ ٤	——	٤٠٠٠٠
كشاب ـ تيره بولى	١٥٠٠٠	٤	——	١٥٠٠٠
كره سون ـ كومبت	٥٢٠٠٠	٢ ـ ٤	٥٢٠٠٠	
كره سون اق صوو پيرعزيز ـ اردو	٢٨٠٠٠	٤	٢٨٠٠٠	
كره سون ـ كشاب	١٥٠٠٠	٤	١٥٠٠٠	
كشاب ـ ايكى كوى	١٠٠٠٠	٢ ـ ٤	١٠٠٠٠	
كره سون ـ بولانجق	١٥٠٠٠	٦	١٠٠٠٠	٥٠٠٠
جويزلك ـ قروم	٤٥٣٥٠	٣ ـ ٤	٤٢٣٥٠	٣٠٠٠
كوره له ـ تيره بولى	٣٥٧٠٠	٤ ـ ٥	٢٣٧٠٠	١٢٠٠٠
« ـ شارلى	١٥٠٠٠	٤	١٥٠٠٠	
چاوشليدن جنوبه طوغرى	١٠٠٠٠	٣	٥٠٠٠	٥٠٠٠
بوصره ـ صمارقسه	١٧٠٠	٣	٧٠٠	١٠٠٠
بافره ـ وزيركوپريسى	٥٣٠٠٠	——	٤٣٠٠	٤٨٧٠٠
صوغوق صو ـ ترزيلك	٢٠٠٠	٤	١٣٧٥	٦٢٥
قورمه طريقى	٢١١٠	٤	٦٨٠	١٤٣٠
جانبور «	٦٠٠٠	٣ ـ ٤	٣٠٠٠	٣٠٠٠
	٧٤٥٨٦٠		٤٩٢٩٥٥	٢٥٢٩٠٥

بیك اوچیوز اون یدی سنه‌سی ابتداسندن انتها سنه قدر عمومی و خصوصی یوللرك

اقسام طریقك بیانی	تسویهٔ ترابیه		شوسه		
	مجدد	تعمیرات	مجدد	تعمیرات	تطهیرات
	مترو	مترو	مترو	مترو	مترو
« طرق عمومیه »					
طربزون ـ ارضروم	ـــ	ـــ	ـــ	١٧٠٠	٨١٠٠٠
« ـ آقچه آباد	ـــ	ـــ	ـــ	٢٠٠٠	١٢٠٠
« ـ ماهات	ـــ	ـــ	ـــ	٧٨١	ـــ
کیره‌سون ـ قره حصار	ـــ	ـــ	١٧٨٠٠	ـــ	ـــ
صامسون ـ سیواس	ـــ	ـــ	ـــ	١٩٠٠٠	ـــ
« ـ چارشنبه	ـــ	ـــ	ـــ	ـــ	ـــ
کموشخانه ـ ارزنجان	ـــ	ـــ	ـــ	٨٦٤	٢٢٠٠٠
بافره ـ الاچام	ـــ	ـــ	٣١٣٢	ـــ	ـــ
			٢٠٩٣٢	٢٤٣٤٥	١٠٤٢٠٠
« طرق خصوصیه »					
آقچه آباد ـ وقف کبیر	٢٦٠٠٠	ـــ	ـــ	ـــ	ـــ
قلعه نما ـ خوروص طاغی	ـــ	ـــ	٧٨٠٠	ـــ	٦٠٠٠
کندیتار ـ ذولمره	٨٨٠	ـــ	٣٠٠	ـــ	ـــ
یکی جمعه ـ دیورانوس	٢٩٠	ـــ	٩٩٠	ـــ	٣٩٠
طونیه ـ وقف کبیر	٥٠٠٠	١٤٠٠٠			
« ـ کورتون	٥٠٠٠				
سورمنه ـ بایبورد	٤٠٠٠	ـــ	ـــ	ـــ	ـــ
اوف ـ «	٥٠٠٠	٣٥٠٠٠	ـــ	ـــ	ـــ
صونوقصو ـ ترزیلك	١١٠٠	ـــ	٢٧٥	ـــ	ـــ
تورمه طریقی	٥٠٠	ـــ	١٨٠		
جانبور «	٣٠٠٠				
	٥٠٧٧٠	٤٩٠٠٠	٩٥٤٥		٦٣٩٠

عملياتندن وجوده كلان عمليات و انشاآتك مقدار و احوال سائره‌سنى مبين جدولدر

انشاآت صناعيه					طريق اوزرنده موجود طاش			
مجدد كوپرى ومنفذ	كوپرى تعميراتى	مجدد قسيس	خرجلى استناد ديوارى	قورى استناد ديوارى	قيرلمش	قيرلامامش	وقوعبولان مصرف	استخدام ايديلان عملۀ مكلفه
عدد	عدد	مترومربع	مترو	مترو	مترومكعب	مترومكعب	غروش	يوميه
—	٣	١٠٨	٦٠٠	٦٥٠	—	—	٨١٦٨٥	٢٣٥٠٨
٤	—	—	—	—	—	—	—	١٨٤٠
١	—	٣٣٠	٣٦	٥٩٨	١٤٣٦	٦٠٠	٢٦٥٥٤٩	٢٠٦٠٨
—	—	—	—	—	—	—	٢٢٩١٠٠	
١	—	—	—	—	—	—	١٥٨٥٠	
—	—	—	—	—	—	—	٣٤٨٤	١٢٠٦٠
٥	—	—	—	—	—	—	١٩٠٠	٦١٤٤
١١	٣	٤٣٨	٦٣٦	١٢٤٨	١٤٣٦	٦٠٠	٥٩٧٥٦٨	٦٤١٦٠
٢٠	—	—	—	—	—	—	٢٨٠٠٠	
٨	—	—	—	٦٠	—	—	١٥٠٠	
—	—	—	—	١١٠	—	—	١٢٠٠	
—	—	—	—	—	—	—	٤٠٠٠	
١	—	—	—	١٥٠	—	—	٧٠٠٠	
١	—	—	—	٢٨٨	—	—	٧٠٠	
٣٠				٦٠٨			٤٢٤٠٠	

فتح خاقانیدن شمدی یه قدر طربزونه کلن ولاة عظامك اساميسيله تاريخ نصبلری

تاریخ نصب	اسامی
۸۶۶	سینوب حاکمی حضر بك
۸۷۰	خیرالدین پاشا بعده زغنوس پاشا
۸۷۳	علی بك ، محمود پاشا
۸۹۵	شهزاده لك اواننده یاوز سلطان سلیم خان حضرتلری
۹۱۸	اسکندر پاشا (طربزونده مدفوندر)
۹۴۰	مصطفی پاشازاده محمد بك، قاسم بك مرادخانلی فاملیاسندن علی پاشا
۹۴۰	محمد پاشا، حسین پاشا، محمد پاشا، احمد پاشا، قرمان پاشا، عبدالباقی پاشا، یوسف پاشا، قرق بلوك پاشا، بالی پاشا، ابراهیم پاشا، عثمان پاشا ، یکیچری اغاسی حسین پاشا
۱۱۳۰	مصطفی پاشا، هیق محمد پاشا
۱۱۳۲	حسین پاشا
۱۱۴۳	اسماعیل پاشا
۱۱۴۳	کوپریلی زاده عبدالرحمن پاشا
۱۱۴۴	صدراسبق عثمان پاشا
۱۱۴۴	یحیی پاشا، حاجی ولی پاشا

تاریخ نصب	اسامی
۱۱۵۰	ابراهیم پاشا
۱۱۵۰	کوچك مصطفی پاشا
۱۱۵۰	جته جی عبداه پاشا
۱۱۵۰	اوچنجی زاده عمر پاشا
۱۱۶۷	حکیم اوغلی علی پاشا
۱۱۶۷	دیکر علی پاشا
۱۱۶۹	قائممقام مصطفی پاشا
۱۱۷۲	جانیکلی سلیمان پاشا
۱۱۸۵	صدراسبق سلحدار محمد پاشا
۱۱۸۵	جانیکلی حاجی علی پاشا
۱۱۸۵	مشارالیهك مخدومی مقداد پاشا
۱۱۸۵	ثانیاً حاجی علی پاشا
۱۱۹۳	چرکس حسن پاشا
۱۱۹۳	ثالثاً حاجی علی پاشا
۱۱۹۸	ثانیاً مقداد پاشا، شاهین پاشا
۱۲۰۰	حاجی علی پاشانك دیکر مخدومی بطال پاشا
۱۲۰۱	یورکلی کوسه مصطفی پاشا
۱۲۰۳	ثانیاً بطال پاشا

تاریخ نصب	اسامی
۱۲۰۳	صاری عبداه پاشا میرمیران (طربزونده مدفوندر)
۱۲۰۶	قوغو زاده سلیمان پاشا
۱۲۰۶	صدر اسبق قوجه یوسف پاشا
۱۲۱۰	پچان زاده علی پاشا
۱۲۱۳	صدر اسبق یوسف ضیا پاشا
۱۲۱۳	ثانیاً بطالی پاشا
۱۲۱۵	بطال پاشانك مخدومی طیار پاشا
۱۲۱۹	ثانیاً صدر اسبق یوسف ضیا پاشا
۱۲۲۳	ثانیاً طیار پاشا
۱۲۲۳	حاجی صالح پاشا
۱۲۲٤	سید عثمان پاشا
۱۲۲٤	آخسخهلی شریف پاشا
۱۲۲۵	چرخهجی علی پاشا
۱۲۲۶	چاوش باشی احمد عزیز پاشا
۱۲۲۶	خزینهدار زاده سلیمان پاشا
۱۲۳۳	قپودان دریا محمد خسرو پاشا
۱۲٤۰	چچن زاده حاجی حسن پاشا
۱۲٤۳	خزینهدار زاده عثمان پاشا (طربزونده مدفوندر)
۱۲۵۸	برادری عبداه پاشا
۱۲۶۰	داماد خلیل پاشا
۱۲۶۲	تپه دلنلی زاده اسماعیل رحمی پاشا
۱۲۶٤	خیرالدین پاشا
۱۲۶۶	رستم پاشا

تاریخ نصب	اسامی
۱۲۶۷	عبدالرحمن سامی پاشا
۱۲۶۷	واصف پاشا
۱۲۶۹	صدر اسبق صارم پاشا
۱۲۷۰	عصمت پاشا
۱۲۷۱	چرکس حافظ پاشا
۱۲۷۱	بسیم پاشا
۱۲۷٤	راغب پاشا
۱۲۷۵	حقی پاشا زاده حاجی عزت پاشا
۱۲۷۸	جمال پاشا
۱۲۷۹	امین مخلص پاشا
۱۲۸۲	کوتاهیهلی حاجی علی پاشا
۱۲۸۳	اسعد مخلص پاشا
۱۲۸۸	خلیل پاشا (طربزونه کلامشدر)
۱۲۸۸	ثانیاً امین مخلص پاشا
۱۲۸۸	عرفی پاشا زاده علی پاشا
۱۲۸۸	غالب پاشا حضرتلری
۱۲۸۹	احمد راسم پاشا
۱۲۸۹	عاصم پاشا
۱۲۹۱	صفوت پاشا
۱۲۹۲	نصرت پاشا
۱۲۹۲	ثانیاً احمد راسم پاشا
۱۲۹٤	ابراهیم پاشا
۱۲۹۵	یوسف ضیا پاشا
۱۲۹۶	سری پاشا
۱۲۹۷	ثانیاً یوسف ضیا پاشا (طربزونده مدفوندر)

تاريخ نصب	اسامى
١٢٩٨	ثانياً سرى پاشا .
١٣٠٠	عزيز پاشا
١٣٠١	ثانياً عاصم پاشـا (طربزونده مدفوندر)
١٣٠١	سرورى پاشا
١٣٠٤	عارف پاشا
١٣٠٦	عالى بك

حالا والئ عالئ ولايت قدرى بك افندى حضرتلرى

١٣٠٨

ارکان و مأمورین ولایت

والئ ولایت محمد قدری بك افندی حضرتلری

رتبه	عثمانی	مجیدی	لیاقت مدالیه‌سی
بالا	مرصع	برنجی	آلتون

اركان ولایت

اسامی	رتبه	عثمانی	مجیدی	مدالیه
مرکز نائبی میر مصطفی عادل افندی	حرمین	٤	٣	
والی معاونی وغله‌ری افندی	اولی اولی		٢	
دفتردار محمود خیری بك	اولی ثانیسی		٢	یونان مدالیه‌سی
مکتوبی عاصم بك	اولی ثانیسی	٤		

مجلس ادارهٔ ولایت

رئیس : والی بك افندی حضرتلری

اعضای طبیعیه	رتبه	ع	م	مدالیه	اعضای منتخبه	رتبه	ع	م
نائب میر مصطفی عادل افندی	حرمین	٤	٣		صوباشی‌زاده پرتو پاشا	روم ایلی	٢	٤
والی معاونی وغله‌ری افندی	اولی اولی		٢		حاجی جدی افندی	متمایز		
دفتردار محمود خیری بك	اولی ثانیسی		٢	یونان مدالیه‌سی	زاده حاجی توفیق افندی			
مکتوبی عاصم بك	اولی ثانیسی	٤			قره‌کوزیان مقردیچ افندی			٤
مفتی السید محمود عماد الدین افندی	پایهٔ مجرد	٣	٤		قونقالیدی پتراکی افندی			
روم متره‌پولیدی قسطندیئوس افندی			٢					
ارمنی مرخصه‌سی وکیلی ازنیك افندی								
ارمنی قتولك مرخصه‌سی منحل								

ولایت نافعه قومیسیونی

رئیس : والی ولایت

اسامی	رتبه	ع	م	اسامی	رتبه	ع	م
رئیس ثانی صوباشی‌زاده پرتو پاشا	روم ایلی	٢	٤	اعضا مجلس ادارهٔ ولایت اعضاسندن مقردیچ افندی			٤
اعضا نفوس ناظری طلعت افندی	متمایز		٣	« تجارت اوطه‌سی اعضاسندن قیر زاده حاجی اسماعیل افندی			
« زراعت بانق شعبه‌سی مأموری شکری افندی	ثانیه	٤		« بلدی اعضاسندن جزمه‌جی‌زاده راسم افندی			
« سر مهندس ایزیدور افندی			٣	کاتب صالح افندی	ثالثه		

تحصیلات قومیسیونی

رئیس : والی ولایت

اسامی	رتبه	ع	م	اسامی	رتبه	ع	م
رئیس ثانی خان زاده ضیا بك	متمایز	٣	٤	اعضا حاجی درویش آغا زاده محمود افندی			
اعضا دفتر خاقانی مأموری حاجی لطف الله افندی	اولی ثانیسی		٣	« مصریان بغوص افندی	ثالثه		
« ویرکو مدیری حاجی شوقی افندی				« خاندانیان قصبار افندی			٤
				« قاقولیدی یورکی افندی			

مجلس ادارهٔ ولایت هیئت اتهامیه‌سی

اسامی	رتبه	ع	م	اسامی	رتبه	ع	م
رئیس مفتی محمود عماد الدین افندی	پایهٔ مجرد	٣	٤	اعضا مجلس مذکور اعضاسندن مقردیچ افندی			٤
اعضا مجلس اداره اعضاسندن پرتو پاشا	روم ایلی	٢	٤	ضبط کاتبی مجلس اداره ایکنجی کاتبی ممتاز بك	ثالثه		

مجلس ادارهٔ ولایت مدعئ عمومیلکی

اسامی	رتبه	ع	م	اسامی	رتبه	ع	م
مدعئ عمومی مجلس اداره باش کاتبی عارف حکمت افندی	اولی ثانیسی	٣	٣	کاتب مکتوبی قلمی سر مسودی محمد ضیا افندی	متمایز	٤	٣

مجلس ادارهٔ ولایت مستنطقلغی

مکتوبی ممیزی عبد اه مدحی افندی	ثانیه	٥		کاتب اوقاف کاتبی نشئت افندی	رابعه		

مهاجرین قومیسیونی

رئیس مکتوبئ ولایت عاصم بك	اولی ثانیسی	٤		اعضا مؤذنزاده حاجی عبدالغنی افندی	ثانیه	٤	٥
اعضا نفوس ناظری طلعت افندی	متمایز	٣		کاتب مجلس اداره ایکنجی کاتبی ممتاز بك	ثالثه		
« مکتوبی ممیزی عبداه مدحی افندی	ثانیه	٥					

سجل احوال مأمورین قومیسیونی

رئیس مکتوبئ ولایت عاصم بك	اولی ثانیسی	٤		اعضا اوراق مدیری حاجی شاکر افندی	ثالثه		
اعضا مکتوبی ممیزی عبد اه مدحی افندی	ثانیه	٥		کاتب مکتوبی قلمی خلفا سندن ابراهیم زکی افندی	رابعه		
« محاسبه قلمی ممیزی حاجی حافظ عبد الرحمن افندی	ثانیه						

مجلس ادارهٔ ولایت قلمی

باش کاتب عارف حکمت افندی	اولی ثانیسی	٣	٣	اوچنجی کاتب ذاتی افندی	ثالثه		
ایکنجی کاتب ممتاز بك	ثالثه			مقید ابراهیم ادهم افندی			

ولایت معیتنه مأمور مکتب ملکیهٔ شاهانه مأذونلری

مصطفی عاصم افندی				احمد نوری افندی			

ولایت مکتوبی قلمی

		رتبه	ع	م		
ممیز	عبداه مدحی افندی	ثانیه		٥	مبیض	محمد افندی
سر مسود	محمد ضیا افندی	متمایز	٤	٣	«	حسین «
مسود	زیور افندی	رابعه			«	اسماعیل «
مسود	ابراهیم زکی افندی	رابعه			«	عثمان «
مقابله‌جی	حاجی حافظ محمد علی افندی	رابعه			«	محمد بك
سر مبیض	مصطفی افندی	رابعه			«	مدحت «
مبیض	احسان افندی				«	کاظم افندی

اوراق قلمی

مدیر	حاجی شاکر افندی	ثالثه		٤	عرضحال مقیدی	حقی افندی
معاون اول	عثمان رمزی افندی	ثالثه			موزع	حلمی افندی
معاون ثانی	حسن افندی					

(ترجمه قلمی)

ولایت ترجمانی اندون افندی ثانیه م ٤

(نفوس نظارتی)

ناظر طلعت افندی متمایز م ٣

باش کاتب مصطفی صبحی افندی	ثالثه	م ٥	پساپورط مأموری احمد محرم افندی	ثالثه	م ٥
ایکنجی کاتب محمد علی افندی	ثالثه		رفیقی عبد القادر افندی	رابعه	

(مطبعهٔ ولایت)

ناظر مکتوبی ولایت عاصم بك اولی ثانیسی ع ٤ | مدالیه

مدیر	عارف حکمت افندی	اولی ثانیسی	٣	٣	لیطوغراف مأموری	حسن افندی	صنایع
مصحح اول	محمود عماد الدین افندی	پایهٔ مجرد	٣	٤	سر مرتب	زاقار افندی	
سر محرر	عبداه مدحی افندی	ثانیه		٥	مرتب	شارل افندی	
مطبعه کاتبی	محمد ضیا افندی	متمایز	٤	٣	مرتب	احمد افندی	
مصحح ثانی	ممتاز بك	ثالثه			موزع	عثمان افندی	
مدیر معاونی	ابراهیم زکی افندی	رابعه			ماکنه اوسته‌سی	عثمان اغا	
محرر ثانی	مصطفی عاصم افندی				لطوغراف مأموری معاونی	فرهاد اغا	

﴿ ولايت محاسبه قلمى ﴾

اسامى	رتبه	ع	م	اسامى	رتبه	م	مداليه
مميز حاجى حافظ عبدالرحمن افندى	ثانيه			عدليه حساب كاتبى امين افندى			
ولايت كاتبى درويش »	ثانيه	٤	٤	مصالح جاريه كاتبى على رضا »	ثالثه	٤	
رفيق اول سامى »	ثالثه			اوراق مأمورى حافظ على »			
رفيق ثانى صالح »				رفيقى ابراهيم »			
معمر مركز لوا كاتبى ناصرالدين »	ثانيه	٤		ديكرى حافظ رفيق »			تخليصيه
معاونى شوقى »	ثالثه			ديكرى تملى »			
رفيقى ابراهيم »				ديكرى محمود بك			
ديكرى حاجى حافظ رامز »	رابعه		٤	مبيض صالح افندى			
ديكر رفيقى ويوميه كاتبى مصطفى »	رابعه			ديكرى نشئت »			
ديكر رفيقى سالم »				ديكرى الياس »			
ديكرى محرم »				دفترجى حسين »			
اعشار باشكاتبى حافظ نديم »				مركز ولايت صندق امينى حقى »	ثالثه		
ايكنجى كاتب حافظ عبدالنافع »	ثالثه			صندوق كاتبى سالم »	رابعه		

﴿ معتحريرويركو قلمى ﴾

مدير حاجى شوقى افندى	رتبه

اسامى				اسامى	رتبه
ميزان عمومى كاتبى حافظ حسين افندى				قراء ملحقه ويركو كاتبى صالح افندى	ثالثه
مركز ويركو كاتبى عثمان عارف »				رفيقى عثمان رمزى افندى	دوريه مدرسى

﴿ ويركو هيئت تخمينيه سى ﴾

مؤذن زاده حاجى عبدالغنى افندى	ثانيه	٤	٥	طودوس فوندوپولوس افندى
حاجى حسين زاده حاجى حافظ شاكر افندى				نوريان استپان افندى

مركز ولايت فتواخانه سى

مفتى السيد محمود عمادالدين افندى	پايۀ مجرد	٣	٤	مسود اسماعيل زهدى افندى	دوريه مدرسى

محكمهٔ شرعیه قلمی

اسامی	رتبه	ع	م	اسامی	رتبه	ع	م
باش کاتب عمر ادیب افندی	دوریه مدرسی			کاتب حافظ عثمان رمزی »	دوریه مدرسی		
مقید بهاء الدین افندی	دوریه مدرسی			» عبد الله افندی			
				» ابراهیم »			

ولایت عدلیه دائرهسی

عدلیه مفتشلکی

طربزون و قسطمونی ولایتلری عدلیه مفتشی فیض الله افندی	حرمین		٣	معاونی کیفورق فکری افندی	ثالثه		

عدلیه انجمنی

رئیس محکمهٔ استیناف رئیس اولی میرمصطفی عادل افندی	حرمین	٤	٣	اعضا بدایت حقوق رئیسی عثمان ذکی افندی	دوریه مدرسی		
				» بدایت جزا رئیسی عمر یمنی بك	ثالثه		
اعضا استیناف جزا رئیسی یوسف رجائی افندی				» تجارت محکمهسی رئیسی محمد سیفی افندی	ثالثه		
» استیناف مدعئ عمومیسی عمر لطفی بك	ثالثه			» بدایت مدعئ عمومی معاونی نجیب افندی			

محکمهٔ استیناف ولایت

حقوق دائرهسی

رئیس میرمصطفی عادل افندی	حرمین	٤	٣	اعضا فوندوپولوس طودوس افندی			
اعضا ایوب زاده علی غالب افندی	ممتاز			» مارمیان بغوص افندی			
» حاجی درویش اغا زاده اشرف افندی	ثالثه			اعضا ملازمی حاجی زهدی افندی			

جزا دائرهسی

رئیس یوسف رجائی افندی				اعضا خاندانیان قصبار افندی			٤
اعضا سمرجیزاده حاجی محمد افندی	دوریه مدرسی			» پترو پتروپولو افندی			
» خانونیه مدرسی احمد ماهر افندی				اعضا ملازمی تملی افندی			

محکمهٔ استیناف قلمی

باش کاتب رفعت بك

ضبط کاتبی سلیمان سری افندی	ضبط کاتبی فوزی افندی
» مصطفی عاصم »	» صالح ذکی »

استيناف مدعیٔ عموميلكی

مدعیٔ عمومی عمر لطفی بك | ثانیه | مدعیٔ عمومی كاتبی محمود افندی

مركز ولايت بدايت محكمه‌سی

(حقوق دائره‌سی)

رئيس عثمان ذكی افندی دوریه مدرسی

اعضا زهدی افندی زاده حافظ مسعود افندی | ثالثه | اعضا مارماريان اوخانس افندی
اعضا ملازمی فؤاد افندی

جزا دائره‌سی

رئيس عمر يمنی بك ثالثه | اعضا خراماتيقو پولو ارستومونی افندی
اعضا حاجی عزت زاده حسيب افندی | اعضا ملازمی محمد افندی

بدايت محكمه‌سی قلمی

باش كاتب احمد افندی

ضبط كاتبی رشدی افندی | ضبط كاتبی عثمان افندی
« رمزی « | « ديكر عثمان «

بدايت محكمه‌سی مدعیٔ عمومی معاونلكی

مدعیٔ عمومی معاونی نجيب افندی

استنطاق دائره‌سی

مستنطق اول حسن بك ثانیه | مستنطق ثانی رمزی بك

(اجرا دائره‌سی)

اجرا مأموری يوسف ضيا افندی

(مقاولات محررلكی)

مقاولات محرری حافظ زهدی افندی دوریه مدرسی

(تجارت محكمه‌سى)

رئيس محمد سيفى افندى ثالثه

اعضاى دائمه محمد افندى ثالثه	اعضاى موقته تحسين افندى ثانيه
« « قره‌بت افندى	« « يورداناكى افندى

(تجارت محكمه‌سى قلمى)

باش كاتب راشد افندى	مبيض وكيلى قدرى افندى
ايكنجى كاتب عثمان بك يونان مداليه‌سى	مقيد مصطفى افندى

(ولايت اوقاف دائره‌سى)

محاسبه‌جى محمد امين افندى ثالثه	اوقاف كاتبى عثمان نشئت افندى رابعه

(ولايت اوقاف قوميسيونى)

رئيس مفتئ بلده السيد محمود عماد الدين افندى پايهٔ مجرد ع ۳ م ٤

اعضا حاجى درويش اغا زاده اشرف افندى ثالثه	اعضا طبيب افندى زاده حافظ زهدى افندى دوريه مدرسى
« سمرجى زاده حاجى محمد افندى دوريه مدرسى	« قبرزاده حاجى اسماعيل افندى

(معارف دائره‌سى)

مدير توفيق بك ممتاز

محاسبه مأمورى عمر لطفى افندى	محاسبه مامورى رفيقى حسين عونى افندى
معارف كاتبى محمد نورى افندى	صندوق امينى ابراهيم نشئت افندى

(طربزون مكتب اعداديسى)

مدير موسى كاظم افندى	معاون ثالث يناپوط افندى
مدير ثانى ابراهيم ادهم افندى	كاتب و مبايعه مامورى رمزى افندى
معاون اول عزت بك	انبار مأمورى نورى افندى
معاون ثانى ابراهيم افندى	طبيب صدقى بك

امام حافظ شاكر افندى

(معلمين)

قوانين وعلم ثروت واصول دفتری معلمی توفيق بك متمايز	فرانسزجه و كيميا معلمی پناپوط افندی
مواليد و تركجه و كتابت معلمی موسی كاظم افندی	عربی وعقائد وفارسی معلمی عباس افندی دوريه مدرسی
جغرافيا و ميخانيك و علم اشيا معلمی ابراهيم ادهم افندی	تركجه وحسن خط وعقائد معلمی عبداله افندی « «
تاريخ و ادبيات و اخلاق و هندسه و قوزموغرافيا معلمی عزت بك	عقائد معلمی حافظ مسعود افندی « «
حساب وجبر وحفظ الصحه ومثلثات معلمی ابراهيم افندی	رسم معلمی رمزی افندی

(دار المعلمين)

معلم عبد اله افندی

(طربزون اناث رشديه‌سی)

معلمهٔ اولی فاطمه زهرا خانم	قرآن عظيم الشان معلمه‌سی حافظه آسيه خانم
معلمهٔ ثانيه حافظه نزيهه خانم	نقش معلمه‌سی وكيلی عايشه خانم

(نافعه دائره‌سی)

سر مهندس ايزيدور افندی م ۳

مركز مهندسی پاولاكی بك	سر قوندوكتور اغوب افندی ثالثه م ٥
سر مهندس معاونی فؤاد افندی رابعه	قوندوكتور قدری افندی
نافعه كاتبی حافظ صالح افندی ثالثه	« سليمان افندی

(اورمان دائره‌سی)

سر مفتش ژاق افندی	موخانه اوكی تذكره محرری ابراهيم افندی
كاتب احمد شريف بك	پياده قوريجيسی كامل افندی
سواری مأموری عمر افندی ثالثه	اياقيليپوس اونده‌لق مأموری حاجی علی افندی
سيار تذكره محرری حقی افندی	زاغنوس « « مصطفی «

(معدن مهندسلكی)

معدن مهندسی نوری بك

(زراعت مفتشلكی)

مفتش يكی دنيا اوژه‌ن افندی	معاونی رمزی افندی

(مركز دفتر خاقانی دائره‌سی)

مأمور حاجی لطف‌اله افندی اولی ثانیه‌سی م ٣

باش کاتب مصطفی شوقی افندی
ایکنجی کاتب محمود افندی
اوچنجی کاتب حقی افندی
مرکز قضاسی طاپو کاتبی نوری افندی

(فراغ قومیسیونی)

اسامی	رتبه	ع	م	مداليه
رئیس مرکز نائبی میر مصطفی عادل افندی	حرمین	٤	٣	٠
اعضا دفتردار ولایت محمود خیری بك	اولی ثانیه‌سی	٠	٢	یونان مدالیه‌سی
« مفتی محمود عمادالدین افندی	پایهٔ مجرد	٣	٤	
« دفترخاقانی مأموری حاجی لطف‌اله افندی	اولی ثانیه‌سی	٠	٣	
« اوقاف محاسبه‌جیسی محمد امین افندی	ثالثه	٠	٠	
« ویرکو مدیری حاجی شوقی افندی		٠	٠	
« مجلس ادارهٔ ولایت اعضاسندن مقردیج افندی		٠	٤	

(زراعت بانق شعبه‌سی)

(مجلس هیئتی)

اسامی	رتبه	ع	م
رئیس بلدی اعضاسندن حاجی پولاد زاده حاجی شاکر افندی			٣
اعضا شعبه مأموری محمد شکری افندی	ثانیه	٤	
« تجارت اوطه‌سی رئیس ثانیسی قوزین زاده فهمی افندی			
« بلدی اعضاسندن حاجی حسین زاده حاجی حافظ شاکر افندی	«		
« تجارت اوطه‌سی اعضاسندن ارسلانیان خاچیك افندی			

(شعبه مأمورینی)

اسامی	رتبه	مداليه	ع	
شعبه مأموری محمد شکری افندی	ثانیه	صنایع	٤	کاتب ثانی ابراهیم خلیل افندی
معاون عبدالقادر ذکی افندی	ثالثه			وزنه‌دار علی رضا بك
باش کاتب علی فائق افندی	ثالثه			مقید عثمان رمزی افندی

﴿ مرکز بلدی دائره‌سی ﴾

(مجلس بلدی)

اسامی	رتبه	م	اسامی
رئیس حاجی قاضی زاده حاجی مصطفی افندی	متمایز		اعضا جزمه‌جی زاده راسم افندی
اعضا باروتجی زاده احمد افندی	ثانیه		« ملا بکر زاده محمد افندی
« حاجی حمدی افندی زاده حاجی حامی افندی	ثالثه		« نملی زاده کاشف افندی
« حاجی پولادزاده حاجی شاکر افندی		٣	« دوریش زاده شکری افندی
« حاجی حسین زاده حاجی حافظ شاکر افندی			« آقریدی بورکی افندی

(مأمورین بلدیه)

	رتبه	ع	م		رتبه	م
باش کاتب محمد امین افندی	ثالثه			ایکنجی کاتب احمد افندی	رابعه	
مهندس ازیدور افندی			٣	مفتش نظیف افندی		
تنظیفات مدیری راسم افندی	رابعه			صندوق امینی ابراهیم افندی		

(مأمورین صحیه)

ولایت صحیه مفتشی عبدالکریم افندی	اولی ثانیسی	ع ٤		جیوان معاینه مأموری جعفر افندی	
بلدی طبیبی ذکی بك	ثانیه			آشی ماموری رائف افندی	
صحیهٔ حیوانیه مأموری جمیل افندی	رابعه			قابله حوا خانم	

﴿ طربزونده بولنان اجزاخانه‌لرله موقعلری ﴾

چیراقیان قره‌بت افندی اوزون زقاقده	نهابتیان میناس افندی میدان شرقیده
ژان پاپادوپولوس افندی « «	تیوته مارنغو افندی « «
نیقولاکی فوسقولو افندی « «	بغوص افندی تقسیم قارشوسنده
سورملیان قره‌بت افندی « «	سورملیان استپان افندی ارمنی مرخاصه خانه‌سی جوارنده

﴿ تجارت و صنایع اوطه‌سی ﴾

رئیس اول حاجی جدی افندی زاده حاجی حامی افندی ثالثه	اعضا سردار زاده حاجی صالح افندی
« ثانی قوزین زاده فهمی افندی	« مداقسه خرستو افندی
مشاور اول فوستروپولو بورفاکی افندی	« باصمه‌جیدی یانقو افندی
« ثانی مارمیان بغوص افندی	« اینه‌بك اوغلی بورداناکی افندی
اعضا چولحه زاده حاجی قدری افندی	« ارسلانیان خاچیك افندی
« قیرزاده حاجی اسماعیل افندی	« ماخوخیان اوخانس افندی

(تجارت اوطه‌سی هیئت تحریریه‌سی)

باش کاتب عارف حکمت افندی اولی ثانیسی ع ٣ م ٣ ‖ ایکنجی کاتب حاجی ابراهیم افندی

(زراعت اوطه‌سی)

اسامی	رتبه	ع	م	اسامی	رتبه	م
رئیس اول ایوب زاده علی غالب افندی	متمایز			اعضا قلانجی زاده حاجی عثمان افندی		
رئیس ثانی قونقالیدی پتراکی افندی				« قره کوزیان مقردیچ افندی		٤
اعضا خان زاده ضیا بك	متمایز	٣	٤	« مارمیان بغوص افندی		
« حاجی جدی افندی زاده حاجی توفیق افندی	متمایز			« قوطور اوغلی انستی افندی		
« حاجی درویش اغازاده اشرف افندی	ثالثه			« فتواجیان پروانت افندی		
« ارناؤد زاده حسن افندی	ثالثه			« پاپادوپولو اسپرو افندی		

(مأمورین متفرقه)

اسامی	رتبه	ع	م	اسامی
استانتستیق مأموری محمد ضیا افندی	متمایز	٤	٣	ایتام مدیری محمد توفیق افندی
حکومت دائره‌سی تعمیرات مدیری حقی افندی	ثالثه			سر تحصیلدار رائف افندی م ٤
حکومت دعوی وکیلی مدحت افندی	ثالثه	٤		اعلامات جزائیه خرج تحصیل مأموری شوکت افندی

حکومت امامی حافظ سالم افندی دوریه مدرسی

ولايت ضبطيه الايى امرا وضابطانى

الاى قوماندانى سليمان پاشا — رتبه: ميرميران — عثمانى: ٣ — مجيدى: ٢

اداره امينى مصطفى منيب افندى

برنجى مركز طابورى

عمر لطفى اغا	طابور اغاسى	٤	٤
محمد على افندى	حساب امينى		

(برنجى پياده بلوكى)

يحيى افندى	بلوك اغاسى	٤
على اغا	معاونى	٤
محمود اغا	ژورنال امينى	٥

(ايكنجى پياده بلوكى)

محمد افندى	بلوك اغاسى	
حسين اغا	معاونى	٥
عثمان افندى	ژورنال امينى	

(اوچنجى پياده بلوكى)

عبدالوهاب افندى	بلوك اغاسى	٤
احمد توفيق افندى	معاونى	٥
محمد جمال افندى	ژورنال امينى	

(دردنجى پياده بلوكى)

حافظ احمد افندى	بلوك اغاسى	٤	٥
احمد افندى	معاونى		
بكر اغا	ژورنال امينى		٥

(بشنجى پياده بلوكى)

عثمان افندى	بلوك اغاسى		٤
حاجى صالح اغا	معاونى		
طورسون افندى	ژورنال امينى	٤	٤

(التنجى پياده بلوكى)

خليل افندى	بلوك اغاسى	
محمد افندى	معاونى	٥
خيرى افندى	ژورنال امينى	

(برنجى سوارى بلوكى)

حسن اغا	بلوك اغاسى		
على اغا	معاونى	كموش امتياز	٥
بكر افندى	ژورنال امينى		

طابور مذكورده مسافر بولنان ضابطان

محمد بك	الاى بكى
حسين جمال الدين بك	طابور اغاسى
عثمان افندى	سوارى ملازم اولى
سليمان افندى	سوارى ژورنال امينى
حسن افندى	» » »

ایکنجی لازستان طابوری

اسامی	رتبه	مدالیه	ع	م
محمد خیری افندی	طابور اغاسی		٤	
محمد فوزی افندی	حساب امینی			
(برنجی پیاده بلوکی)				
خورشید اغا	بلوك اغاسی			
عبداه افندی	معاونی			٥

اسامی	رتبه	مدالیه	ع	م
راشد اغا	ژورنال امینی			
(ایکنجی پیاده بلوکی)				
حسن اغا	بلوك اغاسی			٥
کمال اغا	معاونی			
مصطفی اغا	ژورنال امینی			٥

طابور مذکورده مسافر بولنان ضابطان

سواری ژورنال امینی تمل اغا

اوچنجی جانیك طابوری

اسامی	رتبه	مدالیه	ع	م
صانوقی بك	طابور اغاسی			
عثمان حلمی افندی	حساب امینی			
(برنجی پیاده بلوکی)				
مصطفی اغا	بلوك اغاسی			٥
یونس اغا	معاونی			

اسامی	رتبه	مدالیه	ع	م
زکریا اغا	ژورنال امینی			
(برنجی سواری بلوکی)				
منحل	بلوك اغاسی			
حسین اغا	معاونی			٥
عزت اغا	ژورنال امینی			٥

طابور مذکورده مسافر بولنان ضابطان

سواری بلوك اغاسی معاونی عثمان افندی

دردنجی کموشخانه طابوری

اسامی	رتبه	مدالیه	ع	م
علی اغا	طابور اغاسی			
علی رضا افندی	حساب امینی			
(برنجی پیاده بلوکی)				
ابراهیم افندی	بلوك اغاسی			
دور اغا	معاونی			
عمر اغا	ژورنال امینی			٥
(برنجی سواری بلوکی)				
منحل	بلوك اغاسی			

اسامی	رتبه	مدالیه	ع	م
ابراهیم اغا	معاونی			٥
حسین اغا	ژورنال امینی			
(ایکنجی سواری بلوکی)				
منحل	بلوك اغاسی			
عزیز اغا	معاونی			٥
عبدالحلیم افندی	ژورنال امینی			٥

الایك موجود وترتیب تامی

	سواری نفر	پیاده نفر	یکون نفر
مع امرا وضابطان برنجی مرکز طابوری	٣٦	٤٥٠	٤٨٦
ایکنجی لازستان طابوری » »	٠٠	١٧٠	١٧٠
اوچنجی جانیك طابوری » »	٨٠	١٩٦	٢٧٦
دردنجی کموشخانه طابوری » »	٦٠	٩٠	١٥٠
	١٧٦	٩٠٦	١٠٨٢

(مرکز پولیس دائره‌سی)

	رتبه	ع	م	
ولایت سرقومیسری محمد توفیق بك	متمایز	٤	٤	سوقیات مأموری پولیس حافظ حسین افندی م ه
امور تحریریه مأمور پولیس مصطفی ذهنی افندی				متفرقه مأموری پولیس اسماعیل حقی افندی
تذکره وپساپورط مقیدی ودبوی مأموری پولیس عمر رحمی افندی				رفیقی پولیس ملازمی طوفان افندی
				مقام ولایت پرده‌سنده پولیس عثمان نوری افندی

(پولیس مجلسی)

رئیس ولایت سرقومیسری محمد توفیق بك	٤	٤	اعضا آچیقدن ایکنجی قومیسر عثمان حلمی افندی ٤
اعضا آچیقدن سر قومیسر مصطفی صفوت افندی	٤	٥	» اوچنجی قومیسر اسماعیل حقی افندی
			کاتب واوراق مقیدی پولیس ملازمی علی صائب افندی

(اسکله موقعی)

آچیقدن سرقومیسر مصطفی صفوت افندی	٤	٥	پولیس ملازمی محمد سعید افندی
پولیس مصطفی لطفی افندی			پولیس سیار فلکه‌سی رئیسی روشن رئیس
پولیس محمد غالب افندی			[معیتنده درت نفر طائفه‌واردر

میدان موقعی

قومیسر ثالث اسماعیل حقی افندی	پولیس ملازمی محمد سالم افندی
پولیس محمد فهمی افندی	» » محمود فائق افندی
» خلیل ابراهیم افندی	» » بغوص نجاتی افندی

دكرمندره موقعى
قوميرو كيلى پوليس عثمان نورى افندى — پوليس ملازمى عبدالحليم افندى ‖ اشيامعاينه مأمورى عثمان نورى افندى
موغانه اوكى موقعى
پوليس احمد حمدى افندى م ٥ ‖ پوليس ملازمى محمود نديم افندى
چوملكجى موقعى
پوليس ملازمى محمد اشرف افندى
مع بكى جمعه بوزتپه موقعى
پوليس حسين حسنى افندى
قورى چشمه موقعى
پوليس استفان سرورى افندى
چارشو موقعى
پوليس ملازمى حاجى مصطفى افندى
ايا واسيل موقعى
پوليس ملازمى احمد لطفى افندى
زيتونلك موقعى
پوليس محمد تمل افندى مداليه‌لى : تخليصيه
اوزون صوقاق موقعى
پوليس عثمان ذكى افندى
اكسوتخه موقعى
پوليس ملازمى محمد رشدى افندى
(مركز حبسخانه‌سى)
حبسخانه مفتشى محمد امين افندى يوزباشيلقدن متقاعد كريدمداليه‌سى ‖ كاتبى على افندى

(تلغراف و پوسته دائرەسی)

(باش مدیریت)

باش‌مدیر حاجی‌حقی افندی‌اولی‌ثانیسی م ۳	مفتش معاونی آصف بك ثالثه

(انجمن هیئتی)

رئیس باش مدیر حاجی حقی افندی اولی ثانیسی م ۳

اعضا مفتش معاونی آصف بك ثالثه	اعضا شفد نشان ذکی افندی
« مرکز مدیری حافظ کاظم افندی ثانیه	

(باش مدیریت قلمی)

محاسبه کاتبی حاجی عونی افندی	مقید توفیق افندی
تحریرات کاتبی عثمان نوری افندی	

(مرکز مدیریتی)

مدیر حافظ کاظم افندی ثانیه

(مخابرات داخلیه قسمی)

باش مخابره مأموری حاجی احمد جودت افندی	موقت مخابره مأموری عثمان افندی
مخابره مأموری حسین افندی	« « « نجیب افندی
« « احمد افندی	« « « نیازی افندی
« « سامی افندی	« « « رضا افندی
« « حقی افندی	« « « امین افندی
موقت مخابره مأموری شفیق افندی	« « « احسان افندی

(مخابرات خارجیه قسمی)

شفد نشان ذکی افندی	مخابره مأموری رجائی افندی
باش مخابره مأموری منحلدر	موقت مخابره مأموری علی سامی افندی

(پوسته قسمی)

پوسته کاتبی عثمان خلوصی افندی	حواله‌نامه مأموری حافظ رؤف افندی

(طربزون رسومات نظارتی)

ناظر مصطفی نوری افندی متمایز
معاون ابراهیم افندی
محاسبه باش کاتبی احمد رفعت افندی ثالثه
تحریرات باش کاتبی صدیق بك
مفتش دامیانوس افندی
محاسبه رفیق اولی حاجی حسن افندی

تحریرات رفیق اولی صبری افندی
محاسبه رفیق ثانیسی حسین صونی افندی
« مقیدی سلیمان افندی
تحریرات مقیدی زهدی افندی
« مبیض اولی اسماعیل افندی
« « ثانیسی مصطفی نیازی افندی

(طربزون مرکز رسومات مدیریتی)

مدیر عباس افندی ثانیه
باش کاتب ابراهیم بسیم افندی
کاتب ثانی احمد افندی
صندوق امینی علی حکمت افندی
تحریرات کاتبی محمد عونی افندی
ترجمان و مانیفستو ماءموری اسماعیل حقی افندی
ترجمان و مانیفستو کاتبی مصطفی افندی
تذکره کاتبی اسماعیل افندی
رفیقی حاجی راشد افندی
مقیدی عمر بك
اجمال مقیدی نشاءت افندی
استماطور حاجی علی افندی
اشیای عینیه ماءموری علی رضا افندی
انبار ماءموری تلماق افندی
انبار کاتبی حافظ خالد افندی

اسکله کاتبی عثمان رمزی افندی
قپو ماءموری حسین اغا
معاینه « عثمان افندی
دیگری شاکر اغا
اراجی مصطفی افندی
دیگری شکری افندی
مبصر احمد فوزی افندی
دیگری احمد افندی
دیگری محمود فائق افندی
دیگری رضا افندی
دیگری صالح ذهنی افندی
قنطارجی احمد اغا
دیگری صالح اغا
قول صندال رئیسی حاجی حسین اغا
قولجی باشی حافظ مصطفی افندی

طربزون ترانسیت مدیریتی

مدیر شوقی افندی
باش کاتب محمد راتب افندی
کاتب ثانی کامل افندی
صندوق امینی خلیل افندی
تذکره کاتبی رضا افندی
استماطور محمد رضا صوفی افندی
انبار ماءموری مقداد افندی
معاونی علی افندی

اراجی صالح افندی
دیگری عثمان حلمی افندی
مبصر احمد افندی
دیگری ادهم افندی
میدان انبار ماءموری شکری افندی
قورشون مهر ماءموری رضا افندی
دیگری علی افندی
قنطارجی حاجی احمد اغا

(موخانه اوكى رسومات مأمورينى)

ماءمور محمد نورى افندى ثالثه

كاتب احمد افندى	مبصر صادق افندى
صندوق امينى اسماعيل افندى	محافظه ماءمورى حسن اغا
مبصر امين افندى	قنطارجى مصطفى اغا

﴿ طربزن ديون عموميه نظارتى ﴾

ناظر قريقور شعبان افندى اولى ثانيسى ع ٤ م ٢	مفتش معاونى فرنان كوشه افندى
فرقه مفتشى ريقو افندى	مفتش معاونى آرا خانجيان افندى

(محاسبه قلمى)

محاسبه باش كاتبى محمد امين افندى

محاسبه رفيق اولى على رضا افندى	اوراق كاتبى اسماعيل حقى افندى
صندوق امينى حافظ حمدى افندى ثالثه	يوميه كاتبى مدحت افندى
محاسبه رفيق ثانيسى عثمان رحمى افندى	اعشار كاتبى ستراق افندى
محاسبه مقيدى مصطفى سامى افندى	« « رفيقى محمد رشدى افندى
رسوم جديده كاتبى محمد رشدى افندى	تذكره كاتبى على رضا افندى
محاسبه كاتبى اوحانس افندى	« « رفيقى اونيك ارام افندى

(تحريرات قلمى)

تحريرات باش كاتبى سليمان ذهنى افندى	مقيد رفيقى على غالب افندى
رفيق اول حسين عونى افندى	مبيض يوركى افندى
مقيد جمال بك	« ثانى خليل نهاد افندى

(مأمورين سائره)

دعوى وكيلى مدحت افندى ثالثه م ٤	موخانه اوكى طوز انبار قنطارجيسى آلفونس اغا
مسكرات استماطورى حمدى افندى	موخانه اوكى اعشار كاتبى حاجى صالح افندى
سوق مأمورى بدروس اغا	الهغوسه اعشار كاتبى حقى افندى
چومليكجى طوز انبار مأمورى احمد افندى	محافظه مأمورى كريم اغا
قنطارجيسى فاضل افندى	« « اليا افندى
موخانه اوكى طوزانبار مأمورى سيد احمد افندى	قوللجى باشى حسين اغا

(ليمان دائره‌سی)

اسامی	رتبه	ع	م	مداليه	اسامی	رتبه
ليمان رئيسی محمد بك	قائمقام	٤	٤	قريم و كريد	مساحه مأموری ممتاز افندی	ملازم اول
معاونی علی بك	فرقتين كاتبی	٠	٠	كريد و يونان	كاتب بحری افندی	

(قرانتنه دائره‌سی)

قرانتنه طبيبی سيواشبونر	ع ٤	يازيجی الماسيان افندی
كاتب عبدالعزيز افندی		مولوز نكهبانی محمد افندی

(اسكله قوميسيونی)

اسامی	رتبه	مداليه	اسامی	رتبه	ع	م	مداليه
داخليه نظارت جليله‌سی طرفندن مأمور محمد عرفان افندی	ثالثه		مقام والای سرعسكری طرفندن مأمور سليمان صدقی افندی	قول اغاسی		٤	يونان
ضبطيه نظارت جليله‌سی طرفندن مأمور برنجی صنف اجزای ناريه مفتشلرندن خليل خلوصی افندی	ثالثه	يونان	مقام ولايتدن مأمور آچيقدن پوليس سرقوميسری مصطفی صفوت افندی		٤	٥	

﴿ طربزون رژی نظارتی ﴾

اسامی	رتبه	ع	م	اسامی
ناظر دیمتراقو پولو افندی	اولی ثانيسی	٣	٢	صندوق امينی آبامينونداس افندی
معاون غتوفسكی افندی			٤	تدقيقات مأموری ويتاليس افندی
سر محاسبه‌جی قورتللی افندی				

(محاسبه قلمی)

محاسبه رفيق اولی ويقتور افندی	محاسبه رفيق ثالثی سقاويق افندی
« « ثانيسی اوژن افندی	« « رابعی آندونياديس افندی

(امور حقوقيه قلمی)

حقوق مشاوری بغوص افندی

(تحریرات قلمی)

مدیر رادلیا افندی

تحریرات کاتبی محمد فخری افندی	مقید اوران افندی

(زراعت قلمی)

مدیر درمانوقیان اوسب افندی	زراعت محاسبه مأموری واسلیادی افندی
تفتیش مأموری رائف افندی م ٤	مانیپوله مأموری ایساق افندی
انبار مأموری آپیق افندی	تذکره کاتبی صوه قسطنطینوف افندی
« « معاونی پتریدی افندی	قنطارجی حسنی افندی

(سوقیات قلمی)

مأمور صوموبخیان افندی	کاتب قسان افندی
کاتب قاوقجیان افندی	سوق مأموری اغوب افندی

(صرفیات قلمی)

مأمور اسکوداری افندی	معاونی اندریا افندی

(محافظه قلمی)

مدیر صالح افندی	تحصیلدار اسماعیل اغا

(طربزون بانق عثمانی شعبه‌سی)

دیرکتور حانم اوغلی ماریوس افندی	تحریرات کاتبی ابراحام قاووقجیان افندی
قونتروئور پول خریستودولیدی‌افندی	محاسبه رفیقی قسطنطین آرتلاریس افندی
صندوق امینی حونوره یوناپاچه افندی	دیکری سیلویو لمی افندی
محاسبه‌جی اغوب ظریف افندی	تحصیلات مأموری استپان هوسبیان افندی

دائرة عسكريه

وردنجی اردوی همایونه منسوب اون وردنجی طربزون ردیف فرقه‌سی

قوماندان

فخری یاور حضرت شهریاری احمد حمدی پاشا

رتبه	عثمانی	مجیدی	التون، کوش امتیاز، التون لیاقت، افتخار ،
فریق	مرصع	برنجی	روسیه ، قره طاغ ، یونان مدالیه لری

فرقه هیئتی

ارکان حرب رئیسی توفیق بك بیکباشی م ٣ صنایع و یونان مدالیه‌سی

اسامی	رتبه	ع	م	مدالیه	اسامی	رتبه	ع	م	مدالیه
ملحق ضابط احمد توفیق افندی	ملازم اول	٤		یونان	معیت قوماندانیده علی افندی	ملازم ثانی			یونان
« « محمد مراد افندی	ملازم اول	٥			ملحق چاوش یوسف ضیا افندی	سرچاوش			
مستخدم مظهر بك	ملازم ثانی								

فرقه دیوان حرب هیئتی

رئیس حسیب بك	میرالای	احمد امین افندی	یوزباشی
محمد افندی	بیکباشی	حقی افندی	یوزباشی
نظمی بك	یوزباشی	رحمی افندی	ملازم ثانی

(مرکز سوقیات و تحصیلات عسکری قومیسیونی هیئتی)

رئیس محمد افندی	بیکباشی	اعضا حافظ محمد افندی	یوز باشی
اعضا مصطفی اغا	قول اغاسی	« ذاکر بك	یوز باشی
« عبد الله افندی	الای کاتبی	« خیری افندی	ملازم اول
« نظمی بك	یوز باشی	« مصطفی افندی	ملازم ثانی

(انشاآت قومیسیونی)

رئیس بهجت بك	میر الای	اعضا حافظ محمد افندی	یوز باشی
اعضا محمد افندی	بیکباشی	« عثمان افندی	ملازم اول
« عبد الله افندی	الای کاتبی	« حاجی شریف اغا	ملازم اول
« نظمی بك	یوز باشی		

اون دردنجی طربزون ردیف فرقه‌سنه منسوب یکرمی یدنجی ریزه لواسی امرا وضابطانی

قوماندان محمد سامی پاشا

رتبه میرلوا ع ٣ م ٤ یونان مدالیه‌سی

لوا ارکان و ضابطانی

اخذ عسکر قلمی کاتبی اسماعیل حقی افندی الای امینی

ملحق ضابط عثمان نوری افندی | ملازم ثانی || ملحق چاوش منحل

یکرمی یدنجی ریزه ردیف لواسنه منسوب اللی اوچنجی طربزون الایی

میرالای یوسف اکا بك

ع ٤ م ٤ قره‌طاغ، کرید، روسیه، افتخار، یونان مدالیه‌لری

ردیف اللی اوچنجی الایك برنجی طربزون طابوری امرا و ضابطانی

اسامی	رتبه	ع	م	مدالیه	اسامی	رتبه	ع	م	مدالیه
عثمان نوری افندی	بیکباشی	٤	٤	یونان	صبری افندی	ملازم ثانی		٥	یونان
عزت بك	طابور کاتبی		٥	»	صالح »	»			»
اسماعیل اغا	یوزباشی			»	رضا »	»			
طلعت افندی	»				شوکت »	»			یونان
حسین افندی	»				دبوی مأموری حسنی افندی	» اول		٥	»
اسماعیل افندی	»		٥	پلونه، یونان	تفنکجی فرهاد اوسته			٥	»

ردیف اللی اوچنجی الایك ایکنجی پولاتخانه طابوری امرا و ضابطانی

اسامی	رتبه	ع	م	مدالیه	اسامی	رتبه	ع	م	مدالیه
مصطفی افندی	بیکباشی		٥	یونان	ابراهیم افندی	ملازم ثانی		٥	یونان
محمد شاکر »	طابور کاتبی			»	حقی »	»			
لطف اه »	یوزباشی			»	مصطفی »	»			یونان
سلیمان »	»			کرید، یونان	احمد »	»		٥	»
مصطفی شکری »	»				حاجی حسین »	»			
مصطفی »	»		٥	یونان					

ردیف اللی اوچنجی الایك اوچنجی سورمنه طابوری امرا و ضابطانی

اسامی	رتبه	ع	م	مدالیه	اسامی	رتبه	ع	م	مدالیه
راسخ افندی	بیکباشی				شوکت افندی	ملازم ثانی			یونان
منحل	طابورکاتبی				جمال افندی	»			
محمد شکری افندی	یوزباشی				ابراهیم افندی	»			یونان
اسماعیل حقی »	»		٤	یونان	احمد »	»			پلونه، یونان
حاجی محمد »	»			»	دیوی مأموری بکر »	»			
احمد »	»			»	تفنکجی مصطفی اوسته				یونان

ردیف اللی اوچنجی الایك دردنجی بیوك لیمان طابوری امرا و ضابطانی

اسامی	رتبه	ع	م	مدالیه	اسامی	رتبه	ع	م	مدالیه
عمر افندی	بیکباشی				خلیل افندی	ملازم ثانی			
محمد عزت »	طابورکاتبی			یونان	حسنی »	»			یونان
منحل	یوزباشی				حاجی علی »	»			»
علی افندی	»			یونان	علی »	»			»
عمر ناجی »	»			»	دیوی مأموری عبداه افندی	اول			
عثمان نوری »	»		٥	»					

یکرمی یدنجی ریزه ردیف لواسنه منسوب اللی دردنجی ریزه الایی

قائمقام حسنی بك ع ٤ م ٥ پلونه، کرید، افتخار، یونان مدالیه‌لری

ردیف اللی دردنجی الایك برنجی ریزه طابوری امرا و ضابطانی

اسامی	رتبه	ع	م	مدالیه	اسامی	رتبه	ع	م	مدالیه
جودت افندی	بیکباشی				منحل	ملازم ثانی			
ابراهیم »	طابورکاتبی		٤	یونان	منحل	»			
حسین »	یوزباشی				حسن افندی	»			
محمد طورسون »	»			یونان	حسین »	»			یونان
منحل	»				دیوی مأموری محمد »	» اول			
منحل	»				تفنکجی عثمان اوسته				صنایع، یونان

ردیف‌اللی دردنجی الایك ایکنجی مه‌پاوری طابوری امرا وضابطانی

اسامی	رتبه	ع	م	مدالیه	اسامی	رتبه	ع	م	مدالیه
ابراهیم حقی افندی	بیکباشی	٤	٤	یونان	ابراهیم حقی افندی	ملازم ثانی			یونان
ادهم افندی	طابور کاتبی		٥	»	عثمان »	»			»
منحل	یوزباشی				محمد »	»			»
عزت افندی	»				منحل	»			
علی رضا »	»				دبوی مأموری رفعت افندی	»			
ابراهیم اغا	»		٥	یونان					

ردیف‌اللی دردنجی الایك اوچنجی اوف‌طابوری امرا وضابطانی

حاجی علی افندی	بیکباشی				تحسین افندی	ملازم ثانی			
منحل	طابور کاتبی				شوکت افندی	»			
محمد امین اغا	یوزباشی			یونان	صدقی افندی	»			
علی اغا	»			کرید، یونان	محمد اغا	»			یونان
نائل افندی	»				منحل	»			
حاجی محمد اغا	»		٥	یونان					

ردیف‌اللی دردنجی الایك دردنجی اتنه طابوری امرا وضابطانی

محمد بك	بیکباشی				یونس اغا	ملازم ثانی			
رجب افندی	طابور کاتبی				ادهم افندی	»			یونان
احمد حمدی افندی	یوزباشی			یونان	محمد بلیغ افندی	»			»
حسین اغا	»			»	راسم افندی	»			»
مصطفی »	»			»	دبوی مأموری عثمان افندی	»			
مصطفی فاضل افندی	»			افتخار، یونان	تفنکجی اسماعیل اوسته				

اون‌دردنجی طربزون ردیف فرقه‌سنه منسوب یکرمی سکزنجی صامسون لواسی امرا وضابطانی

قوماندان احمد خورشید پاشا

رتبه	نشان	مدالیه
میرلوا	ع ٤ م ٣	قریم ، انکلتره ، پلونه ، یونان ، قره‌طاغ

لوا ارکان وضابطانی

اسامی	رتبه	ع	م	مدالیه	اسامی	رتبه	ع	م	مدالیه
حسن مخلص افندی	الای امینی		٥		منحل	سرچاوش			
زهدی افندی	ملازم ثانی								

یکرمی سکزنجی صامسون ردیف لواسنه منسوب اللی بشنجی صامسون الایی

میرالای مصطفی بك   ع ٣ م ٤   یونان مدالیه‌سی

ردیف اللی بشنجی الایك برنجی صامسون طابوری امرا وضابطانی

محمد حامد بك	بیکباشی	٤	٤	روسیه ، یونان	مصطفی افندی	ملازم ثانی			یمن
عثمان نوری افندی	طابور کاتبی				کامل »	»			یونان
حسن تحسین افندی	یوزباشی	٥		کوش امتیاز	حسین »	»			تخلیصیه ، یونان
منحل	»			یونان	عاصم »	»			» »
رضا افندی	»				دبوی مأموری احسان »	»			
بکر افندی	»			یونان	تفنکجی محمد امین اوسته				

ردیف اللی بشنجی الایك ایکنجی چارشنبه طابوری امرا وضابطانی

عمر افندی	بیکباشی	٤	٤		محمد افندی	یوزباشی		٥	یونان
علی »	طابور کاتبی			یونان	مصطفی »	ملازم ثانی			
خلیل »	یوزباشی				عمر »	»			
محمد توفیق »	»			یونان	حاجی حسین »	»			یونان
ابراهیم »	»			»	اسماعیل »	»			»

ردیف اللی بشنجی الایك اوچنجی اونیه طابوری امرا و ضابطانی

اسامی	رتبه	ع	م	مدالیه	اسامی	رتبه	م	مدالیه
عثمان نوری افندی	بیکباشی				نوری افندی	ملازم ثانی		یونان
محمد رشدی »	طابور کاتبی	٥		یونان	حسن »	»		»
ابراهیم »	یوزباشی			»	حسن تحسین »	»	٥	»
محمد علی »	»	٥		»	بکر آغا	»		»
احمد رائف »	»	٥			دبوی مأموری منحل			
ابراهیم »	»				تفنکجی احمد اوسته			یونان

ردیف اللی بشنجی الایك دردنجی فاتسه طابوری امرا و ضابطانی

اسامی	رتبه	ع	م	مدالیه	اسامی	رتبه	م	مدالیه
حاجی حکمت افندی	بیکباشی			قارص، یونان	یوسف افندی	ملازم ثانی		یونان
صفر افندی	طابور کاتبی	٥		پلونه، صربیه، یونان	زیور »	»		»
محمد سعید »	یوزباشی			یونان	عزمی »	»		»
محمدشفیع »	»				علی »	»		»
علی آغا	»	٥		یونان	دبوی مأموری احمدجدی »	»		
خلیل افندی	»							

یکرمی سکزنجی صامسون ردیف لواسنه منسوب اللی التنجی کره‌سون الایی

قائممقام خالد بك یونان، قره‌طاغ، کرید، افتخار مدالیه‌سی

ردیف اللی التنجی الایك برنجی کره‌سون طابوری امرا و ضابطانی

اسامی	رتبه	ع	م	مدالیه	اسامی	رتبه	م	مدالیه
توفیق افندی	بیکباشی				عثمان افندی	ملازم ثانی		
جرجیس »	طابور کاتبی			یونان	فائق »	»		یونان
احمد »	یوزباشی			»	محمد »	»		»
عمر وصفی »	»				رمزی »	»		»
حمدی »	»			یونان	دبوی مأموری حافظ رفعت »	»		
محمد امین »	»			پلونه، افتخار، یونان	تفنکجی حسین اوسته			یونان

ردیف اللی التنجی الایك ایکنجی اردو طابوری امرا و ضابطانی

اسامی	رتبه	ع	م	مدالیه	اسامی	رتبه	ع	م	مدالیه
زهدی افندی	بیکباشی		٤		احمد افندی	یوزباشی		٥	یونان
فیضی افندی	طابورکاتبی			کوش، امتیاز، یونان	شوقی «	ملازم ثانی			
علی افندی	یوزباشی			پلونه، یونان	احمدتوفیق «	«			
عثمان اغا	«		٥	کرید، پلونه، یونان	عزت «	«			
حفظاه اغا	«			پلونه، یونان	فتحی «	«			یونان
					دبوی مأموری عابدین «	«			

ردیف اللی التنجی الایك اوچنجی پرشنبه طابوری امرا و ضابطانی

اسامی	رتبه	ع	م	مدالیه	اسامی	رتبه	ع	م	مدالیه
محمدعزت افندی	بیکباشی			یونان	کامل افندی	ملازم ثانی			یونان
مصطفی ذهنی «	طابورکاتبی			«	عبداه افندی	«			
وهبی «	یوزباشی		٥	«	حسین افندی	«			
احمد اغا	«			«	مصطفی افندی	«			
حسین «	«			«	دبوی مأموری اسعد «	«			
مصطفی «	«			«					

ردیف اللی التنجی الایك دردنجی تیره بولی طابوری امرا و ضابطانی

اسامی	رتبه	ع	م	مدالیه	اسامی	رتبه	ع	م	مدالیه
تحسین افندی	بیکباشی	٤	٥	یونان	حسین افندی	ملازم ثانی			
عارف «	طابورکاتبی		٥	«	احمد «	«			یونان
مصطفی «	یوز باشی			«	عثمان «	«			افتخارکوش، امتیاز، یونان
علی رضا «	«			«	احمد «	«			یونان
محی الدین «	«			«	یوسف «	ملازم اول		٤	پلونه
غالب «	«			«	تفنکجی مصطفی اوسته				یونان

طربزون قلعه‌سی امرا و ضابطانی

اسامی	رتبه	ع	م	مداليه	اسامی	رتبه	ع	م	مداليه
صادق بك	قائمقام	٤	٤		محی الدين افندی	ملازم اول			
امين افندی	يوز باشی				طاهر «	ملازم ثانی		٥	تخليصيه
اسماعيل حقی افندی	«				حسين اغا	«		٥	

طبيب میر الای علی بك م ٤ صربيه مداليه‌سی

جراح حاجی نوری افندی ‖ اجزاجی شمسی افندی ثالثه

صامسون قلعه‌سی امرا و ضابطانی

اسامی	رتبه	ع	م	مداليه	اسامی	رتبه	ع	م	مداليه
جمال افندی	بيكباشی				مصطفی افندی	ملازم ثانی			
محمود وصفی «	قول اغاسی		٥		اجزاجی محمد شكری «				
كامل «	يوز باشی				جراح ولی «				
طبيب شوكت «	«		٥		تيمورجی احمد اغا				
محمد شكری «	ملازم ثانی								

﴿ دردنجی اردوی همايونه منسوب نظاميه يكرمی يدنجی الای ﴾

مير الای حسيب بك م ٤ كموش امتياز ، روسيه مداليه‌لری

نظاميه يكرمی يدنجی الايك برنجی طابوری امرا و ضابطانی

اسامی	رتبه	ع	م	مداليه	اسامی	رتبه	ع	م	مداليه
محمد افندی	بيكباشی				احمد اغا	ملازم ثانی			
محمد حمدی «	الای كاتبی			كريديه	صالح بك	«			
صالح اغا	يوز باشی				بكر اغا	«			
خليل اغا	«		٥		محمد ثاقب افندی	«			
عاكف افندی	«				رجب «	«			
حسين اغا	«				شكری «	«			
ايوب اغا	ملازم ثانی				عثمان نوری «	«			

نظاميه يكرمى يدنجى الايك اوچنجى طابورى امرا و ضابطانى

اسامی	رتبه	ع	م	مداليه	اسامی	رتبه	ع	م	مداليه
حسن افندى	بيكباشى				جراح صالح افندى				
منحل	طابوركاتبى				صفر »	ملازم ثانى			
محمد »	طابور امامى				نظمى »	»			
طبيب حسين حسنى »	يوزباشى				منحل	»			
ذاكر »	»				نصرت افندى	»			
صبيح »	»				صفر »	»			
حسين اغا	»				منير بك	»			
شمس الدين اغا	»				طوسون افندى	»			
اجزاجى جميل افندى					منحل	»			

دردنجى اردوى همايونه منسوب طربزون علاوه فرقه‌سى

طربزون علاوه فرقه‌سنه منسوب طربزون علاوه لواسى

طربزون علاوه لواسنه منسوب طربزون علاوه الايى

قوماندانى

قائممقام فؤاد بك

طربزون علاوه الاينه منسوب برنجى طربزون طابورى ضابطانى

اسامی	رتبه	ع	م	مداليه	اسامی	رتبه	ع	م	مداليه
نظام الدين بك	قول اغاسى		٤	كوش امتياز ، يونان	نائل افندى	ملازم اول			
سليمان افندى	ملازم اول		٥		حسن خيرى »	»			يونان
منحل	»								

طربزون علاوه الاينه منسوب ايكنجى طربزون طابورى ضابطانى

اسامی	رتبه	ع	م	مداليه	اسامی	رتبه	ع	م	مداليه
مصطفى اغا	قول اغاسى		٥	پلونه	احمد اغا	ملازم اول		٥	
منحل	ملازم اول				اسلام اغا	»			
منحل	»								

طربزون علاوه الاينه منسوب اوچنجى طربزون طابورى ضابطانى

اسامی	رتبه	ع	م	مداليه	اسامی	رتبه	ع	م	مداليه
شوق افندى	قول اغاسى				منحل	ملازم اول			
منحل	ملازم اول				احمد شاكر اغا	»			
بلال اغا	»								

طربزون علاوه الاینه منسوب دردنجی پولاتحانه طابوری ضابطانی

اسامی	رتبه	ع	م	مدالیه	اسامی	رتبه	ع	م	مدالیه
محمد رامز افندی	قول اغاسی		٤	افتخار، کریده، یونان	حمید افندی	ملازم اول		٥	یونان
محمد صالح »	ملازم اول			یونان	علی »	»			»
حسن »	»								

طربزون علاوه لواسنه منسوب سورمنه علاوه الایی

قوماندان

قائممقام حاجی عبداه بك

سورمنه علاوه الاینه منسوب برنجی سورمنه طابوری ضابطانی

اسامی	رتبه	ع	م	مدالیه	اسامی	رتبه	ع	م	مدالیه
حضرت اغا	قول اغاسی		٤	یونان	مصطفی اغا	ملازم اول			
شفیق افندی	ملازم اول		٥	»	موسی افندی	»		٥	یونان
عارف »	»			»					

سورمنه علاوه الاینه منسوب ایکنجی سورمنه طابوری ضابطانی

اسامی	رتبه	ع	م	مدالیه	اسامی	رتبه	ع	م	مدالیه
منحل	قول اغاسی				ابراهیم اغا	ملازم اول			
منحل	ملازم اول				خلیل افندی	»			
محمد اغا	»								

سورمنه علاوه الاینه منسوب اوچنجی بیوکلیمان طابوری ضابطانی

اسامی	رتبه	ع	م	مدالیه	اسامی	رتبه	ع	م	مدالیه
احمد حلمی افندی	قول اغاسی	٤	٥	صنایع نفیسه	عارف افندی	ملازم اول			یونان
خیری »	ملازم اول								
منحل	»				محمد امین افندی	»			»

سورمنه علاوه الاینه منسوب دردنجی تیره‌بولی طابوری ضابطانی

اسامی	رتبه	ع	م	مدالیه	اسامی	رتبه	ع	م	مدالیه
حمزه خلوصی اغا	قول اغاسی	٤		یونان	محمد طورسون افندی	ملازم اول			یونان
حسین افندی	ملازم اول			پلونه، یونان	حسنی »	»		٥	»
منحل	»								

طربزون علاوه فرقه‌سنه منسوب ریزه علاوه لواسی

ریزه علاوه لواسنه منسوب ریزه علاوه الایی

قوماندان حاجی اسماعیل افندی الای امینی

ریزه علاوه الاینه منسوب برنجی ریزه طابوری ضابطانی

اسامی	رتبه	ع	م	مدالیه	اسامی	رتبه	ع	م	مدالیه
منحل	قول اغاسی				علی افندی	ملازم اول			یونان
صالح افندی	ملازم اول			یونان	اسماعیل »	»			»
احمد »	»			»					

ریزه علاوه الاینه منسوب ایکنجی ریزه طابوری ضابطانی

اسامی	رتبه	ع	م	مدالیه	اسامی	رتبه	ع	م	مدالیه
منحل	قول اغاسی				محمد اغا	ملازم اول			
احمد اه اغا	ملازم اول				منحل	»			
طورسون اغا	»								

ریزه علاوه الاینه منسوب اوچنجی اوف طابوری

اسامی	رتبه	ع	م	مدالیه	اسامی	رتبه	ع	م	مدالیه
طاهر افندی	قول اغاسی			یونان	رمزی افندی	ملازم اول			
احمد »	ملازم اول		ه	»	احمدجودت »	»			
منحل	»								

ریزه علاوه الاینه منسوب دردنجی اوف طابوری

اسامی	رتبه	ع	م	مدالیه	اسامی	رتبه	ع	م	مدالیه
فیضی افندی	قول اغاسی				منحل	ملازم اول			
حسین اغا	ملازم اول				عمر اغا	»			
نوری اغا	»								

ریزه علاوه لواسنه منسوب مه‌پاوری علاوه الایی

قوماندان منحل

مه‌پاوری علاوه الاینه منسوب برنجی مه‌پاوری طابوری ضابطانی

اسامی	رتبه	ع	م	مدالیه	اسامی	رتبه	ع	م	مدالیه
حمدی اغا	قول اغاسی			یونان	احمد افندی	ملازم اول			
منحل	ملازم اول				رضا »	»			یونان
عثمان افندی	»								

مه‌پاوری علاوه الاینه منسوب ایکنجی اتنه طابوری ضابطانی

اسامی	رتبه	ع	م	مدالیه	اسامی	رتبه	ع	م	مدالیه
ادهم افندی	قول‌اغاسی		٥	یونان	نظمی افندی	ملازم‌اول			
حسین »	ملازم‌اول				عمر »	»			
علی »	»		٥	یونان					

مه‌پاوری علاوه طابورینه منسوب اوچنجی آتنه طابوری ضابطانی

اسامی	رتبه	ع	م	مدالیه	اسامی	رتبه	ع	م	مدالیه
مصطفی افندی	قول‌اغاسی				مصطفی اغا	ملازم‌اول			
منحل	ملازم‌اول				ابوزر اغا	»			
محمد افندی	»								

کره‌سون علاوه فرقه‌سی

کره‌سون علاوه فرقه‌سنه منسوب کره‌سون علاوه لواسی

کره‌سون علاوه لواسنه منسوب کره‌سون علاوه الایی

قوماندان منحل

کره‌سون علاوه الاینه منسوب برنجی کره‌سون طابوری ضابطانی

اسامی	رتبه	ع	م	مدالیه	اسامی	رتبه	ع	م	مدالیه
شمعی افندی	قول‌اغاسی			یونان	علی افندی	ملازم‌اول			
علی رضا »	ملازم‌اول			»	مصطفی »	»			یونان
منحل	»								

کره‌سون علاوه الاینه منسوب ایکنجی کره‌سون طابوری ضابطانی

اسامی	رتبه	ع	م	مدالیه	اسامی	رتبه	ع	م	مدالیه
مصطفی افندی	قول‌اغاسی			کرید	حسین اغا	ملازم‌اول			
حاجی محمد اغا	ملازم‌اول				حلمی افندی	»			
سعید اغا	»								

کره‌سون علاوه الاینه منسوب اوچنجی کره‌سون طابوری ضابطانی

اسامی	رتبه	ع	م	مدالیه	اسامی	رتبه	ع	م	مدالیه
درویش اغا	قول‌اغاسی			یونان	محمد اغا	ملازم‌اول			
منحل	ملازم‌اول				محمد اغا	»			
حسن اغا	»								

کره‌سون علاوه الاینه منسوب دردنجی اردو طابوری ضابطانی

اسامی	رتبه	ع	م	مداليه	اسامی	رتبه	ع	م	مداليه
مصطفی افندی	قول اغاسی			یونان	احمد افندی	ملازم اول			
منحل	ملازم اول				مصطفی اغا	»			
ابراهیم افندی	»			یونان					

کره‌سون علاوه لواسنه منسوب اردو علاوه الایی

قوماندان بها بك قائممقام

اردو علاوه الاینه منسوب برنجی اردو طابوری ضابطانی

اسامی	رتبه	ع	م	مداليه	اسامی	رتبه	ع	م	مداليه
طاهر افندی	قول اغاسی				حاجی شاکر افندی	ملازم اول			
منحل	ملازم اول				بکر اغا	»			
امراه اغا	»								

اردو علاوه الاینه منسوب ایکنجی اردو طابوری ضابطانی

اسامی	رتبه	ع	م	مداليه	اسامی	رتبه	ع	م	مداليه
سلیمان اغا	قول اغاسی				شریف اغا	ملازم اول		٥	
حسام الدین افندی	ملازم اول				عبدالرحمن اغا	»			
منحل	»								

اردو علاوه الاینه منسوب اوچنجی پرشنبه طابوری ضابطانی

اسامی	رتبه	ع	م	مداليه	اسامی	رتبه	ع	م	مداليه
اسماعیل افندی	قول اغاسی			یونان	مصطفی افندی	ملازم اول			کریده، یونان
محمد »	ملازم اول			»	کامل »	»			
راشد »	»			»					

اردو علاوه الاینه منسوب دردنجی پرشنبه طابوری ضابطانی

اسامی	رتبه	ع	م	مداليه	اسامی	رتبه	ع	م	مداليه
محمد اغا	قول اغاسی			پلونه، یونان	محمد افندی	ملازم اول		٥	
محمد افندی	ملازم اول				علی »	»		٥	
ابراهیم اغا	»								

کرەسون علاوه فرقەسنه منسوب اونیه علاوه فرقەسی

اونیه علاوه لواسنه منسوب اونیه علاوه الایی

قوماندان اسماعیل بك قائمقام قره طاغ ، کرید ، یونان مدالیەلری

اونیه علاوه الاینك برنجی اونیه طابوری ضابطانی

اسامی	رتبه	ع	م	مدالیه	اسامی	رتبه	ع	م	مدالیه
احمد افندی	قول اغاسی				احمد افندی	ملازم اول			یونان
تحسین »	ملازم اول		٥	یونان	منحل	»			
اسحق »	»			»					

اونیه علاوه الاینك ایکنجی اونیه طابوری ضابطانی

اسامی	رتبه	ع	م	مدالیه	اسامی	رتبه	ع	م	مدالیه
بکر اغا	قول اغاسی		٥		منحل	ملازم اول			
خورشید اغا	ملازم اول				مصطفی اغا	»			
احمد اغا	»								

اونیه علاوه الاینك اوچنجی فاتسه طابوری

اسامی	رتبه	ع	م	مدالیه	اسامی	رتبه	ع	م	مدالیه
عرفان بك	قول اغاسی		٤	یونان	حمزه افندی	ملازم اول			یونان
منحل	ملازم اول				شکری »	»			»
منحل	»								

اونیه علاوه الاینك دردنجی فاتسه طابوری امرا وضابطانی

اسامی	رتبه	ع	م	مدالیه	اسامی	رتبه	ع	م	مدالیه
حسن اغا	قول اغاسی		٥		عمر اغا	ملازم اول			
محمد افندی	ملازم اول		٥		عبد الوهاب اغا	»			
احمد اغا	»								

اماسیه علاوه فرقەسی

اماسیه علاوه فرقەسنه منسوب صامسون علاوه لواسی

صامسون علاوه فرقەسنه منسوب صامسون علاوه الایی

قوماندان منحل

صامسون علاوه الاینك برنجی صامسون طابوری ضابطانی

اسامی	رتبه	ع	م	مدالیه	اسامی	رتبه	ع	م	مدالیه
منحل	قول اغاسی				منحل	ملازم اول		٥	افتخار، یونان، تخلیصیه
نوری افندی	ملازم اول	٤		یونان	حسن افندی	»			
حسین »	»		٥	»					

صامسون علاوه الاینك ایکنجی صامسون طابوری ضابطانی

اسامی	رتبه	ع	م	مدالیه	اسامی	رتبه	ع	م	مدالیه
حافظ عثمان افندی	قول اغاسی		٥		عثمان اغا	ملازم اول			
ابراهیم حقی »	ملازم اول				رشید اغا	»			
منحل	»								

صامسون علاوه لواسنه منسوب چارشنبه علاوه الایی

قوماندان منحل

چارشنبه علاوه الاینك برنجی چارشنبه طابوری ضابطانی

اسامی	رتبه	ع	م	مدالیه	اسامی	رتبه	ع	م	مدالیه
حاجی اسماعیل افندی	قول اغاسی			یونان	عزت افندی	ملازم اول			یونان
منحل	ملازم اول				منحل	»			
مصطفی افندی	»			یونان					

چارشنبه علاوه الاینك ایکنجی چارشنبه طابوری ضابطانی

اسامی	رتبه	ع	م	مدالیه	اسامی	رتبه	ع	م	مدالیه
ادهم افندی	قول اغاسی				نصرت افندی	ملازم اول			
منحل	ملازم اول				محمد اغا	»			
منحل	»								

چارشنبه علاوه الاینك اوچنجی چارشنبه طابوری ضابطانی

اسامی	رتبه	ع	م	مدالیه	اسامی	رتبه	ع	م	مدالیه
راشد افندی	قول اغاسی		٥	افتخار، یونان	مصطفی اغا	ملازم اول			
حسن اغا	ملازم اول				حاجی حسین اغا	»			
عمر اغا	»		٥						

چارشنبه علاوه الاینك دردنجی چارشنبه طابوری ضابطانی

اسامی	رتبه	ع	م	مدالیه	اسامی	رتبه	ع	م	مدالیه
احمد فوزی افندی	قول اغاسی		٥	صنایع	شمس الدین اغا	ملازم اول			
درویش اغا	ملازم اول				حاجی حسین اغا	»			
احمد اغا	»								

طربزون حمیدیه خستەخانەسی امرا وضابطانی

اسامی	رتبه	ع	م	مدالیه	اسامی	رتبه	ع	م	مدالیه
طربزون قلعەسی طبیبی علی بك	میرالای		٤	صربیه	طربزون قلعەسی اجزاجیسی				
طبیب حسین افندی	یوزباشی				شمسی افندی	ثالثه			
طربزو قلعەسی جراحی حاجی نوری افندی					اجزاجی طناش	»			
جراح عثمان افندی				تخلیصیه					

طربزون رشدیهٔ عسکریەسی

مدیر محمد توفیق افندی قول اغاسی م ٥

اسامی	رتبه	ع	م	مدالیه	اسامی	رتبه	ع	م	مدالیه
عربی معلمی محمود عمادالدین افندی	پایهٔ مجرد	۳	٤		خطترکی معلمی حاجی زهدی افندی				
» » توفیق »	دوریه مدرسی		٥		املا معلمی اسماعیل افندی				
فارسی معلمی زهدی »	دوریه مدرسی				داخلیه ضابطی شمس الدین افندی	یوزباشی			تخلیصیه
جغرافیا هندسه معلمی عثمان نافذ »	قول اغاسی		٤	یونان	» » محمد رفعت »	ملازم اول			
ریاضیه معلمی بکر صدقی »	یوزباشی		٤	»	» » حسن »	ملازم ثانی			
رسم معلمی احمد رفعت »	ملازم ثانی				» » رضا »	»			
قواعد معلمی محمد »	دوریه مدرسی				سرخدمه خلیل اغا				
لسان معلمی مصطفی »	ملازم ثانی								

اون اوچنجی ارزنجان ردیف فرقەسنه منسوب یکرمی التنجی ارضروم لواسنك اللی ایکنجی بایبورد الاینك اوچنجی کوموشخانه طابوری امرا وضابطانی

اسامی	رتبه	ع	م	مدالیه	اسامی	رتبه	ع	م	مدالیه
حاجی حسین عونی افندی	بیکباشی				حافظ عبدالرحمن افندی	ملازم ثانی			
محمد نورالدین »	طابور کاتبی				محمد شریف »	»			
علی حیدر »	یوزباشی		٥		صبری »	»			
توفیق »	»		٤		محمد »	»			
حاجی اسماعیل »	»				دیوی مأموری رفعت »				
محمد امین »	»			یونان	تفنکجی محمد شوقی »				

کوموشخانه علاوه طابوری ضابطانی

اسامی	رتبه	ع	م	مدالیه	اسامی	رتبه	ع	م	مدالیه
توفیق افندی	قول اغاسی		٥		منحل	ملازم اول			
منحل	ملازم اول				محمد توفیق افندی	»			
محمد افندی	»								

نظامیه یکرمی یدنجی الایك ایکنجی طابورینك کموشخانه‌ده ارامساز ضابطانی

مختار بك	یوزباشی	توفیق افندی	ملازم ثانی

اللی ایکنجی ردیف الاینك دردنجی کلکیت طابوری امرا وضابطانی

اسامی	رتبه	ع	م	مدالیه	اسامی	رتبه	ع	م	مدالیه
مصطفی سعاد افندی	بیکباشی		٥	یونان	ادهم »	ملازم ثانی			
حاجی طیار »	طابور کاتبی		٥		رجب »	»			
کاظم »	یوزباشی				حقی »	»			
حسن رفعت »	»			کرید	دبوی مأموری ابراهیم »	»			
محمد »	»			کرید، پلونه					
یوسف »	»			پلونه					

کلکیت علاوه طابوری ضابطانی

اسامی	رتبه	ع	م	مدالیه	اسامی	رتبه	ع	م	مدالیه
حسن تحسین افندی	قول اغاسی				احمد افندی	ملازم اول			
ناظم »	ملازم اول				عبدالرحمن حسام الدین »	»			
حسنی افندی	»								

خاصه اردی همایونه منسوب قسطمونی فرقه‌سنه ملحق یدنجی ردیف الاینك ایکنجی بافره طابوری امرا و ضابطانی

اسامی	رتبه	ع	م	مدالیه	اسامی	رتبه	ع	م	مدالیه
کامل افندی	بیکباشی		٤	یونان	شاکر افندی	ملازم ثانی			یونان
محمد حلمی »	طابور کاتبی			»	حمدی »	»			»
مصطفی اغا	قول اغاسی			»	محمد نجم الدین »	»			
اسماعیل اغا	»		٥	»	محمد »	»			یونان
مصطفی اغا	یوزباشی			کموش امتیاز، یونان	دبوی مأموری علی »	»			
کریم افندی	»				تفنکجی علی اوسته			٥	»

بافره علاوه طابوری ضابطانی

اسامی	رتبه	ع	م	مدالیه	اسامی	رتبه	ع	م	مدالیه
حسین اغا	قول اغاسی		٥	کموش امتیاز، یونان	بکر افندی	ملازم اول		٤	یونان
اسماعیل حقی افندی	ملازم اول				مصطفی »	»			»
محمود »	»		٥	یونان					

مركز ولايتده بولنان رؤساى روحانيه

طربزون و توابعى روم متره‌پوليدى قسطنديئوس افندى سر پسقپوس م ٢	طربزون و توابعى ارمنى مرخصه‌سى وكيلى راهب‌ازنيك افندى طربزون‌وتوابعى ارمنى قتوليك مرخصه‌لغى منحل

طربزونده بولنان مأمورين اجنبيه

اوستريا و مجارستان دولت فخيمه‌سى

جنرال‌قونسلوسلغى‌منحل‌اولوب‌وكالة بلچيقا قونسلوسى‌موسيو آنيليوساسى‌ايفاى‌وظيفه ايتمكده‌در
قنچلار و ترجمانى موسيو فردين قومه ع ٤ م ٥

فرانسه حكومت فخيمه‌سى

قونسلوسى موسيو قولومب قنچلارى‌منحل‌اولوب‌وكالة ايكنجى ترجمان مصريان‌مقرديچ افندى طرفندن ايفاى‌وظيفه اولنمقده‌در	برنجى ترجمانى مصريان‌اوخانس افندى ع٤م٥ ايكنجى ترجمانى مصريان مقرديچ افندى م٣

روسيه دولت فخيمه‌سى

قونسلوسى موسيو نيقوله اسچاقونوف قنچلارى منحل	كاتبى قره‌بت مليك صراديان افندى م ٥ ترجمانى نوريخانيان اوحانس افندى

انكلتره دولت فخيمه‌سى

قونسلوسى‌موسيولونفورت‌امريقاحكومت‌فخيمه‌سنك‌قونسلوس‌مأمورلغى دخى‌عهده‌سنده‌در
ترجمانى هكيميان قوميداس افندى م ٥

ايتاليا دولت فخيمه‌سى

قونسلوسى موسيو ماجنتا	ترجمانى موسبو الفونس غوليلمى

ايران دولت عليه‌سى

باش شهبندرى مفخم الملك حاجى ميرزا رضى خان ع ٣ م ٢
ترجمان موسيو اميل ويتال

بلچيقا دولتى

قونسلوسى موسيو اتيليو ساسى ع ٣ م ٢
دانيمارقه دولتنك طربزون قونسلوس وكالتى دخى عهده‌سنده‌در
ترجمان موسيو فردين قومه ع ٤ م ٥

يونان دولتى

قونسلوسى موسيو ويتاليس م ٤ ‖ ترجمانى موسيو يانى قپانى

طربزونده بولنان واپور اجنته‌لرى

ادارهٔ مخصوصه

ميدان شرقيده

آجنته اسماعيل افندى ‖ كاتبى امين افندى

قورجى عثمانلى قومپانياسى

سمرجيلر باشنده

آجنته‌سى فوستروپولو يوركى افندى
برنجى كاتب لفتراكى افندى ‖ ايكنجى كاتب ديوميدى افندى

لوئيد نمچه قومپانياسى

ميدان شرقيده

سر آجنته موسيو آتيليو ساسى ع ٣ م ٢
سركاتب موسيو فردين قومه ع ٤ م ٥ ‖ كاتب قپودانيان بدروس افندى
كاتب نوريان فرانچسقو افندى

روس قومپانياسى

ميدان شرقيده

آجنته موسيو امانويل صرافيموف
سر كاتب و پوسته مأمورى فرانچسقو افندى ‖ ايكنجى كاتب بابكيان كرقور افندى

فرانسز مساژری قومپانیاسی

میدان شرقیده

آجنته و پوسته مأموری بویاجیدی قسطی افندی	کاتب موسیو پتراکی صواری کاتب و پوسته کاتبی مارمیان مقردیج افندی

فرانسز پاکه قومپانیاسی

میدان شرقیده

آجنته مصریان مقردیج افندی م ٣	کاتبی مصریان اوسب افندی

یونان قومپانیاسی

میدان شرقیده

آجنته موسیو نیقولا قسطنطینوف	کاتبی موسیو پنایوط قسطنطینوف

ایتالیا قومپانیاسی

میدان شرقیدی

آجنته ماخوخیان اونیك افندی

سرکاتب موسیو آمده غولیلمی	ایکنجی کاتب موسیو اتیلیو رادهلیا

المانیا دوشت لواند قومپانیاسی

سمرجیلر باشنده

آجنته موسیو هوشتراسر

کاتب موسیو پترو	کاتب موسیو اقولت

روس پرنس قاقارین قومپانیاسی

سمرجیلر باشنده

آجنته فوسترو پولو یورکی افندی	کاتب قسطنطین بابادوپولو افندی

مرکز ولایته ملحق نواحی

ماچقه ناحیه سی

اسامی	رتبه	ع	م	مداليه	اسامی	رتبه	ع	م	مداليه
مدیر راغب افندی	ثالثه	٤	٥		مدیر معاونی طودور افندی				
نائب وکیلی محمد رفیق «					معاون محررکومال کاتبی شکری «				

ناحیه مجلسی	
رئیس مدیر افندی	
(اعضاء طبیعیه)	(اعضاء منتخبه)
مدیر معاونی افندی	صفر اوغلی محمد افندی
معویرکو مال کاتبی «	نوری اغازاده عمر «
	یناق اوغلی اپوستول «
	پارشکوه اوغلی اندون «

مأمورین ناحیه	
معویرکو مال کاتبی رفیقی محمد افندی	دیون عمومیه مأموری علی شوکت افندی
صندوق امینی راسم «	« « کاتبی اصراه «
طاپو کاتبی عمر «	رژی مأموری سلیمان « م ٤
ضابطه مأموری عثمان «	اورمان پیاده مأموری عمر «

ماچقه ناحیه‌سنه دائر معلومات عمومیه

ماچقه ناحیه‌سنك مرکزی اولان جویزلك قریه‌سی طربزوندن التی ساعت مسافه‌ده و اضروم طریق کبیری اوزرنده و خمسی کوینه‌دن کلن دره ایله مریم آنا دره‌سنك برلشدکلری نقطه‌ده مبنی‌در . جویزلك ، ارضروم شوسه‌سی اوزرنده طربزوندن صوکره برنجی مرحله اولدیغندن کوندن کونه کسب معموریت ایتمکده و یکیدن برچوق منتظم مسافرخانه‌لر ، خانلر ، مغازه‌لر و دکانلر یاپیلمقده‌در . بر ایکی سنه اول‌ده کوزل بر حکومت دائره‌سی ایله بر مکتب ابتدائی و معارفه عقار اولمق اوزره برده هوتل یاپیلمشدر . سنوی اون بیك لیرا راده‌سنده وارداتی اولان بو ناحیه اهالیسنك نه‌قدر چالیشقان آدملر اولدقلرینی ، ایچلرندن بر چوق کیمسه‌لرك قافقاسیایه و روسیه‌نك قره دکز ساحلنده‌کی ایالاتنه کیدوب پاره قزاندقلرینی هر کس بیلیر . استانبولده حلاجلق ، باقرجیلق ، قلایجیلق کبی صنعتلرله مشغول اولان اصناف بتون ماچقه کویلولریدر .

ناحیه‌نك اراضیسی یوکسك طاغلردن ، مخفف اوچورومل‌ردن ، دهاش قیالقلردن تشکل ایتمش اولدیغندن زمینك بو عارضه‌لری اوزرنده و مزروع تر‌لالر ، واسع اورمانلر اره‌سندن کویلرك کوروشی پك کوزلدر . خمسی کوی طرفلرینك ناصل بدایع طبیعته جلوه‌کاه اولدیغنی اورادن کچنلر پك ایی تخطر ایدرلر . لطافت و غرابت موقعیه‌سیله اشتهار

ایدن و رسمی ولایته دائر ویریلان معلومات عمومیه صیره‌سنده باصیلان سومه‌لا مناستری ده بو ناحیه داخلنده‌در .

طربزون ـ ارضروم شوسه‌سنك بو ناحیه داخلنده‌کی قسمی یالکز طربزون ولایتنك دکل بلکه بتون دنیانك اك کوزل و اك دلنشین یرلرندندر .. یولك هر ایکی طرفنه باقلش اولسه‌کز فاصولیه ، تتون و مصر ترلالری و جسیم اغاجلر ارەسنده بر چوق کویلر کوریرسکز ، بورالرینی کموشخانه‌نك ، شیران وکلکیت طرفلرینك قسوت‌بخش و حزن‌انکیز یرلریله مقایسه ایتمك روا دکلدر . انسان بورالرده دائما بر سعی و فعالیتك اثارینی کورور و کندیسنك چالیشقان و غیور بر خلق ارەسنده بولندیغنه قائل اولور . طبیعتك بدایع و محاسنی بر طرفدن انظار حیرتکزده تجلی ایتدیکی حالده دیکر طرفدن ترلالرده چالیشان ارکك و قادینلرك ، حیوان سوریلرینی اوتلادان چوجقلرك حالی ، اطرافك‌ یشیلکله ایچنده عرض چهرهٔ ابتسام ایدن مناظری سزده بر حس ممنونیت اویاندیریر . بوراده فعالیت بشریه‌نك اثاری بولنان کویلر ، مزروع ترلالر بیتر بیتمز دها اوته‌ده قره‌جه سوریلرینك جولانکهی اولان مخوف و مدهش اورمانلر باشلار .. یولك بر طرفی بویچه امتداد ایدن اوچوروملر ، قورقونج قیالقلر انظاره بتون بتون مهابت بخش اولور .

ولایته دائر ویریلان معلومات عمومیه آره‌سنده و خصوصی یوللردن بحث ایدلدیکی صیره‌ده ماچقه ناحیه‌سنك مرکزی اولان جویزلکدن باشلایوب یایلالره کیدن قره‌قپان یولندن و بش التی سنه‌اول قروملیلرك کندی کویلرینه قدر یاپدیردقلری یولدن سویله‌مش ایدك .

تکمیل ناحیه‌ده ذکور و اناث ١٣٥٧٢ اسلام ١٥٨٦٣ روم و ٣٩٧ ارمنی‌که جمعاً ٢٩٨٣٢ نفوس واردر .

ماچقه کویلولری زراعت عادیه ایله و قسم محدودی دخی کراسته و کمور اخراجاتیله تأمین معیشت ایدرلر . ماچقه‌لیلر تجارت ایچون کیتدکاری مملکتلرده توتونجیلك ، رنجبرلك ، باقرجیلك ، قلایجیلق ، حلاجلق و ترزیلك ایله مشغول اولورلر . البسه‌لری اکثریتله یوکدن یاپدقلری و شال تعبیر ایتدکلری بر نوع قماشدن معمول زیبقه ومنتان وقسماً دخی قراوانه شالوادر . ناحیه مرکزنده منتظم بر حکومت قوناغی ، بر مدرسه ، بر مکتب ابتدائی ، بر جامع شریف واردر . ماچقه خرستیانلری تعصبلریله کسب اشتهار ایتمشلردر . دیار غربتده قزاندقلری پاره‌لرله ناحیه‌نك مختلف کویلرندن بشقه نره‌ده بر تپه ، بر اویوق کورمشلر ایسه اوراده اوفق بیوك بر کلیسا یاپمغی اونوتمامشلردر . بوکون یالکز ماچقه‌یه تابع کویلرده بش یوز کلیسا بولندیغنی سویلیه‌جك اولور ایسه‌ك انسان بحق حیرتده قالیر .
جویزلکده معارف نامنه کوزل بر هوتل وجوده کتیرلمش و بدل ایجاری اولان اوتوز

ليرا مكتب ابتدائى معلمنك معاشنه قارشولق اتخاذ اولنمشدر . جويزلك قصبه‌سنده ١٠ خانه، ٢٠ خان ، ١٣٠ دكان ، ٩ مغازه ، ٢ دكرمن ، ٨ فرون ، ٢ اوقنطه ، ٥ هوتل ايله قراى ملحقه‌ده ٤٩٣٠ خانه ١٤٠ خان ، ١٢٠ دكان ، ١١٠ دكرمن و ١٥ فرون واردر .

ناحيه داخلنده قرقدن زياده يايلا صايلير : يايلا حياتندن ، بونـلرك اسپه‌لا ، خواجه مزارى كبى مشهورلرندن ولايته دائر ويريلان معلومات عموميه صيره‌سنده اوزون اوزادى بحث ايتمش ايدك .

ناحيه‌نك باشليجه حاصلات ارضيه‌سى آرپه ، بغداى ، چاودار ، مصر داريسى ، فاصوليه، فندق ، بقله و نخوددن عبارت اولوب سبزه‌نك و ميوه‌نك بر چوق نوعلرى واردر .

جويزلكده آوروپادن كتيريلان دميردن بالطـه و چيوى و قازمه كبى آلات و ادوات ايله باقردن متنوع شيلر ياپلمقده و ايپلكدن كوملك ، پشكير كبى منسوجات چيقارلمقده‌در .

محصولات حيوانيه‌سى سنوى يكرمى بيك اوقه‌دن زياده اخراج اولنـان تره ياغى ايله پينر ، درى و يوك و يومورطه‌دن عبارتدر . سورمنه‌دن صوكره ماچقه‌نك تره‌ياغى نفاستيله مشهوردر .

يومره ناحيه‌سى

اسامى	رتبه	ع	م	مداليه	اسامى	رتبه	ع	م	مداليه
مدير حاجى سليمان راقم افندى	ثالثه		٤	مجيديه	مدير معاونى يانى اغا				
نائب وكيلى شاكر ه					معاون ويركو مال كاتبى محمد ضيا افندى				

مجلس ناحيه

رئيس مدير افندى

(اعضاء طبيعيه)	(اعضاء منتخبه)
مدير معاونى اغا	بيراقدارزاده على اغا
معاون ويركو مال كاتبى افندى	كمركجى‌زاده محمد اغا
	مويس اوغلى ليا اغا
	بياض اوغلى الطوم اغا

مأمورين ناحيه

معاون ويركو مال كاتبى رفيقى عمر افندى				ليمان رئيسى كنج اغا
صندوق امينى احمد الهامى ه				ديون عموميه مأمورى رفعت افندى
طابو كاتبى عمر نظيف افندى				ديون عموميه كاتبى صالح ه
ضابطه مأمورى الياس اغا	قول وكيلى	٥	افتخار	

بوصره ناحیه‌سنه دائر معلومات عمومیه

بوصره ناحیه‌سنك مركزی اولان دیرونه قصبه‌سی طربزونك شرقنده وساحل بحرده دیرونه دره‌سنك مصبنده‌در . ملحقات سائره كبی بوناحیه‌ده اوفاق بیوك برطاقم طاغلردن تپه‌لردن تشكل ایتمشدر . ولایتك احوال عمومیهٔ اقلیمیه‌سنه دائر فصل مخصوصنده ویردیكمز معلومات بورایه‌ده تماميله قابل تطبیقدر . ساحل بوینده بولنان وساحلدن براز ایچرویه طوغری اولان كویلرده یازلری وخامت هوادن طولایی اوطورمق قابل اوله‌مدیغندن یاز كلیر كلمز اهالیسی یایلالره كتمكده‌درلر . هواسی جید اولان كویلرك اهالیسی‌ده عادت قدیمه وماءاوفه‌لرینه اتباعاً وفقط قسماً موسم صیفده یایلالره كیدرلر . ناحیه حكومتی‌ده هرسنه حزیران اواسطنده هواسی معتدل اولان یوكسك كویلره نقل اولنوب ایلول اواسطنه وهوالرك پك صیجاق كتدیكی سنه‌لرده ایلول نهایتنه‌قدر بوكویلرده اوطوریلور . ناحیه‌نك جانب غربیسنده شانه دره‌سنك دكیز كنارندن برساعت یوقاروسنده‌ودره‌نك كنارنده برمعدن صویی منبعی اولوب بونك امراض معدویه وجلدیه‌یه نافع اولدیغی مجربدر . بوصوشیشه‌لرله طربزونه كتوریلوب بورادن‌ده بعضاً محال سائره‌یه كوندرلمكده‌در . ناحیه‌نك نفوس عمومیه‌سی ذكورواناث یكرمی بیك التی‌یوز یدی اسلام وبش‌بیك التمش طقوزروم‌ودرت بیك بشیوز اون‌بر ارمنی‌كه جمعاً اوتوز بیك یوزسكسان‌یدی‌نفوسدن عبارت اولوب‌اهالیسی زراعتله تأمین معیشت ایتمكده‌در . ساحل اهالیسندن پك آزلری قایقجیلق ایدرلر . بعضیلری‌ده روسیه‌یه كیدوب قزاندقلری پاره‌لری مملكتلرینه كتوریرلر . طرز تلبسلری اكثریتله یوك وپاموقدن معمول زیبقه وشالوار ایله منتان كبی‌شیلر اولوب ارباب ثروتدن اولانلری چوحه شالوار ومنتان اكتسا ایدرلر . ناحیه‌نك باشلوجه محصولات ارضیه‌سی فندق ومصر اولوب بغدای ، ارپه وفصولیه كبی شیلر اهمیتسزدر . میوه نوعندن دخی اوزوم ، الما وارمود اولور ایسه‌ده بونلردن بالنسبه زیاده‌جه اولان وطربزونه نقل‌وفروخت ایدیلان المادر . محصولات حیوانیه دخی یاغ ، پینر ، یوك ، بال ، بال‌مومی ویومورطه‌دن عبارتدر . مركز ناحیه‌ده برجامع شریف‌وبالاده ذكری‌سبقت ایدن دیرونه دره‌سی‌اوزرنده اولدقجه‌بیوك واخشاب بركوپری ایله ایكی‌خانه وایكی‌خان ودرت مغازه ویكرمی دكان وبش قهوه‌خانه وایكی‌فرون وقرای‌ملحقه‌سنده‌دخی ٤٤٥٩ خانه ٣ خان ٣٠٤٩ فرون ٥ قهوه‌خانه ١٤ مغازه ٢٤ دكان ٥٨ دكرمن واردر . برسنه ظرفنده بوصره لیماننه‌اوتوز یدی‌بیك‌درتیوز یكرمی‌بش طونیلاتو حجمنده‌اوچ‌یلكن‌كمیسی كلوب بونلرك جمله‌سی عثمانلی سنجاغنی حاملدر . بوناحیه‌خلقی‌ده بالعموم جری‌وچالاك وانواع اسلحه‌نك استعمالنده‌ماهر شجیع كیمسه‌لردر .

ناحیهٔ مذكوره لیماننه منسوب سفائن

عدد	جنس	طونیلاتوسی
١٧	قوطره	٥١

شارلی ناحیه‌سی

مدیر محمود افندی	مع ویرکو مال کاتبی بکر افندی
نائب وکیلی محمد افندی	

ناحیه مجلسی

رئیس مدیر افندی

اعضای طبیعیه	اعضای منتخبه
	خواجه زاده حاجی عمر افندی
مع ویرکو مال کاتبی افندی	خلیل زاده حاجی حسن افندی
	دلی حسن زاده حافظ یونس افندی
	علمدار زاده محمد اغا

مأمورین ناحیه

مع ویرکو مال کاتبی رفیقی محمد رشدی افندی	لیمان رئیسی احمد افندی یوز باشی
صندوق امینی عثمان افندی	دیون عمومیه مأموری علی رضا افندی
طاپو کاتبی مصطفی افندی	رژی مأموری سلیمان افندی
ضابطه مأموری علی اغا قول وکیلی	اورمان اونده‌لق مأموری یوسف افندی

شارلی ناحیه‌سنه دائر معلومات

شارلی قصبه‌سی « بشیك طاغی » دینیلان آغاجلق بر تپه‌نك اتکنده و دوز بر یرده مبنی اولوب بنه بو نامله یاد ایدیلان ناحیه‌نك مرکزی‌در .

ناحیه‌نك ساحل بحره تصادف ایدن حدودی بر ساعت امتدادنده‌در ؛ اراضیسی داخله طوغری اون ایکی و عرضی درت بش ساعت سورر .

ناحیه‌نك بتون نفوسی ۱۸۸۸۳ مقدارنده‌در . اوصاف و شرائط اقلیمیه‌سی جوار قصبه‌لرك احوال هوائیه‌سندن فرقلی دکلدر . بوراده ده تموزدن ایلول اواسطنه قدر هوانك تأثیرات وخیمه‌سی کوریلور . خصوصیله قصبه‌نك مبنی بولندیغی محل دوز و قسماً سطح بحردن دها الچاق اولدیغندن ایلك‌بهار یاغمورلرندن شوراده بوراده تراکد ایدوب قالان صولر و قصبه‌نك جهت غربیه‌سندن آقان آق حصار دره‌سنك اطرافی استیلا ایدن صولرندن حاصل اولان کولجکلر یازك صیجاق کونلرنده وخامت هوایی دها زیاده آرتیردیغندن قصبه اهالیسنك قسم اعظمی بتون قومشولری کبی یایلالره کیتمکه مجبوردرلر .

هوانك بو وخامتى قصبه‌نك وضعيت موقعيه‌سى نتيجه‌سى اولديغندن بو محاذيرك دفعنه يك قولاى چاره بولنه‌مايور .

ناحيه اهاليسنك باشليجه مدار معيشتلرى زراعت عاديه و اصنافلق ايله بالقجيلق ، قايقجيلق ، دميرجيلك ، صرانفوزلق و قاطرجيلق كبى صنايعدن عبارتدر ؛ ايچلرنده روسيه طرفلرينه كيدن اندر دكلدر . طرز تلبسلرى جوار قضا و ناحيه‌لرك اهاليسنه بكزر .

ناحيه‌نك مؤسسات دينيه و مدنيه‌سى ٤١ جامع ، ٧ مدرسه ، ١ تكيه و ٦١ كوى مكتبى ايله مركز ناحيه اولان شارلى‌ده بر حكومت قوناغندن عبارتدر . ناحيه مركزنده كى چارشودن بشقه بورايه بش ساعت مسافه‌ده شار بازارى ناميله ديكر بر بازار يرى واردر .

بو ناحيه داخلنده عمومى شوسه يولى يوقدر ؛ يالكز اهالى‌نك مكلفيت نظاميه‌لرى خارجنده اولمق اوزره مركز حكومتدن جنوبه طوغرو اوچ ساعت مسافه‌ده واقع طونيه حدودينه و آلتى ساعت اوزاقده طونيه‌نك قره قطراق جهتنه و يدى ساعت مسافه‌ده سيس طاغى يايلاسنه و شار بازارى طريقيله‌ده اون ايكى ساعت مسافه‌ده كورتون حدودينه قدر بعض خصوصى يوللر وجوده كتيرلمشدر .

بتون ناحيه داخلنده ٤١٣٢ أو ، ١ خان ، ٧٥ دكان ، ١٠ مغازه ، ٦ قهوه‌خانه ، ٨١ صو دكرمنى ، ٢٧٩ فرون واردر .

ناحيه‌نك بش آلتى كوينده متمكن اولان اهالى يازين سيس طاغى يايلاسنه و ديكر كويلر خلقى‌ده كورتون ناحيه‌سى يايلالرينه كيدرلر .

باشليجه محصولات ارضيه‌سى فندق ، آرپه ، بغداى ، چاودار ، مصر داريسى و فاصوليه‌دن عبارت اولوب بعض طرفلرده كندير و پتاتزده يتشديرلمكده‌در .

كويلولر كيدكلرى البسه‌يى كنديلرى ياپارلر ؛ ايچلرنده تفنك ، بچاق كبى شيلر ياپان ارباب صنعت‌ده اكسك دكلدر . ناحيه‌نك باشليجه اخراجاتى فندق ، فاصوليه ايله برمقدار تره‌ياغى و يومورطه‌دن عبارتدر .

بر سنه ظرفنده شارلى ليماننه عثمانلى سنجاغنى حامل اوله‌رق ٢٢٤٩ طونيلاتو استيعابنده ٧٣٠ عدد و يونان باندیره‌سنى حامل اوله‌رق ٧٨٦ طونيلاتو استيعابنده‌ده ايكى عدد مراكب بحريه كلمشدر . شارلى ليمانته منسوب ١٠٤ عدد مراكب بحريه واردر .

طونيه ناحيه‌سى

مدير محمد رفقى افندى	مع ويركو مالكاتبى زهدى افندى
نائب وكيلى حسن »	

ناحیه مجلسی

رئیس مدیر افندی

(اعضاء طبیعیه)	(اعضاء منتخبه)
معاون رکو مال کاتبی زهدی افندی	حاجی حسین اغا
	مصطفی اغا
	سلیمان اغا
	عمر اغا

مأمورین ناحیه

معاون رکو مال کاتبی رفیقی حسین افندی	دیون عمومیه مأموری حقی افندی
ضابطه ماموری احد اغا قول وکیلی معاونی م ٥ افتخار	

۱۰٤۳۸ نفوسه مالك اولان طونیه ناحیه‌سی مرکز ولایته تابع طاغلق وطاشلق بر یر اولوب حیوان رعینه مخصوص متعدد یایلالری واردر . اهالی‌نك قسم اعظمی زراعت عادیه ایله تأمین معیشت ایدرلر . ایچلرنده دمیرجیلك ، طاشجیلق ودولکرلك ایدنلرده بولنور . سلاح استعمالنده وبالخاصه قورشون اتمقده وجسارتده وچویکلکده شهرتلری ضرب‌مثل حکمنی المشدر . اراضی‌نك خصوصا زراعته قابلیتی اولان یرلرك محدودیتی ناحیه اهالیسندن برچوق کیمسه‌لرك چارشنبه ، ترمه ایله ارکلی طرفلرینه کیتملرینه باعث اولمقده‌در . طرز تلبسلری بعض ملحقات اهالیسی کبی یوکدن معمول قراوانه تعبیر اولنور شلوار وباشلق ایله ممتاندر . مرکز ناحیه اولان قریه‌ده برحکومت قوناغی ایله جوارنده خراب برجامع ومجدداً انشا اولنمش برمکتب ابتدائی وایکی دکان ایله برفرون و ناحیه‌یه تابع اولان یکرمی پاره کویده دخی ۱۵ جامع ، ٥ مدرسه ، ۱۹ مکتب ابتدائی ایله ۲٤٥۱ أو ، ۳ دکان ، ۲ قهوه خانه ، ٦٦ فرون ، ۳۹ صود کرمنی واردر .

یازموسمنده اهالی اکثریتله قدرآلا کی یایلاسنه چیقارلر . ناحیه‌نك باشلیجه محصولات ارضیه‌سی مصر ایله فاصولیه‌در . برچوق کویلرده کندیرده زرع اولنور . بغدای وآرپه حاصلاتی اهمیتسز بردرجه‌ده‌در . « دسدار » تعبیر ایدیلان کلیم تقلیدی منسوجات داخلده صرف اولنمقده‌در . ناحیه‌نك محصولات حیوانیه‌سی ترهیاغی ایله یالکز احتیاجات داخلیه‌یه کفایت ایده‌بیلن پینردن عبارت کبی‌در .

كرەسون قضاسى

قائمقام محمد ضيا بك ثالثه ع ٤	مال مديرى حسن حسنى افندى ثالثه
نائب على رضا افندى	تحريرات كاتبى محمد سالم افندى

مجلس ادارهٔ قضا

رئيس قائمقام بك

اعضاى طبيعيه	اعضاى منتخبه
نائب افندى	قره ابراهيم زاده زبير افندى
مفتى مصطفى عاصم افندى دوريه مدرسى ع ٤ م ٤	دلى يور اوغلى يانقو افندى
مترەپوليد وكيلى ديونيسيوس افندى	ولديان كيرقور افندى
مال مديرى افندى	منحل
تحريرات كاتبى افندى	

معارف قوميسيونى

رئيس خواجه نورى افندى دوريه مدرسى	اعضا جمشيد زاده احمد افندى
اعضا اوطه باشى زاده تمل افندى	« چيلەسز زاده اسماعيل افندى

محكمهٔ شرعيه قلمى

محكمهٔ شرعيه كاتبى عزت افندى	ايتام مديرى فيض اه افندى
رفيقى حسين افندى	

نفوس قلمى

نفوس مأمورى عثمان رمزى افندى	پساپورط كاتبى حمدى افندى
« كاتبى عثمان افندى	

قضا مال قلمى

مال مديرى معاونى حسين كتمى افندى	رفيقى محمود افندى

صندوق امينى احمد افندى

محكمهٔ بدایت

رئیس نائب افندی

اعضا سلیمان افندی دوریه مدرسی
اعضا کفالیدی یانی افندی

محكمهٔ بدایت قلمی

باش کاتب احمد جمیل افندی
مستنطق معاونی جودت افندی
کاتب ثانی خلیل افندی
مقاولات محرری عثمان افندی

طاپو کاتبی حسین افندی رابعه

اورمان دائرهسی

اورمان سواری مأموری شعبان افندی
تذکره کاتبی تملی افندی

زراعت بانق صندوقی مجلسی

رئیس محمود افندی

محاسبه کاتبی حسین ناجی افندی
اعضا محمد نوری افندی دوریه مدرسی
» خدیشیان افندی
اعضا اریستودیلی افندی
محاسبه کاتبی رفیق اولی علی رضا افندی
رفیق ثانی ووزنه‌دار جمال افندی

ضابطه دائرهسی

ضابطه مأموری کمال اغا بلوك اغاسی
معاونی ع ٤ م ٤ افتخار
بلوك امینی نوری افندی تخلیصیه

پولیس دائرهسی

اوچنجی صنف پولیس قومیسری محمد فهمی بك ع ٤
پولیس مصطفی افندی تخلیصیه
پولیس صالح افندی
» ضیا »
» مترو »

دائرهٔ بلدیه

رئیس قپودان یورکی پاشا میرالامراء ع ٤ م ٤

قره مصطفی زاده عاصم افندی
بایزید زاده محمود افندی
پاپادوپولو یانی افندی
اعضا دلی یور اوغلی هاجی بنایوط اغا
» خدیشیان هاجی اوانم اغا

مأمورین بلدیه

بلدیه طبیبی نسیم افندی ثالثه	کاتب احمد افندی
قوندوکتور علی عاکف افندی	صندوق امینی محمد افندی

تجارت و صنایع اوطه‌سی

رئیس ولدیان حاجی اصادور افندی

اعضا مفتی زاده نوری افندی دوریه مدرسی	اعضا تئوفیدوس اریستودیلی افندی
« تاجلی زاده مصطفی افندی	کاتب منلا ابراهیم زاده عزمی «

زراعت اوطه‌سی هیئتی

رئیس حاجی احمدزاده عارف حکمت افندی ثالثه	اعضا دلی یور اوغلی پنایوط افندی
اعضا صاری علمدار زاده محمد افندی	« بغدادلیان جمبارسوم افندی

اسکله قومیسیونی

خلیل بك بیکباشی ع ٤ م ٤	خلوصی افندی
عبد الرحمن افندی ثالثه	

تلغراف و پوسته دائره‌سی

تلغراف مدیری نوری افندی	مخابرات اجنبیه کاتبی حسین عونی افندی
مخابره مأموری حافظ افندی	پوسته کاتبی حاجی نوری افندی رابعه

رسومات دائره‌سی

رسومات مدیری ضیا نورالدین افندی	معاینه‌جی امین «
باش کاتب حمدی «	دیکری عزت «
ایکنجی کاتب محمود «	مباصر جمال «
صندوق امینی عثمان «	دیکری محمود «
مع انبار اشیای عینیه مأموری امین «	قنطارجی عثمان اغا
تذکره کاتبی نجاتی «	قولجی باشی ادهم اغا
مانیفستو کاتبی یانقو «	

ديون عموميه دائره‌سی

ديون عموميه مديری حسن تحسين افندی	طوزانبار مأموری محمود افندی
باش كاتب فيضی افندی	اعشار كاتبی خاچيك »
ايكنجی كاتب تمل »	رفيقی عزمی »
صندوق امينی حاجی مصطفی »	

ليمان رئيسی حسن تحسين افندی قول اغاسی

قرانتنه مأموری مصطفی امين افندی

رژی دائره سی

رژی مديری حسن تحسين افندی ثانيه م ٤	محاسبه‌جی علكسـاندری كوليلوس افندی

فنار مأموری مصطفی افندی

ملكيه مكتب رشديسی

رشديه معلم اولی علی رضا افندی دوريه مدرسی	رشديه معلم ثالثی اشرف افندی
معلم ثانی حسين وصفی افندی	حسن خط معلمی حسين افندی

مأمورين اجنبيه

روسيه دولت فخيمه‌سنك قونسلوس وكيلی موسيو نيقولا قولارو ع ٤ م ٤
ترجمانی موسيو ديمتری كذا نجيدی

اوستريا و مجارستان دولت فخيمه‌سنك قونسلوس مأموری موسيو پاپادوپولو

ايتاليا دولت فخيمه‌سنك قونسلوس مأموری موسيو طوميجنا

واپور اجنته‌لری

ادارۀ مخصوصه

اجنته حسين افندی ثالثه تخليصيه	كاتب علی افندی

روسيه قومپانيه‌سی آجنته‌سی علكساندر كبريوتی افندی

لوئيد قومپانيه‌سی آجنته‌سی موسيو اويانی پاپادوپولو

فرانسز مسافری قومپانیه‌سی آجنته‌سی موسیو طومی جنا

فرانسز پاکه قومپانیه‌سی آجنته‌سی میساق فیلسیان افندی

یونان قومپانیه‌سی آجنته‌سی یورکی پسانی افندی

ایتالیا قومپانیه‌سی آجنته‌سی موسیو ادوار براچوتی

المان قومپانیه‌سی آجنته‌سی خوشتراسر

قضایه ملحق نواحی

کشاف ناحیه‌سی

مدیر سلیمان خالد افندی

نائب وکیلی محمد جمال الدین افندی	مع ویرکو مال کاتبی احمد فوزی افندی

مأمورین ناحیه

صندوق امینی شوقی افندی	رسومات مأموری حمدی افندی
طاپو کاتبی محمد «	دیون عمومیه مأموری علی رضا «
ضابطه مأموری عثمان اغا قول وکیلی	رژی مأموری عبدالواحد «

اقکوی ناحیه‌سی

مدیر مصطفی عاصم افندی	مفتی الحاج عمر زهدی افندی دوریه مدرسی
نائب وکیلی اسماعیل تمل «	مع ویرکو مال کاتبی علی کال «

ناحیه مجلسی

رئیس مدیر افندی

اعضای طبیعیه	اعضای منتخبه
مفتی افندی	خالد اغا
مع ویرکو مال کاتبی افندی	ابراهیم اغا
	لفتر اغا
	صاوه اغا

مأمورين ناحيه

مال کاتبی رفیقی محمود افندی	رسومات کاتبی اسماعیل افندی
صندوق امینی فاضل افندی	دیون عمومیه مأموری عمر «
طاپو کاتبی محمود ممدوح «	رژی مأموری بلال «
ضابطه مأموری عمر اغا قول وکیلی معاونی تخلیبه	اورمان اونده‌لق مأموری عمر «
رشدیه معلمی احسان افندی دوریه مدرسی	

قریق ناحیه‌سی

مدیر محمد پیر افندی م ٥

نائب وکیلی عارف افندی	مع ویرکو مال کاتبی تمل افندی

مأمورین ناحیه

مع ویرکو مال کاتبی رفیقی محمود افندی	تلغراف و پوسته مأموری حسن فهمی افندی
صندوق امینی مصطفی افندی	رژی مأموری ابراهیم افندی
طاپو کاتبی ادهم افندی	اورمان قوریجیسی عمر افندی
ضابطه مأموری سلیمان اغا قول وکیلی	

پیر عزیز ناحیه‌سی

مدیر حاجی محمود افندی

نائب وکیلی مصطفی افندی	مال کاتبی حسن بك

ناحیه مجلسی

رئیس مدیر افندی

اعضای طبیعیه	اعضای منتخبه
نائب وکیلی افندی	تیر علی زاده خالص بك
مال کاتبی افندی	کدیك علی زاده محمد علی اغا
	کشیش اوغلی نیقوله اغا
	چاقیر مقدیس اوغلی صاوه اغا

مأمورين ناحيه

صندوق امینی مصطفی افندی
طابو کاتبی محمود ممدوح «
ضابطه مأموری رشید آغا قول وکیلی
رسومات مأموری عثمان افندی

دیون عمومیه مأموری حسن افندی
قنطارجیسی حسن افندی
رژی مأموری علی بك
اورمان اوتله‌لق مأموری عمر زهدی افندی

کیره‌سون قضاسنه دائر معلومات عمومیه

کیره‌سون قصبه‌سی قره دکز ساحلنك اك کوزل ، اك معمور بر شهرلرندندر ؛ کیره‌سونده‌ده صامسونکی بر حیات تجاری و معیشت اقتصادی تجلی ایدر . قضانك ساحله جوار اولان طاغلری ، دیك عارضه‌لری اوزرنده یتشدیریلان فندق باغچه‌لری هیچ حکمنده بر مصارف استحصالیه مقابلنده هر سنه یوز بیکلرله لیرا واردات تأمین ایتدیکی کبی داخل قضاده یوز بیك هکتار وسعتنده اشجار متنوعه‌یی حاوی اورمانلر بولندیغندن بر صوك زمانلرده اشبو اورمانلردن استفاده ایدلمك آرزوسی حاصل اولمش و بو یولده بر ایکی کراسته فابریقه‌سیده وجوده کتیرلمشدر . قضا داخلنده و بالخاصه ساحله قریب اولان یرلرده بر خیلی معدن وار ایسه‌ده بونلردن لایقیله استفاده اولنه‌مامقده‌در . کیره‌سون قصبه‌سی منتظم بر شوسه یولی ایله سیواس ولایتنك قره حصار شرقی قصبه‌سنه مربوط اولدیغی کبی بوراده‌کی معدنك نقلیات و اخراجاتی‌ده کیره‌سون طریقیله وقوع بولمقده‌در .

قضانك ثروت و فعالیت تجاریه‌سی اوزرنده بوکبی شرائط و مساعدات طبیعیه‌نك پك چوق فائده‌سی اولدیغنی هرکس بیلیر ؛ بو سایه‌ده کیره‌سون قضاسی طربزون ولایتی ملحقاتی آره‌سنده ثروت و معموریت نقطهٔ نظرندن اك برنجی درجه‌یی اشغال ایتدیکی کبی بلدیه رئیسی عزتلو قپودان یورکی پاشانك اون اون بش سنه‌لك مساعی و اقدامات متوالیه‌سیله کیره‌سون قصبه‌سی‌ده قره دکزك اك کوزل و اك لطیف بر شهری حالنی آلمشدر .

قصبه بر شبه جزیره‌نك هر ایکی طرفنده مبنی اولدیغندن بتون اقسامی دفعةً کوریله‌مز ؛ قصبه‌نك دیکر بر قسمنی کوره‌بیلمك ایچون شبه جزیره‌یی طولاشمق لازم کلیر . قصبه‌نك بیوك بر پارچه‌سی شبه جزیره‌نك واسع برزخی اوزرنده بولنور . بورادن صوکره ساحله طوغری کسب انحطاط ایدن زمین شبه جزیره‌نك اورته‌لرنده بردنبره یوکسلیر ؛ آقروپولیس نام قدیمیله یاد اولنان و اسکی بر قلعه خرابه‌سنی محتوی بولنان تپه‌ده بو نقطه‌ده‌در . قصبه‌نك دکیزه طوغرو ایلریله‌مش اولان اقسامی پك عارضه‌لی اولوب بورالردن بر وقتله کمال مشکلاتله کچلمکده ایکن دائرهٔ بلدیه‌نك همتیله بو صوك زمانلرده مکمل جاده‌لر آچلمش و آقروپولیس تپه‌سی اوزرنده متنوع آغاچلردن کوزل بر بولوار وجوده کتیرلدیکی کبی

بورایه‌ده تپه‌نك هر ایکی طرفنـدن چیقلمق اوزره بشقه‌جه یوللر یاپیلمشدر . حکومت دائره‌سی اهالی‌نك اعانانیله قصبه‌نك دکیزه حاکم بر نقطه‌سی اوزرنده یاپیلمش معظم و دلنشین بر بنادر . بو صوك زمانلرده حکومت قوناغی اتصالنده و التی بیك متره تربیعنده بر مملکت باغچه‌سی یاپیلمقده‌در . صوقاقلرینك انتظامنه ، یوز بیك ارشون مربعنده بولنان باشلیجه جاده‌لرینك منتظم قالدیرم طاشلریله دوشنمش اولمسنه ، هر نقطه‌ده کوزه چارپان آثار معموریته باقیله‌جق اولور ایسه بلدیه رئیس غیرت شعاری قپودان یوکی پاشانك همت و اقداماتنه تقدیر خوان اولمامق قابل دکلدر .

ولایتك همان بتون ملحقاتی کبی کیره‌سون قضـاسی اراضیسی‌ده دنیلدیکی کبی طاغلق و عارضه‌لی‌در . ساحله یقین اولان یرلر بالنسبه دها رطب اولوب اوصاف اقلیمیه و هوائیه‌سی دیکر قصبه‌لردن فرقلی دکلدر . قیشلری چوق دفعه‌لك معتدل کچر ؛ یازموسمنده حرارت ٢٧ ــ ٣٠ درجه سانتیغراده بالغ اولور .

قضانك مرکز و ملحقاتنده‌کی نفوسك مقادیری ذکورواناث یتمش بیك اوچیوز اوتوز درت اسلام ، اون درت بیك بشیوز یتمش طقوز روم و بیك بشیوز یتمش التی ارمنی ایله مقدار جزؤئی تبعهٔ اجنبیه‌دن عبارتدر .

کیره‌سون قصبه‌سنده ایسه ذکورواناث ٤٦٤٥ اسلام و ٤١٤٨ روم و ١٢٠٥ ارمنی که جمعاً اون بیك نفوسه قریب یرلی اهالی واردر .

قصبه خلقك اکثریسی فندق تجارتیله و برقسمی‌ده فندق زراعتیله مشغول اولدقلری کبی ایچـلرنده مرانفوزلق ، دولکرلك ، قایقجیلق ، بالقجیلق ، باقـیرجیلق ، دمیرجیلك وطـاشجیلق کبی صنایع اربابی‌ده پك چـوقدر . پاره قزانمق ایچون ممالك اجنبیه‌یه کیدنلر اکثریتله اهل قرادر .

قصبه اهالیسنك پك آزی سترە و پانطالون و اکثریسی کویلولرله برابر چاقشیر و زیبقه و منتان کییرلر .

قصبه‌نك اماکن عمومیه و خصوصیه‌سی ٤٨٥٤ او ، ١ مکتب رشدی ، ١ مکتب ابتدائی ، ٣٤ مسجد و جامع شریف ، ٣٩ مدرسه ، ١٤ تکیه ، ١٧ کلیسا (قرای ملحقه‌ده بوحسـابه داخلدر) ، ١ حکومت دائره‌سی ، ١ دائرهٔ عسکریه ، ٢ ردیف دبوبی ، ٣ فابریقه ، ٤ اجزاخانه ، ١ خسته‌خانه ، ١٨ خان ، ٣ حمام ، ٣٨٧ دکان ، ٢٧٨ مغازه ، ٢٣ صودکرمنی ، ٤٢ اتمکجی فرونی ، ١١ غازینو ، ٥ لوقنطه ، ٣ هوتل ، ١٤ میخانه و ٨٩ قهوه‌خانه‌در .

قضانك محصولات ارضیه‌سی آره‌سنده اك برنجیسی فندقدر . مصرداریسی ، فاصولیه اخراجاتی‌ده اهمیتلی‌در . کندیر ، پرنج ، آرپه ، بغدای ، پتاتس ، چاودار کبی شیلرده یتشدیرلمکده

و اوزوم ، جویز ، الما ، ارمود ، نار و انجیر کبی مختلف میوه‌لرله سبزه‌نك انواعی‌ده مبذولاً حصوله کلمکده‌در . کیره‌سون جوارلری اوزوم یتشدیرمکه پك زیاده الویریشلی ایسه‌ده هنوز منتظم بر باغ یتشدیرلمه‌مش و اصمه‌لر اغاجلرك اوزرینه کلیشی کوزل بر صورتده صاردیرلمقله اکتفا ایدلمکده بولنمشدر . ولایتك احوال زراعیه‌سنه دائر ویردیکمز معلومات عمومیه صیره‌سنده سویله‌مش اولدیغمز وجهله آغاجلره صاردیریلان اصمه‌لرك اتلرینی بلله‌مك و بونلری قیش موسمنده بودامق کبی پك لزومی اولان عملیاتك اهمیتی اصلا تقدیر اولنمادقدن بشقه یوکسك آغاجلر اوزرینه صاردیریلان آصمه‌لرك اوزوملری هر وقت اکشی و یشیل بر حالده قالدیغندن بوکبی اوزوملرك شرابلری‌ده دائما فنا و لذتسز اولور . بونکله برابر بولانجق شرابی قره دکز ساحلنده پك مشهوردر .

محصولات حیوانیه تره یاغی ، پینر ، بال ، بال مومی ، یپاغی ، کچی قیلی و دری کبی شیلره منحصر اولوب بونلردن هر سنه آز چوق اخراجات وقوع بولمقده‌در .

قصبه جوارنده و بالخاصه دکز قیییلرنده متوطن اولان خلق سوریلرینی اوتلاتمق و سواحلك وخامت هواسندن مصون قالمق ایچون یازموسمنك ایلك آیلرنده یایلالره چیقوب ایلول نهایتنده یرلرینه عودت ایدرلر . ولایتك احوال عمومیه‌سندن و بوطرفلره مخصوص اولان یایلا حیاتندن بحث ایتدیکمز صیره‌ده کیره‌سون یایلالرینه و بالخاصه بکتاش یایلاسنه دائر بر خیلی معلومات ویرمش ایدك . کیره‌سون ــ قره‌حصارشرقی طریقی اوزرنده‌در . قضا نك منتهای حدودینه قریب بر یرده بولنان قولاق قیا جواری‌ده دنیانك اك کوزل یرلرندندر . قولاق قیا قریه‌سی بوصوك سنه‌لرده همان کاملاً یانمش ایکن یکیدن انشا اولنمشدر . اناطولی‌ده بروسه ناصلسه قره‌دکز ساحلنده‌ده کیره‌سون قصبه‌سی « یشیل مملکت » توصیفنه لایقدر : بتون طاغلر ، قیالقلر ، دره‌لر هرطرف یشیلدر .. نره‌یه کوز کزدیرمش اولسه‌کز ریاض جنتدن نشان ویرن بر یشیللك مصادف نظر حیرتکز اولور . ساحل بوتجه امتداد ایدن بتون طاغلرك ، تپه‌لرك اوزرلرینی قاپلایان فندق اغاچلری ایلك بهار موسمنك راطب و دومانلی هواسی ارهسنده آچیلمغه باشلایوب یازین اك شدتلی کونلرنده بیله خضارتنی محافظه ایدر . دها ایچریلره طوغرو کیدلدکجه اراضی‌نك رطوبت فوق‌العاده‌سی سایه‌سنده یازموسمنك صیجاق آیلرنده دخی قورومقدن مصون قالان اوتلرك بتون زمینی اورتدیکنی و دها اوته‌ده چام اورمانلرینك هرطرفی قاپلادیغنی کوریرسکز .. انسان بو کولنج یوزلی یردن آیرلمق ایسته‌مز ...

بر سنه ظرفنده کیره‌سون لیماننه ٣٩١٥٢٢ طونیلاتو حجمنده ٣٧٩ واپور ایله ٢٨٧٣ طونیلاتو حجمنده ١٠٢ یلکن کمیسی کلوب کتمشدر . لیمانه منسوب مراکب بحریه‌نك مقداری‌ده ٢٨٩ عدده بالغ اولمقده‌در

اردو قضاسی

قائمقام محمدضیا پاشا میرمیران ع ٤ م ٣ تخلیصیه	مال مدیری حافظ عارف افندی رابعه
نائب اسماعیل حقی افندی	تحریرات کاتبی احمد حمدی « ثالثه ع ٤ م ٥

مجلس ادارهٔ قضا

رئیس قائمقام پاشا

اعضاء طبیعیه	اعضاء منتخبه
نائب افندی	فلك زاده سلیمان افندی ثانیه حرکت ارض مدالیه‌سی
مفتی حاجی محمد افندی	خزینه‌دار زاده عثمان بك
متره پولید علکساندروس افندی م ٢	قاقولیدی یورکی افندی
ارمنی مرخصه‌سی وکیلی کیفورق افندی	انترسیان بغوص اغا
مال مدیری افندی	
تحریرات کاتبی افندی	

تحصیلات قومیسیونی

رئیس مال مدیری افندی

اعضا مال مدیری معاونی سالم افندی رابعه	اعضا طاپو کاتبی نعمان افندی

معارف قومیسیونی

رئیس اردو ردیف طابوری بیکباشیسی زهدی افندی بیکباشی ع ٤ م ٤

اعضا فلك زاده سلیمان افندی ثانیه حرکت ارض مدالیه‌سی	اعضا ممش زاده علی بك
« صافی زاده خالص « « م ٥	

مجلس ادارهٔ قضا مدعئ عمومیلکی

مدعئ عمومی مجلس اداره اعضاسندن عثمان بك

مجلس ادارهٔ قضا مستنطقلغی

مستنطق مجلس اداره اعضاسندن سلیمان افندی ثانیه حرکت ارض مدالیه‌سی

محکمهٔ شرعیه کاتبی حقی افندی

نفوس قلمی

نفوس مأموری محمد افندی خامسه

کاتبی جمال افندی	پساپورط کاتبی ایوب صبری افندی

مال قلمی

مال مدیری معاونی سالم افندی رابعه مال معاونی رفیقی محمد جمال «	صندوق امینی حکمت بك

تحریر ویرکو قومیسیونی

رئیس مال مدیری معاونی سالم افندی رابعه

اعضا عبدی بابازاده علی افندی « دیمیت اغا	اعضا لفتر اغا « مانوق افندی

قضا بدایت محکمه‌سی

رئیس نائب افندی

اعضا خزینه‌دارزاده مصطفی بك	اعضا تیموس اوغلی استفان افندی

محکمهٔ بدایت قلمی

باش کاتب یوسف افندی مستنطق معاونی عبداه «	ایکنجی کاتب جلال افندی مقاولات محرری علی «

طابو کاتبی نعمان افندی

فراغ قومیسیونی

رئیس نائب اسماعیل حقی افندی

اعضا مفتی حاجی محمد افندی « مال مدیری حافظ عارف « « « « معاونی سالم «	اعضا طابو کاتبی نعمان افندی « اوقاف محاسبه‌جیسی وکیلی محمد روحی « « مجلس اداره اعضاسندن عثمان بك

اوقاف مجلسی

رئیس مفتی افندی

اعضا اوقاف محاسبه جیسی وکیلی محمد روحی افندی	اعضا ابدال زاده صالح افندی
« فلك زاده سلیمان افندی ثانیه حرکت ارض مدالیه سی	« مفتی زاده عبدالرحمن «
« قطرجی زاده مصطفی اغا قپوجی باشی	« کوکوه زاده حاجی سلیمان «

اورمان دائره سی

تذکره محرری حسن فخری افندی	پیاده قوریجیسی عبدالحلیم افندی

زراعت بانق صندوقی مأمورینی

محاسبه کاتبی عبدالحمید افندی	رفیق ثانی مصطفی کاظم افندی
رفیق اول موسی کاظم «	

صندوق مجلسی

رئیس بلی قیریق زاده عثمان افندی	اعضا شرینیان ماردیروس افندی رابعه
اعضا امام زاده حاجی عزت «	« هاجی غورغور اوغلی اپامنونده افندی

ضابطه دائره سی

ضابطه مأموری عزیز اغا ملازم اول م ٤	بلوك امینی حسن افندی
« « جمال افندی ملازم ثانی	

پولیس محمد افندی تخلیصیه

دائرۀ بلدیه

رئیس شیخ زاده قهرمان اغا متمایز

اعضا علی بك	اعضا اپامنونده افندی
« حاجی عزت افندی	« عواق «
« تمیوس «	« ارتین «

مأمورین بلدیه

مفتش احمد افندی ثالثه ع ٤ م ٥	کاتب اسعد افندی
بلدی طبیبی اطناس افندی رابعه م ٥	صندوق امینی حاجی ولی «

تجارت و صنایع اوطه‌سی

رئیس قاطرجی زاده مصطفی اغا قپوجی‌باشی	اعضا کشیش اوغلی رانوس اغا
اعضا شمرینیان ماردیروس افندی رابعه	باش کاتب عارف افندی
« هاجی تیمیوس اوغلی کیریافو اغا	کاتب ثانی عبداه «

زراعت اوطه‌سی

رئیس شیخ زاده مصطفی اغا	اعضا اریس اوغلی اوواکم اغا
اعضا بلی قیریق زاده عثمان افندی	باش کاتب عارف افندی
« یاقوف اوغلی تیمیوس «	کاتب ثانی عبداه «

اسکله قومیسیونی

اردو طابورینه منسوب ابراهیم افندی ملازم اول م٤	نفوس مأموری محمد افندی خامسه
ضابطه مأموری جمال افندی ملازم ثانی	پولیس محمد علی «

تلغراف و پوسته دائره‌سی

مدیر توفیق افندی	مخابره مأموری رشدی افندی

رسومات دائره‌سی

مأمور امین افندی	مبصر و انبارجی لطفی افندی
باشکاتب راسم افندی	

دیون عمومیه دائره‌سی

مأمور ابراهیم افندی	اعشار کاتبی ارتین افندی
کاتب مصطفی «	

لیمان رئیسی نظمی بك ملازم اول

قرانتینه مأموری توفیق افندی

رژی دائره‌سی

مدیر نیقولاکی لمی افندی	ترجمه کاتبی عثمان افندی
محاسبه‌جی پی‌یاز «	

ملكيه مكتب رشديسی

معلم اول حافظ محمد وهبی افندی دوریه مدرسی م ٥	معلم ثالث علی صبری افندی
معلم ثانی احمد فائق «	حسن خط معلمی احمد « ثالثه ع ٤ م ٥

واپور اجنته لری

ادارهٔ مخصوصه اجنته سی خالص افندی ثانیه م ٥	روس اجنته سی بغوص افندی
قورجی اجنته سی افوندولیدی «	یونان اجنته سی قاقولیدی یورکی «

قضایه ملحق نواحی

پرشنبه ناحیه سی

مدیر راغب بك ثالثه م ٤	معویرکو مال کاتبی حاجی عبدالوهاب افندی
نائب وکیلی ابراهیم افندی	

ناحیه مجلسی

رئیس مدیر بك

(اعضـاء طبیعیه)	(اعضاء منتخبه)
نائب وکیلی افندی	احمد افندی دوریه مدرسی
معویرکو مال کاتبی «	یوسف اغا
	خرستو اغا
	ارتین افندی

مأمورین ناحیه

معویرکو مال کاتبی رفیقی خلیل افندی	قوزاغزی رسومات مأموری نوری افندی
صندوق امینی اسماعیل «	قوزاغزی دیون عمومیه مأموری یوسف ضیا «
طاپو کاتبی حسن فوزی «	رشدیه معلمی اسماعیل «
ضابطه مأموری مصطفی اغا قول وکیلی افتخار	خط معلمی شریف «
پولیس راسم افندی	وونه رژی مأموری عزیز «
لیمان رئیسی جمال « ملازم اول م ٤	اورمان اونده لق مأموری ابراهیم «
پرشنبه رسومات مأموری محمد افندی	

بولامان ناحیه‌سی

مدیر طوسون سامی بك ثالثه نائب وكیلی حسن افندی	مع ویركو مال كاتبی مصطفی افندی

ناحیه مجلسی

رئیس مدیربك

اعضاء طبیعیه	اعضاء منتخبه
مفتی محمدعلی افندی	حمید افندی
مع ویركو مال كاتبی مصطفی «	محمدنوری «
	پاولوس اغا
	قسطنطین «

مأمورین ناحیه

مع ویركو مال كاتبی رفیقی حسن افندی	دیون عمومیه مأموری عمر افندی
صندوق امینی محمد «	رشدیه معلمی عمر لطفی «
طاپو كاتبی حسن فوزی «	خط « اصف بك
ضابطه مأموری یوسف اغا قول وكیلی معاونی	رژی مأموری اصف بك
عثمانیه رسومات مأموری صالح افندی	

حابس مانه ناحیه‌سی

مدیر حسین بك نائب وكیلی یوسف ضیا افندی	مع ویركو مال كاتبی ارسلان افندی

ناحیه مجلسی

رئیس مدیر بك

اعضای طبیعیه	اعضای منتخبه
مفتی علی عثمان افندی	عبدالرحمن اغا
مع ویركو مال كاتبی «	محمدعلی افندی
	یانی اغا
	یوردام اغا

مأمورين ناحيه

معوبركو مالكاتبى رفيقى يحيى افندى	رشديه معلمى محمد افندى
صندوق امينى محمد بك	خط » على عثمان »
ضابطه مأمورى ادريس اغا قول وكيلى معاونى	رژى مأمورى صالح اغا
ديون عموميه مأمورى محمد على افندى	

ايباصدى ناحيه سى

مدير بهجت افندى	معوبركو مالكاتبى نجم الدين افندى
نائب وكيلى احمد رمزى »	

ناحيه مجلسى

رئيس مدير افندى

(اعضاء طبيعيه)	(اعضاء منتخبه)
معوبركو مالكاتبى افندى	خزينه دار زاده عزت بك
	ارزان زاده ابراهيم افندى
	يانى اغا
	اناستاس اغا

مأمورين ناحيه

معوبركو مالكاتبى رفيقى سيف الدين افندى	ضابطه مأمورى محمد اغا قول وكيلى معاونى
صندوق امينى درويش »	رژى مأمورى فهمى افندى

اوزاونك ناحيه سى

مدير احمد فهمى افندى رابعه	معوبركو مالكاتبى محمد على افندى
نائب وكيلى ممش »	

ناحيه مجلسى

اعضاء طبيعيه	اعضاء منتخبه
معوبركو مالكاتبى افندى	حاجى عبد الرحمن افندى
	محمد شوقى »
	خره لبو اغا
	ملقون »

مأمورين ناحيه

مع ويركو مال كاتبى رفيقى طالب افندى	ضابطه مأمورى عثمان اغا قول وكيلى معاونى
صندوق امينى محمد »	رژى مأمورى احمد افندى

اردو قضاسنه دائر معلومات عموميه

كيره سوندن صكره طربزون ولايتنك الك زنكين واك معمور بر قضاسى وار ايسه اوده اردو قضاسيدر . قره دكيزك بلاد تاريخيه سندن برى اولان اردو قصبه سى مركز ولايتدن بحراً اون ايكى ساعت مسافه ده وعارضه لى بر زمين اوزرنده مبنى در .

اردو قضاسنه تابع اولان بش ناحيه ايله برابر قضانك مجموع نفوسى ذكور واناث طقسان اوچبيك يوز اوتوز طقوز اسلام واون اوچبيك بر يوز اوتوز التى روم وطقوز بيك يدى يوز ايكى ارمنى وبشيوز طقوز پروتستاندن عبارت اولوب يكونى يوز اون يدى بيك سكسان التى نفوسه بالغدر .

اهالينك قسم اعظمى زراعت عاديه ايله وقصبه خلقى ده تجارت وصرانفوزلق ، باقرجيلق ، قيوجيلق ، چلنكيرلك ، ترزيلك ، قوندره جيلق ، خفافلق ، بالقجيلق ، سراجلق ، قايقجيلق ، قلايجيلق كبى صنايع ايله تأمين معيشت ايدرلر . قضا اهاليسندن برچوق كيمسه لر هر سنه قافقاسيه ايله روسيه نك قره دكيز ساحلنده بولنان ايالات جنوبيه سنه ورومانيا ايله بلغارستانه كيدرلر . وسائر ممالك شاهانه يه كيدنلرى ده چوقدر .

باشليجه حاصلات ارضيه فندق ، مصردارى ىى ايكنجى درجه ده آرپه ، بغداى ، چاودار ، بولاف ، فاصوليه دن عبارت اولوب اكثر طرفلرنده كندرده يتشديرلمكده وجويز ، الما ، آرموده ، اريك ، طوت كبى انواع فوا كهدن بشقه سبزه نك ده هر درلوسى حاصل اولمقده در .

محصولات حيوانيه سى سنوى ٢٥٠٠٠٠ اوقه ترهياغى ، ٣٢٠٠٠٠ اوقه پينر ، ١٠٠٠٠٠ اوقه يوك ، ٢٠٠٠٠ اوقه بال ، ٥٠٠٠ اوقه بال موسى ، ٤٠٠٠٠ پارچه مقدارينه قريب حيوانات مختلفه دريلرى كبى اهميتلى مواد ابتدائيه ومعموله دن عبارت اولوب هر سنه ممالك اجنبيه يه سوق اولنان يومورطه نك قيمتى بش يك ليرايه بالغ اولمقده در . فندق زراعتى اردو قضاسنده دها يك يكى ايسه ده كوندن كونه ترقى ايتمكده در .

ممالك اجنبيه دن كتيريلان ايپلك وپاموقدن اردو قصبه سنده حاولى وپيشتمال كبى شيلر اعمال اولنوب داخلده قوللانيلير .

قصبه‌نك چارشوسی شهرك جنوب شرقی سمتلرینی ودكیز ساحلی اشغال ایدر؛ هر طرفده كارگیر ومنتظم دكانلر كوریلور . اهل قرا چهارشنبه كونلری قصبه‌یه كلدكلرندن اوكونی اوچ درت یرده پازار قوریلور .

اردو قصبه‌سنك صولری احتیاجات عمومیه‌یه كفایت ایتمه‌مكده‌در ؛ بوزتپه اتكلرنده برآز صو بولنمش ایسه‌ده بوده اداره‌یه كافی دكلدر . شهرده موجود اولان متعدد چشمه‌لرك صویی یازك صیجاق كونلرنده كاملاً قورور . اهالی ایچه‌جكلری صویی كچی كویندن كتیرمكه مجبور اولیورلر ؛ فقرای اهالی ایسه صهریج صولریله اكتفا ایدرلر . یاز كلیر كلمز یایلالره چیقملرنده بوصوسزلغك‌ده آز چوق مدخلی اولمقده‌در .

قصبه‌داخلنده مسیره عد اولنه‌جق برموقع یوقسه‌ده اهالی ایام تعطیلیه‌ده كچی كوینه كیدوب تنزه ایدرلر .

اردو قضاسی داخلنده طرف حكومتدن یاپدیرلمش برجاده واردركه ۱۳۰۰ سنه‌سنده انشاآتی ختام بولان بوشوسه اردویی حمیدیه قضاسندن سیواس شهرینه ربط ایتمكده‌در ؛ فقط اوزماندن بری تعمیر یوزی كورمدیكندن بوكون خراب برحاله كلمشدر . اردونك هم حدود اولدیغی قضالر ایله اولان مناسبات تجاریه ونقلیه‌سی ، حكومتی بویولك تأمین انتظام ومعموریتی اسبابنی دوشوندیره‌جك درجه‌ده اولمادیغندن بوكانسیتله دها زیاده اهمیتی حائز بولنان یوللردن بورایه باقمه وقت قالمامقده‌در .

بوندن بشقه اردودن وونه‌یه كیدن سكز مترو عرضنده خصوصی بریول وجوده كتیرلمش ایسه‌ده كذركاهنه تصادف ایدن آغجه اووه نام صو اوزرنده‌كی كوپرینك انشاآتی هنوز اكمال ایدیله‌مدیكندن بویولدن لایق اولدیغی درجه‌ده استفاده اولنه‌مامقده‌در .

قصبه‌ایله جوارنده اك زیاده حكمسورن خسته‌لق ایصیتمه اولوب اره صیره حمای تیفوئیدی ده كوریلور . فقط اطرافده بولنان اوفق دره ونیم جاری صولرك وبطاقلقلرك اوزرلری تدریجاً اورتیلوب طولدیرلمقده اولدیغندن هوانك ذاتاً پك اوقدر زیاده اولمیان وخامتی ده حس اولنه‌جق درجه‌ده آزالمقده‌در . قصبه اهالیسنك قسم اعظمی مایس ابتداسنده یایلالره چیقوب ایلول نهایتلرنده عودت ایدرلر ؛ بویایلالرك اك مشهورلری كچی كویی ، بوزتپه وچام‌باشی نامی ویریلان موقعلردر . چام‌باشی یایلاسی كیره‌سونك بكتاش یایلاسی كبی ولایتك برنجی درجه‌ده‌كی مواقع لطیفه‌سندن معدوددر . ولایته دائر ویریلان معلومات عمومیه صیره‌سنده بویایلالردن ویایلا حیاتندن مفصلاً بحث اولنمش ایدی . كچی كویی یایلاسی شهره قریب برنقطه‌ده اولوب صویی‌ده پك‌ایی‌در . بوزتپه قصبه‌یه یاریم ساعت مسافه‌ده برتپه‌جكدر .

چام‌باشی یایلاسی اون‌ایکی ساعت مسافه‌ده وسطح بحردن ۱۸۰۰ مترو ارتفاعنده‌در . قضاء مذکورده قرق‌بیك هکتار مقداری اشجار متنوعه‌یی حاوی اورمانلر وار ایسه‌ده یوللرك انتظامسزلغندن‌ناشی بونلردن لایقیله استفاده اولنه‌مامقده‌در .

قضانك مبانیٔ عمومیه‌سی ۵ حکومت قوناغی، ۱ قشله ۱ دائرهٔ‌عسکریه، ۱ ردیف دپوی، ۱۴۳ جامع و مسجد، ۲۲ مدرسه، ۱ تکیه، ۹ کلیسا، ۲ اجزاخانه، ۱ خسته‌خانه، ۱۸۵۹۴ خانه، ۱۶ خان ، ۲ حمام، ۳۲۵ دکان، ۱۲۱۸ مغازه، ۴۳۱ دکرمن، ۴۷ فرون، ۵۰ غازینو وقهوه‌خانه ، ۲ لوقنطه و ۲ هوتلدن عبارتدر .

بیك‌اوچیوز اون‌یدی سنه‌سی ظرفنده اردولیماننه کلوب کیدن واپورلرله یلکن‌کمیلرینك مقداری واوصاف سائره‌سی آتیده‌کی جدولده ارائه اولنمشدر .

	واپور		یلکن‌کمیسی		مراکب	
	عدد	طونیلاتو	عدد	طونیلاتو	عدد	طونیلاتو
عثمانلی	۱۴۵	۱۴۹۷۶۹	۵۴	۱۴۶۰	۷۲۱	۱۶۹۰
اجنبی	۱۰۸	۱۰۰۷۸۲	۱	۳۹۰		

اردو لیمانینه منسوب اولان سفائن بروجه آتی کوسترلمشدر :

عدد	جنسی	طونیلاتوسی
۱	غولت	۳۲
۸	قوطره	۱۹
۳۰	معونه	۶۱
۵۰	پرەمه	۵۰
۱۰	بالقجی قوطره‌سی	۲۰
۹۹		۱۸۲

BAŞVEKÂLET
Arşiv Dairesi Kütüphanesi
No.

تیره‌بولی قضاسی

قائمقام عزت افندی اولی ثانیه‌سی ع ٣	مال‌مدیری سالم افندی
نائب محمد توفیق افندی مدرس ع ٤	تحریرات کاتبی احمد « تخلیصیه

مجلس ادارهٔ قضا

رئیس قائمقام افندی

اعضای طبیعیه	اعضای منتخبه
نائب افندی	حسن افندی زاده حافظ نوری افندی
مفتی عثمان افندی مدرس	دوراق زاده تملی افندی
متره‌پولید وکیلی بابایانی افندی	ماوریدی هاجی‌یور «
مال‌مدیری افندی	بویاجیان همپارسوم «
تحریرات کاتبی افندی	

تحصیلات قومیسیونی

رئیس قائمقام افندی

اعضا مال مدیری افندی	اعضا مال مدیری معاونی سید علی افندی
« ضابطه‌مأموری محمد «	« طاپو کاتبی علی افندی

معارف قومیسیونی

رئیس مفتی عثمان نوری افندی مدرس	اعضا مکتب رشدیه معلم اولی افندی
اعضا حاجی زاده حسبی « ثالثه	« نقیب زاده صالح افندی
« حافظ احمد « مدرس	« تحریرات کاتبی احمد «

مجلس ادارهٔ قضا مدعیٔ عمومیلکی

مدعیٔ عمومی مال مدیری رفیقی مصطفی افندی ثالثه م ٥

مجلس ادارهٔ قضا مستنطقلغی

مستنطق تحریرات کاتبی احمد افندی تخلیصیه مدالیه‌سی

محکمهٔ شرعیه کاتبی علی افندی

نفوس قلمی

نفوس مأموری تمل افندی

کاتبی صالح افندی	پساپورط کاتبی سرکز افندی

مال قلمی

مال مدیری معاونی سید علی افندی	رفیقی مصطفی افندی ثالثه

قضا بدایت محکمه‌سی

رئیس نائب افندی

اعضا حاجی ابراهیم زاده محمد افندی	اعضا ماوردی هاجی قسطنطین افندی

محکمهٔ بدایت قلمی

باش کاتب محمد تمل افندی	ایکنجی کاتب احمد افندی
مستنطق معاونی جمال بك	مقاولات محرری رجب »

طاپو کاتبی علی افندی

فراغ قومیسیونی

رئیس نائب محمد توفیق افندی مدرس ع ٤

اعضا مفتی عثمان افندی مدرس	اعضا طاپو کاتبی علی افندی
» مال مدیری سالم »	» اوقاف وکیلی احمدافندی تخلیصیه‌مدالیه‌سی
» مال مدیری معاونی سید علی افندی	» مجلس اداره اعضاسندن حافظ نوری افندی

اوقاف وکیلی احمد افندی تخلیصیه مدالیه‌سی

اورمان دائره‌سی

سواری مأموری نائل افندی	تذکره محرری سیف الدین افندی

زراعت بانق صندوقی هیئتی

رئیس پالاور زاده احمد افندی	اعضا هاجی لفتر اوغلی لازاری افندی
اعضا محاسبه کاتبی صالح »	» بغداساریان مهران »
» حسن افندی زاده رشید »	محاسبه کاتبی رفیقی حسین »

ضابطه دائره‌سی

ضابطه مأموری محمد افندی بلوك اغاسی م ٥

قول وکیلی ثابت افندی || بلوك امینی مصطفی افندی

پولیس دائره‌سی

پولیس محمد علی افندی || پولیس عاکف افندی

دائرهٔ بلدیه

رئیس حاجی شعبان زاده عبداه افندی ثانیه || اعضا پالاوار زاده اسعد افندی
اعضا حسن افندی زاده رشید « || « دوراق زاده تمل «
« حبیب زاده امین « || « ماوریدی هاجی فانی «

مأمورین بلدیه

بلدی طبیبی کیریاقو افندی || مفتش تمل افندی
کاتب احمد « تخلیصیه مدالیه‌سی || تنظیفات مأموری عمر اغا
صندوق امینی حاجی علی « م ٥

تجارت و زراعت و صنایع اوطه‌سی

رئیس حاجی ابراهیم زاده کامل افندی || اعضا هاجی لفتر اوغلی لازاری افندی
اعضا حاجی تمل زاده عثمان افندی || « بغداساریان مهران «

اسکله قومیسیونی

ضابطه مأموری محمد افندی

نفوس مأموری تمل افندی || پولیس محمد علی افندی

تلغراف و پوسته مأموری محمد نوری افندی ثالثه

رسومات دائره‌سی

مأمور حاجی خورشید افندی || کاتب محمد علی افندی

دیون عمومیه دائره‌سی

مأمور اسعد افندی || کاتب ارتین افندی

لیمان رئیسی حسن افندی قروت کاتبی

رژی دائره‌سی

مدیر عاصم افندی محاسبه‌جی میساق «	کاتب مصطفی افندی

ملکیه مکتب رشدیسی

معلم اول عثمان زکی « معلم ثانی سلیمان افندی	معلم ثالث نجم‌الدین افندی خط معلمی احمد «

ادارۀ مخصوصه واپورلری اجنته‌سی حسن افندی

اسبیه موقعی مأمورتی

اسبیه محافظه مأموری ابراهیم افندی رسومات مأموری حمدی افندی دیون عمومیه مأموری علی افندی	رژی مأموری عمر احمدافندی اورمان اندەلق مأموری «

تیره‌بولی قضاسنه دائر معلومات عمومیه

تیره‌بولی قضاسی ولایت داخلنده بولنان قضالرك مهملرندندر . مرکز اداره اولان قصبه ساحلده آیانه دنیلان طاغك دامننده‌کی پشته‌لر اوزرینه تصادف ایلدیکندن خارجدن باقلدقده ابنیه‌لر بربری اوزرینه یاپیلمش کبی لطیف برحالده کورینور . ساحلی طاشلی وکیرینتلی وچیقنتیلی برمحل اولوب ولایتك بشقه ساحللرینه بکزه‌مز ایسه‌ده منظره‌سی پك خوشدر . هرطرفده اولدیغی کبی بوقضانك دخی ساحل جهتلرنده رطوبت زیاده‌در . قصبه‌نك منتظم براسکله‌سی اولوب یوللری‌ده کوزلدر . اهالی اکثریتله قوی‌البنیه اولدقلرندن نزله وستمه کبی بلدی خسته‌لنی حکمنی الان عارضه‌لردن پك‌ده متأثر اولمازلر وسکسان طقسان یاشلرینه وارمش چوق اختیارلری اولوب انلرده کنجلر کبی مألوف اولدقلری ایشلریله چالیشوب تنبللك ایتمزلر . نفس قصبه‌ده ذکورواناث درت‌بیك یوزاون‌بش اسلام، بیك‌سکز یوزاوچ روم والتی‌یوز التمش طقوز ارمنی مسکوندر . قصبه اهالیسی قسماً تجارت وقسماً زراعتله مشغول اولوب قایقجیلق ، بالقجیلق وصرانقوزلق وامثالی صنایع اهلی دخی بولنور . اراضیسی اولمیانلر عمله‌لکله مشغول اولورلر یاخود ایش‌وقتلری روسیه‌جهتنه کیدوب قیش موسملرنده عودت ایدرلر . نفس قصبه‌ده برحکومت دائره‌سی ودائرۀ عسکریه

ودبوی ایله لیمان وتلغرافخانه دائره‌لرندن بشقه طقوز جامع ومسجدشریف ، ایکی مدرسه و بر مکتب رشدی و ایکی ابتدائی اسلام مکتبی و ایکی خرستیان مکتبی ایله اوچ کلیسا واردر . بازار ومسیره محللری یوق کبیدر . شمدی‌یه قدرتنظیم اولنان واولنمقده بولنان عمومی وخصوصی شوسه یوللر قسم مخصوصنده تفصیلاً کوسترلمشدر . قضاداخلنده مجموعاً یدی‌یک طقوزیوز قرق‌خانه وبرحان وایکی حمام وبشیوز یکرمی ایکی دکان ویوز اون‌بش مغازه ویتمش‌طقوز دکرمن‌واون فرون ایله برباب غازینو، لوقنطه وهوتل‌واردر . قضانك حاوی اولدیغی نفوس ذکوروانات ٣٩٣١١ اسلام، ٧٨٠٣ روم، ٦٩٧ ارمنیدن عبارتدر . اورمانلردن کسیلان کراسته‌لرك ساحله نقلنه مساعدباشلوجه اوچ‌دره واردر . موسم صیفده ولایتك جهات سائره‌سنده اولدیغی کبی‌ساحلده بولنان اهالی اکثریتله‌یایلالره چیقارلر . داخل قضاده متنوع معدنلر اولوب اکثریسی متروك ایسه‌ده اغالق وقره اریك قریه‌لرنده بولنان باقر معدنلری الآن ایشلدلمکده‌در . محصولات ارضیه‌نك باشلوجه‌سی فندق ، مصر وفصولیه اولوب پرنج ، آرپه ، بغدای وچاودار کبی شیلر انلره نسبتله ازدر . ایجه جوزایله اوزوم،الماوارمود کبی خیلی میوه‌سی‌ده بولنور . قضا داخلنده یوزبیك‌هکتار وسعتنده‌پك کوزل وجسیم اورمانلر اولدیغندن بیوك کوچك برخیلی مراکب‌بحریه یاپیلمقده‌در. منسوجاتدن عادی بولده کتن و باموق بزی ایله یوك وقیلدن معمول قالین عبا وکلیم یاپیلور . محصولات حیوانیه‌دن اولدقجه یاغ ویاغی النوب برمقدارده پنیر اعمال اولنور .

قضایه خارجدن ادخال اولنان شیلر متنوع دقیق ایله یاش صیغر دریسی و پترول و مانیفاطوره وشکر وقهوه‌کبی اشیا اولوب قضا محصولندن دخی خارجه سنوی یکرمی‌بش بیك‌قنطارفندق وخیلی جوزوبالق یاغی وبال مومی وفصولیه وساده‌یاغی وپرنج‌ویاغی‌وانواع کراسته و اودون چیقار و قیون و کچی دریسی اخراجاتیده ایی مقداره واصل اولور . اهالینك ملبوساتی اکثر قضالر کبی زیبقه باشلق و قاراوانه شالوار ایله قسماً دخی پانطالون و چاکتدر .

تیره‌بولی اسکله‌سنه منسوب اولان مراکب بحریه کوچوك بیوك بیك طقسان سکز طونیلاتو حجمنده ١٢٢ یه بالغ اولدیغی کبی بر سنه ظرفنده کلوب کیدن واپورلرله یلکن سفائنی‌ده ٨٢٨٤٧ طونیلاتو حجمنده یوز اوتوز طقوز عددینه وارمشدر .

آقچه اباد قضاسی

قائمقام ابراهیم بسیم افندی ثالثه	مال مدیری سلیمان شوقی افندی ثالثه
نائب حسین سنوحی »	تحریرات کاتبی محمود جلال » ثالثه

مجلس ادارهٔ قضا

رئیس قائمقام افندی

اعضای طبیعیه	اعضای منتخبه
نائب افندی	حاجی صالح‌زاده عمر اغا
متره‌پولید وکیلی قسطنطین افندی	دکرمنجی زاده عثمان افندی
مال مدیری افندی	اندون اوغلی ایلیا »
تحریرات کاتبی افندی	قلاجی اوغلی اطوم اغا

تحصیلات قومیسیونی

رئیس قائمقام افندی

اعضا مال مدیری سلیمان شوقی افندی	اعضا مال مدیری معاونی محمد مجید افندی
» ضابطه مأموری عثمان اغا	» طاپو کاتبی علی غالب »

معارف قومیسیونی

رئیس چولاق زاده نعمان صبری افندی

اعضا کتابت انضمامیله حاجی عمرزاده جلال افندی ثالثه	اعضا لرمی زاده حسن افندی
» مکتب رشدی معلم اولی مصطفی عاصم افندی	» دکرمنجی زاده عثمان »
» حاجی عمر زاده حسن افندی	» لرمی زاده حافظ ممش »

مجلس ادارهٔ قضا مدعیٔ عمومیلکی

مدعیٔ عمومی نفوس مأموری هارون فراقی افندی	کاتبی نفوس کاتبی صبری افندی

مجلس ادارهٔ قضا مستنطقلغی

مستنطق تحریرات کاتبی محمود جلال افندی ثالثه	ضبط کاتبی یوسف رمزی افندی

محکمهٔ شرعیه قلمی

کاتب حاجی عزت افندی	ایتام مدیری راسم افندی

نفوس قلمی

نفوس مأموری هارون فراقی افندی	کاتبی محمد صبری افندی

مال قلمی

مال مدیری معاونی مجید افندی	صندوق امینی حسن افندی

تحریر ویرکو قومیسیونی

قزانجی زاده احمد اغا	یاکیم اوغلی نوفریا افندی
لرمی زاده مصطفی افندی	کشیش اوغلی اوکلیادی «

قضا بدایت محکمه‌سی

رئیس نائب افندی

اعضا حاجی عمر زاده محمد امین افندی	اعضا سیمیون اوغلی یانی افندی

محکمهٔ بدایت قلمی

باش کاتب اسحق افندی	ایکنجی کاتب مراد افندی
مستنطق معاونی رشدی «	مقاولات محرری جعفر راجی «

طاپو کاتبی علی غالب افندی

فراغ قومیسیونی

رئیس نائب افندی	اعضا طاپو کاتبی علی غالب افندی
اعضا مال مدیری سلیمان شوقی « ثالثه	« اوقاف وکیلی حسن «
« مال مدیری معاونی محمد مجید «	« مجلس اداره اعضاسندن عثمان «

اوقاف وکیلی حسن افندی

اورمان دائره‌سی

مرکز اورمان‌لق مأموری عثمان افندی	قلعه‌تماموتیعی اورمان‌لق مأموری اسماعیل افندی

ضابطه دائره‌سی

ضابطه مأموری عثمان اغا بلوک اغاسی م ٤ افتخار	قول وکیلی احمد اغا

پولیس علی افندی

دائرهٔ بلديه

رئيس چولاق‌زاده نعمان صبرى افندى	اعضا لرمى‌زاده مصطفى افندى
اعضا حاجى‌عمرزاده حسن‌رفقى »	» كبريان‌اوغلى يانقو »
» لرمى‌زاده‌حافظ ممش »	» اندون‌اوغلى ميخائل »
» دكرمنجى‌زاده كامل »	» كشيش‌اوغلى اوكليادى »

مأمورين بلديه

كاتب مصطفى افندى	صندوق‌امينى شاكر افندى

مملكت‌طبيبى باروناق عوه‌ديسيان افندى

تجارت‌وزراعت وصنايع اوطه‌سى

رئيس دكرمنجى زاده عثمان نورى افندى	اعضا سيميون اوغلى يانى‌افندى
اعضا حاجى‌طوسون‌زاده‌احمدرمزى »	كاتب محمودجلال افندى ثالثه
» حاجى‌عمرزاده حافظ على »	

رسومات دائره‌سى

مأمور احمدحمدى افندى	كاتب محمدنورى افندى

ديون‌عموميه دائره‌سى

مأمور على‌بك	اعشار كاتبى حسن‌خيرى افندى
انبارمأمورى رفعت‌افندى	قنطارجى حسنى »

ليمان دائره‌سى

ليمان‌رئيسى صالح‌افندى ملازم‌اول	چاوش عثمان افندى

قرانتنه دائره‌سى

مأمور احمدشوقى‌افندى م ٥	غارديان على‌افندى

رژى دائره‌سى

مدير اوندون افندى	زراعت كاتبى محمد افندى
محاسبه‌جى خوداغيان »	انبار مأمورى مصون »
مخمن طوانيوطى »	معاونى قورقسيونيدى »

ملكيه مكتب رشديسی

معلم اول مصطفی عاصم افندی
معلم ثانی محمد امين »
رقعه معلمی محمود جلال افندی ثالثه

آقچه آباد قضاسنه دائر معلومات عموميه

مركز ولايته منتظم برشوسه ايله مربوط اولان پولاتخانه قصبه‌سی طربزونك ايكی ساعت غربنده مبنی اولوب آقچه آباد قضاسنك مركزيدر . استانبول طرفندن كلان سفاين يوروز برونی طولاشنجه طربزوندن اول پولاتخانه قصبه‌سنی كوررلر ؛ ساحلده يكی ياپيلان دائرهٔ حكومت ، مكتب رشدی ورژی اداره‌سی وتتون انبارلری قصبه‌نك آغاچلر وباغچه‌لر آره‌سنده ذاتاً پك كوزل ودلنشين اولان منظره‌سنه برقات دها لطافت ويرمكده‌در . قصبه پك عارضه‌لی برزمين اوزرنده ياپيلمش اولديغندن تكميل تفرعاتی برآنده كوريله‌بيلير . يوروز برونی پولاتخانه ليمانی قره‌دكيزك اك شدتلی فورتنه‌لرينه وجود ويرن قره‌يل ، يلديزقره‌يل ويلديز روزكارلرينه قارشی برسپر اولديغندن بويله‌فنا هوالرده طربزون اوكنده بارينه‌ميان پوسته ويوك واپورلری وسائر سفاين طوغريجه بورايه التجا ايدرلر . استانبولدن كلان واپورلرك قيش موسمنده وفورتنه زماننده يولجيلرينی وپوسته چانطه‌لرينی پولاتخانه‌يه چيقاردقلری پك چوقدر . سينوب وونه ايله بيوك ليماندن صكره كميلر ايچون پولاتخانه ليماننده دها امين برملجأ يوقدر .

بيك اوچيوز اون التی سنه‌سی ظرفنده پولاتخانه ليماننه كلوب كيدن واپورلره دائر شوراده مندرج اولان جدول افادات مسبوقه‌يی مؤيددر :

سفائنك بانديره‌لری	يكون	يلكن كميسی طونيلاتو	يلكن كميسی عدد	واپور طونيلاتو	واپور عدد
دولت عليه	٣٥٦٢١	١٢٤٥١	١٧٧٠	٢٣١٧٠	٢٨
المانيا	٨٦٨٤			٨٦٨٤	٦
اوستريا	٣٢٨٨			٣٢٨٨	٣
فرانسه	٣٦٥٣			٣٦٥٣	٣
روسيه	٨٦١٣	١٣٦	٢	٨٤٧٧	٩
يونان	٦٤٨	٣٩٠	١	٢٥٨	١
	٦٠٥٠٧	١٢٩٧٧	١٧٧٣	٤٧٥٣٠	٥٠

ولایتك امور نافعه‌سنه دائر ویریلان معلومات عمومیه صیره‌سنده سویلدیکمز کبی . بوروز یولنك کشادی بو یول اوزرنده بولنان متعدد کویلردن بشقه شارلی، وقف‌کبیر، کوره‌له کبی برناحیه وایکی قضانك وبونلره تابع برچوق کویلرك مواردات ونقلیاتنی تسهیل وتأمین ایتدیکندن دردست انشا اولان کوپریلرك اکمالندن‌صوکره یول اورته‌سنه دوشن پولانحانه قصبه‌سنك برقات‌دها کسب اهمیت ایده‌جکنده شبهه یوقدر .

ذاتاً آقچه‌آباد قضاسی سنوی ایکی‌ملیون کیلویه بالغ اولان توتون حاصلاتیله وبوندن صوکره ایکنجی درجه‌ده کلان فاصولیه محصولات ارضیه‌سیله طربزون سنجاغنك الك‌زنکین یرلرندندر .

قضانك نفوس عمومیه‌سی آتیده‌کی جدولده کوسترلمشدر :

	اناث	ذکور	یکون	اجمال
اسلام	١٢٨٧	١٢٩٧	٢٥٨٤	
روم	٥٨٢	٥٨٤	١١٦٦	
ارمنی	٤٢	٦٩	١١١	
قصبه‌نك نفوسی	١٩١١	١٩٥٠	٣٨٦١	٣٨٦١
اسلام	٢٠٥٨٤	٢٠٣٣٧	٤٠٩٢١	
روم	١٧٨٥	١٨٥٤	٣٦٣٩	
ارمنی	٢٠٠٤	٢٠٧٩	٤٠٨٣	
قراده بولنان نفوس	٢٤٣٧٣	٢٤٢٧٠	٤٨٦٤٣	٤٨٦٤٣
				٥٢٥٠٤

قضانك مؤسسات دینیه و مدنیه‌سی‌ده آتیده‌کی جدولده ارائه اولنمشدر :

	جامع شریف	مدرسه	مکتب رشدی	مکاتب ابتدائیهٔ اسلامیه	کلیسا	مکاتب غیرمسلمه
مرکز قضاده	٥	٢	١	٦	٣	٢
قراده	١٠٨	٦		٨٨	٢٣	٢٠
	١١٣	٨	١	٩٤	٢٦	٢٢

قضا داخلنده بولنان مبانی سائره :

	لوقانطه	هوتل	حمام	خانه	مغازه	دکان	فرون	غازینو	قهوه‌خانه	دکرمن	خان
مرکز قضاده	٢	١	١	٧٦٥	٢٧٥	١١٢	١٩	٢	٢٠	١٠	٣
قراده				٦٥٦٢	٣٥٥	٢٦	٧٩٩		١٤	١٧٠	
	٢	٩	١	٧٣٢٨	٦٣٠	١٣٨	٨١٨	٢	٣٤	١٨٠	٣

مركز قضاده هر صالی کونی بازار قورولدیغی کبی یازك صیجاق زماننده اهالی‌نك قسم اعظمی یایلالره کتمکده اولدقلرندن حزیران اون بشندن ایلول اواسطنه قدرده هر جمعه کونلری « قره طاغ »، « قادرغه »، « بك پیکاری » و « ویسره » یایلالرنده بازار اولور. بوندن بشقه هرسنه ۷ تموزده « خضر نبی » موقعنده و اغستوس ابتداسنده « قره ابدال »ده و ۸ حزیرانده « مسبت طاغی » نام محلده موقت بر بازار قوریلوب بر کون دوام ایدر .

مركز قضاده اعانهٔ عمومیه ایله جسیم بر جامع شریف یاپلمق اوزره‌در . بلدیه طرفندن وجوده کتیرلمش اولان ایکی عمومی باغچه، ایکی شادروان قصبه‌نك باشلیجه تزییناتندن معدوددر . بو صوك زمانلرده بوکجیلر و اشیای تجاریه ایچون بر اسکله یاپلمش اولوب بونك اغاج آیاقلری متانت مطلوبه‌یی حائز اولمادیغندن بو یقینلرده دمیر آیاقلرله دکیشدیرلمك اوزره‌در . پولاتخانه قصبه‌سی مركز ولایته ربطایدن شوسه‌دن بشقه قضا داخلنده اهالی‌نك مکلفیت نظامیه‌لری خارجنده اولمق اوزره ایکی سنه‌دن بری یاپلمقده اولان یوروز و خاچقه یوللرینك اهمیت فوق‌العاده‌سندن ولایتك امور نافعه‌سنه دائر ویریلان معلومات عمومیه صیره‌سنده مفصلاً بحث ایدلدیکندن بوراده تکرارینه لزوم کوریله‌مامشدر .

پولاتخانه قصبه‌سنك دها اسکی زمانلرده آز چوق بر اهمیت موقعیه و عسکریه‌یی حائز اولدیغی وقتیله ایچ‌قلعه موقعنده یاپلمش والیوم خراب بر حالده بولنمش اولان قلعه‌دن‌ده استدلال اولنه‌بیلیر . قضانك اكثر اهالیسی تتونجیلك و زراعت عادیه ایله مشغول اولورلر . ایچلرندن روسیه و رومانیایه کیدوب صنایع مختلفه ایله تامین معیشت ایدنلری‌ده اکسك دکلدر . بر وقتلر تتون قچاقجیلغی ایله کسب اشتهار ایدن سرا و ایا غورغور دره‌لری حکومت سنیه‌نك تدابیر مخصوصهٔ انضباط پروریسی سایه‌سنده بونك یار و اغیاره قارشی پك فنا برشی اولدیغنی اکلادقلرندن ارتق بو یولسزلقدن همان بتون بتون وازکچمیشلردر . بوراده برسنه ظرفنده حاصل اولان تتونك مقداری و بونك رژی و یا تجار طرفندن مبایعه ایدیلان اقسامی حقنده سالنامه‌نك صوکنه بر جدول علاوه اولنمشدر . بافره‌دن صوکره اك ایی تتون بورالرده یتشدیرلمکده و یاپراقلرك رنکلری آچیق اولدیغی سنه‌لرده قسم کلیسی تجار طرفندن آلنوب اسکندریه‌یه کوندرلمکده‌در .

حاصلات حیوانیه‌سی تره‌یاغی، پینر، یوك، کچی قیلی و دریدن عبارت اولوب بونلرك بر قسمی خارجه سوق اولنمقده‌در . پولاتخانه جوارلرینك زیتون آغاجی غرسنه پك زیاده الویرشلی اولدیغی ذاتاً بو طرفلرده موجود اولان برچوق زیتون آغاجلرندن استدلال اولنه‌بیلیر . بو مبارك آغاجك نه‌قدر آز مصرف وامکله وجوده کلدیکنی هرکس بیلیر . حال بویله ایکن یکیدن زیتون آغاجی یتشدیرلمك فکرندن صرف نظر، موجود اغاجلرك

دیبلرینی بللەمك و لزومسز داللرینی كسوب آییقلامق كبی الك لزوملی شیلر بیله كیمسەنك خاطرینه كلمه یور .

اهالینك كیدكاری البسەلر طربزون كویلولرینك قیافتلری كبیدر وكافەسیده جرات وجویكلكله وسلاحشورلقله مشهور فدایی یكیتلردر .

قضا داخلیده بولنان و اون بشبیك هكتار تخمین اولنان اورمانلردن هنوز فنه موافق صورتده استفاده اولنه میورسەده اهل قرانك ال خزارلریله اعمال ایلدكاری تختەلر ایله جابلامه و مرتك تعبیر اولنان كراستەلری حیوانلریله طربزونه و پولاتخانه‌یه نقل و فروجت ایتمكدەدرلر .

پولاتخانه لیماننه منسوب مراكب بحریه

	طونیلاتو	عدد
مراكب كبیره	١٨٧	٧
مراكب صغیره	٣١٢	١٦٦
	٤٩٩	١٧٣

اوف قضاسی

قائممقام محمد شوقی افندی ثانیه افتخار	مال‌مدیری شكری افندی
نائب مصطفی عاصم افندی	تحریرات كاتبی یوسف ضیا افندی

مجلس ادارهٔ قضا

رئیس قائممقام افندی

اعضای طبیعیه	اعضای منتخبه
نائب افندی	قالدیرمزاده محمود اغا
مفتی حاجی صالح افندی دوریه مدرسی	چاقراوغلی مقداد اغا
متره پولیدو كیلی یوركی افندی	دیمتری »
مال‌مدیری افندی	منحل
تحریرات كاتبی افندی	

تحصیلات قومیسیونی

رئیس قائمقام افندی

اعضا مال مدیری شکری افندی	اعضا مال مدیری معاونی محمد علی افندی
« ضابطه مأموری یحیی «	« طاپو کاتبی مصطفی افندی

مجلس ادارهٔ قضا مدعیٔ عمومیسی تحریرات کاتبی یوسف ضیا افندی

مجلس ادارهٔ قضا مستنطقی نفوس مأموری محمد شوقی افندی رابعه

محکمهٔ شرعیه کاتبی عباس افندی

نفوس قلمی

نفوس مأموری محمد شوقی افندی رابعه

کاتبی عثمان افندی	پساپورط کاتبی صبری افندی

قضا مال قلمی

مال مدیری معاونی محمد علی افندی	صندوق امینی بهرام افندی
رفیقی احمد «	

تحریرویرکو قومیسیونی

مال مدیری معاونی محمد علی افندی	حسن افندی
حاجی احمد «	شکری اغا
احمد «	

قضا بدایت محکمه‌سی

رئیس نائب افندی

اعضا صاری علی زاده خورشید افندی	اعضا دیمتری اغا

محکمهٔ بدایت قلمی

باش کاتب صفوت افندی	ایکنجی کاتب صالح افندی
مستنطق معاونی حافظ مسعود افندی	مقاولات محرری پولاد «

طاپو کاتبی مصطفی افندی

فراغ قومیسیونی

رئیس نائب افندی

اعضا مفتی افندی	اعضا طاپو کاتبی افندی
« مال مدیری «	« مجلس اداره اعضاسندن مقداد اغا
مال مدیری معاونی افندی	اوقاف وکیلی افندی

اوقاف وکیلی حسین افندی

اورمان اوندەلق مأموری حسین افندی

زراعت بانق صندوقی محاسبه کاتبی مصطفی عزت افندی

صندوق مجلسی

رئیس حاجی احمداوغلی حسن افندی	اعضا مقداد اغا
اعضا حاجی مندان زاده سعداه «	« دیمتری «

ضابطه مأموری یحیی افندی بلوك اغاسی م ٤ تخلیصیه

مأمورین بلدیه

رئیس عمر لطفی افندی رابعه

اعضا حسن افندی	اعضا شکری اغا
« مقداد اغا	کاتب یوسف ضیا افندی

تجارت و زراعت و صنایع اوطەسی

رئیس صاری علی زاده صالح اغا

اعضا صاریجه زاده حسن بك	اعضا دیمتری اغا
« حاجی مندان زاده سعداه افندی	کاتب احمد افندی

تلغراف و پوسته مأموری شاکر افندی

رسومات دائرەسی

مأمور محمد بك	کاتب ذهنی افندی

دیون عمومیه دائره‌سی

مأمور علی لطفی افندی	قنطارجی ابراهیم افندی
کاتب هاشم «	

لیمان رئیسی احمد افندی یوزباشی کرید ، تحلیصیه مدالیه‌لری

رژی مأموری عمر لطفی افندی رابعه

ادارۀ مخصوصه واپورلری اجنته‌سی بکر صدقی افندی ثالثه

اوف قضاسنه دائر معلومات

ساحلده بولنان اوف قضاسنك مرکز اداره‌سی صولاقلی دره‌سنك شرقنده و خفیف میللی بر تپه‌نك اوزرنده مبنی در . اوفلیلر کندیلرینه مخصوص بر طاقم عادات و اوصاف ایله ، تشکلات عضویه‌لریله قومشولری اولان اهالیدن پك قولای تفریق اولنورلر .. بو آدملرك شخصیت و هویتلرینی پك اسکی بر زماندن بری محافظه ایدوب کندی عالملرنده کندیلرینه مخصوص اوصاف ایله یشامقده اولدقلرینی هرکس بیلیر . بونلردن بر آز زیاده‌جه بحث ایتمك فائده‌دن خالی دکلسه‌ده رسمی بر سالنامه‌ده دها زیاده تفصیلات ویرمکی مناسب کوره‌میورز ..

قضانك ساحل جهتنده اولان کویلرینك یاز موسمنده هواسی آغیر اولدیغندن اهالی همان عمومیتله بایبورد طرفلرنده‌کی یایلالره کیتمك و بو موسمك بر چوق زماننی بورالرده کچیرمك مجبوریتنده‌درلر . ساحل اهالیسنك اکثریتله ضعیف و نحیف اولملرنده‌کی سببده هوانك بو طرفلرده جیادتدن عاری بولنمسندن عبارتدر . صیجاق زمانلرده حماء نائبه بر مرض بلدی حالنی آلیر . بالعکس ایچریلره طوغرو اراضینك ارتفاعاتی نسبتنده اوله‌رق هواده کسب جیادت ایلدیکندن بورالرده یشایان خلقده وجودجه دها ایی تشکل ایتمشدر .

قضانك نفوس عمومیه‌سی ٣٣٤٣٢ سی ارکك و ٣٤٧٦١ ی قادین اولمق اوزره ٦٨١٩٣ مسلمان و ارکك قادین ١٠٩٤ رومدن عبارت اولوب خلقۀ غایت ذکی آدملردر .

قضانك بر چوق یرلری طاغلق و طاشلق اولدیغندن زراعته قابلیتی اولان اراضی محدوددر . قضا اهالیسندن بر چوق کیمسه‌لرك هر سنه قافقاسیا ایله روسیه‌نك ایالات جنوبیه‌سنه ورومانیایه و ممالك شاهانه‌نك اکثریسنه کیتملرنده‌کی اسباب‌ده زراعتك وصنایع

سائره‌نك محدودیتندن بشقه بر شی دكلدر . كویلولر زراعت عادیه ایله و قصبه خلقنك بر چوقلری و كویلولرك ده پك آزی قیوجیلق ، باقرجیلق و امثالی صنایع ایله و بعضاً‌ده ساعتجیلك كبی صنایع نفیسه ایله تأمین معیشت ایدرلر .

اوقده مدرسه و مكتب كبی مبانی هر طرفدن زیاده اولمغله مدرس و طلبهٔ علوم شریفه چوقدر . اكثر كویلرده متعدد مساجد شریفه واردر . خواجه‌لرله طلبه مسلكلرینه مخصوص اولان البسه‌یی و اهل قراده قسماً زیبقه و منتان و قسماً قراوانه شالوار كیرلر .

حكومت قوناغی اسكان ایدیله‌میه‌جك درجه‌ده خراب اولدیغندن مأمورین استیجار ایدیلان دیكر بر محده اقامت ایدرلر .

مركز قضانك ایكی طرفندن آقوب دكیزه مصب اولان صولاقلی و بالطه‌جی دره‌لری اوزرنده اهالی‌نك اعانات نقدیه و بدنیه‌لریله ایكی كوپری یاپلمشدر .

ولایتك امور نافعه‌سنه دائر بعض معلومات ویردیكمز صیره‌ده اوف اهالیسنك مكلفیت نظامیه‌لری خارجنده اولمق اوزره بایبورده كیدن یولك تعمیرینی در عهده ایدرك بیوك بر قسمنی اكمال ایلمش اولدقلرینی سویلمش ایدك .

تكمیل قضاده ١٠٥٠٠ او، ٣٠٠ دكان، ١٠ مغازه، ١٠٠ صودكرمنی ایله ٣٠ فرون واردر .

قضا داخلنده اون درت بیك هكتار اورمان بر ایكی یرده‌ده منغانز معدنی وار ایسه‌ده استفاده ایدیله‌مامكده‌در . بالطه‌جی درجه‌سنده « یاغلی طاش » تعبیر اولنور بر نوع توپراق واردر كه اهالی بونی ترلالره دوكمكده و قوهٔ انباتیه‌یی تزییده خدمت ایتدیكنه قائل اولمقده‌درلر . بو توپراغك اردو قضاسنده چیقان « بركت طاشی » كبی بر نوع « مارن » اولمسی قویاً ملحوظدر . زراعت اصطلاحاتنده « مارن » دینیلان و غضار یعنی كیل ایله كیرچدن عبارت بولنان توپراغك ارضك مركبات حكمیه‌سنی اصلاح ایتدیكی وقوهٔ انباتیه‌یی تزییده خادم اولان عناصر كیمیائیه‌دن اولمادیغی معلومدر .

قضانك باشلیجه حاصلات ارضیه‌سی اولان مصر ایله بغدای استهلاكات داخلیه‌یه كفایت ایده‌مدیكندن هر سنه آزچوق ادخالات وقوع بولمقده‌در . كندیر حاصلاتی نظر دقتی جالب بر درجه‌ده اولوب هر سنه خیلی مقداری جوار قضالره كوندریلیر . فندق حاصلاتنك بوصوك سنه‌لرده‌كی رواجی اوفلیلرك نظر انتباهنی دعوت ایتدیكندن خارجدن كتیردكلری فدانلرله بر چوق فندق باغچه‌لری وجوده كتیرمشلردر . اوفك فاصولیه و كستانه قباغی هر طرفجه مشهوردر . جویز ، كستانه ، اوزوم و الما كبی میوه‌لرده وار ایسه‌ده مقداری احتیاجات محلیه‌یه كافی دكلدر .

قضانك محصولات حیوانیه‌سی اینك و قیون سودندن یاپیلان تره‌یاغلرینه منحصر

اولوب بونك ابی بر مقداری خارجه کوندرلمکده و پینر ایله دریــلو داخــلده صرف و اعمال اولنمقده‌در .

بر سنه ظرفنده اوف لیماننه ٣٨٤٢١ طونیلاتو استیعابنده ٣٧ واپور ایله ١١٢٩ تونیلاتو حجمنده ١٥ یلکن کیسی کاوب بونلرك جمله‌سی عثمانلی سنجاغنی حاملدر . اوف اسکله‌سنه منسوب اولان مراکب بحریه‌ده ٢٣ عددینه بالغ اولمقده‌در .

سورمنه قضاسی

قائمقام حسین عونی افندی ثالثه ع ٤ م ٤	مال مدیری عمر لطفی افندی ثالثه
نائب محمد علی افندی	تحریرات کاتبی حسین حسنی « تحلیصیه مدالیه‌سی

مجلس ادارهٔ قضا

رئیس قائمقام افندی

اعضای طبیعیه	اعضاء منتخبه
نائب افندی	عبد الحلیم اغا
مفتی حاجی علی حلمی افندی	عمر اغا
متره‌پولید وکیلی پاپا یور افندی	نیقولی افندی
مال مدیری افندی	زادیق افندی
تحریرات کاتبی افندی	

تحصیلات قومیسیونی

رئیس قائمقام افندی	اعضا مال مدیری معاونی حاجی عثمان افندی
اعضا مال مدیری افندی	« طاپو کاتبی عفان افندی

معارف قومیسیونی

رئیس مفتی حاجی علی افندی

اعضا علمدار زاده حافظ محمد افندی	اعضا قولاج زاده ادریس افندی

مجلس اداره مدعی عمومیسی مال مدیری عمر لطفی افندی	مجلس اداره مستنطقی تحریرات کاتبی حسین حسنی افندی

محکمهٔ شرعیه کاتبی عثمان افندی

نفوس قلمی

مأمور مقداد افندی کاتب ابراهیم »	تخلیصیه مدالیه‌سی پساپورط کاتبی انستی افندی

مال قلمی

مال مدیری معاونی حاجی عثمان افندی	صندوق امینی حسن افندی

قضا بدایت محکمه‌سی

رئیس نائب افندی

اعضا حافظ محمد افندی	اعضا دیمتری افندی

محکمهٔ بدایت قلمی

باش کاتب محمد رفعت افندی مستنطق معاونی اسماعیل »	ایکنجی کاتب محمود افندی مقاولات محرری حامد »

طاپو کاتبی عفان افندی

فراغ قومیسیونی

رئیس نائب افندی اعضا مفتی حاجی علی حلمی » » مال مدیری عمر لطفی »	اعضا مال مدیری معاونی حاجی عثمان افندی » طاپو کاتبی عفان » » اوقاف وکیلی حافظ محمد » » مجلس اداره اعضاسندن عبدالحلیم اغا

اوقاف وکیلی حافظ محمد افندی

اورمان اونده‌لق مأموری عثمان افندی

زراعت بانق صندوقی محاسبه کاتبی طاهر افندی

صندوق مجلسی

رئیس حاجی اسماعیل افندی اعضا ادریس »	اعضا حاجی مصطفی بشه اغا » محمد افندی

ضابطه مأموری خلیل افندی بلوك اغاسی

پولیس دائره‌سی

عراقلی موقعی پولیسی خالد افندی	خورکان موقعی پولیسی خیری افندی تخلیصیه مدالیه‌سی

دائرهٔ بلدیه

رئیس محمد افندی	اعضا احمد افندی
اعضا ادریس «	« سکمن اغا
« حاجی محمد «	« حاجی مصطفی بشه اغا

مأمورین بلدیه

کاتب حسین حسنی افندی تخلیصیه مدالیه‌سی	صندوق امینی عاصم افندی

تجارت و زراعت و صنایع اوطه‌سی

رئیس حاجی محمد افندی	اعضا حاجی اسماعیل افندی
اعضا ادریس «	« دیمتری «

تلغراف و پوسته مأمور پرتو افندی

رسومات دائره‌لری

سورمنه رسومات مأموری حاجی ابراهیم افندی	سورمنه رسومات کاتبی حافظ افندی
عراقلی رسومات مأموری محمد فهمی «	عراقلی رسوت کاتبی شکری «
اسکله رسومات مأموری حسنی «	اسکله رسومات کاتبی محمود «

دیون عمومیه دائره‌لری

سورمنه دیون عمومیه مأموری امین افندی	سورمنه دیون عمومیه کاتبی محمد افندی
عراقلی دیون عمومیه مأموری عثمان افندی	« « « قنطارجیسی رضا افندی
	عراقلی « « « جودت «

رژی مأموری عثمان بك

لیمان دائره‌لری

سورمنه لیمان رئیسی محمد افندی قروت کاتبی کرید، یونان مدالیه‌سی	عراقلی لیمان رئیسی عثمان افندی

سورمنه قضاسنه دائر معلومات عموميه

« سورمنه » قضانك هيئت عموميه‌سنه ويريلن برنامدر . دائرهٔ حكومت وقتيله كوريلان برلزوم سياسى واداري‌يه مبنى اراقلى برونى اوزرنده وينه بونامله ياد اولنان ونام ديكر ايله قره‌دره دنيلان دره‌نك جوارنده ياپلمش اولديغندن مأمورين قضا بوراده بولنورلر ؛ فقط اصل جمعيتگاه اولوب خومورکان ناميله ياد اولنان ومركز قضادن معدود اولان محلده‌كه دائرهٔ بلديه ، تلغرافخانه وكمرك كبى دوائر رسميه‌دن بشقه چارشو وپازارده بوموقعده‌در .

بوجوارلرك منظره‌سى حقيقةً پك كوزلدر : ساحل بحرى تعقيب ايدن نظر يشيل آغاجلرله مزين وبرى برى آردنجه متوارى برچوق تپه‌جكلره مصادف اولوركه بونلرك ياماجلرندن آقوب دكيزه دوكيلان دره‌لرك ، بوزمرددين تپه‌لر اوزرنده ياپيلمش اولان كويلرك ، ترلالرك ، هرطرفده كوريلان عارضه‌لرك اطاقتى قارشيسنده متحير اولمامق قابل دكلدر . بوتپه‌جكلرك بويله دائمى يشيللكلر ايچنده بولنمسى زمينك رطوبت فوق‌العاده‌سندن ايلرى كلديكنى ولايته‌دائر ويرديكمز معلومات عموميه صيره‌سنده سويله‌مش وا كثريا مايس نهايتلرينه قدر سيسلر ، دومانلر ، ياغمورلر آره‌سنده كذران اولان ايلك بهارى متعاقب توپراقلرك بتون يازموسمنده رطوبتلرينى محافظه ايلديكنى وصوك بهارك چوق دفعه‌اوزون برمدت سورمه‌سى سايه‌سنده اوتلرك ومزروعاتك آيلرجه خضارتلرى دوام ايتديكنى آكلاتمش ايدك ؛ ايشته بونك اك واضح برمثالى سورمنه طرفلريدر .

ولايتك امور نافعه‌سنه دائر يازديغمز مطالعات اره‌سنده برايكى‌يرده سويلمش‌اولديغمز سورمنه ليمانى حكومتك بولنديغى نقطه‌نك غربنده واراقلى قريه‌سى اوكنده‌دركه هرسنه قيشى كچيرمك ايچون اللى التمش قدر مختلف جسامتده مراكب بحريه بوليمانه التجا ايدرلر . جهت شرقيه‌ده قره‌دره واديسنه تصادف اولنور ؛ سورمنه‌نك برچوق كويلرى بودره‌نك تشكيل ايتديكى واديك ايكى طرفلرنده وبرقسمى‌ده خومورکان دره‌سى جهتلرنده انشا ايدلمشدر . ديكر كويلرده دها ايچريلرده وساحلدن اعتباراً تدريجاً كسب ارتفاع ايدن تپه‌لر اوزرنده‌در .

يازك اوج‌درت آينده اراقلى اسكله‌سنك هواسى كسب وخامت ايتديكندن اهالى‌ياپلالره چكيلوب كيتدكلرى كبى مأمورين حكومت‌ده ايكى‌ساعت مسافه‌ده وساحلده واقع كولونسه قريه‌سنه نقل ايدرلر . اراقلى‌ده قالمغه مجبوراولان ادملرده ايصتمه‌كبى خسته‌لقلر نادردكلدر .

ذاتاً بتون ساحل بونجه رطوبت پك زياده محسوس اولديغندن رومانيزما عادتا برمرض بلدی حالنی المشدر .

بوقاريده سويلديكمز كبی دائرهٔ حكومته اون بش دقيقه‌لق برمسافه‌ده اراقلی وایكی ساعت اوزاقده خوموركان چارشولری وارایسه‌ده بونلر قرای متجاوره خلقنك برپازاردادوستدی اولديغندن بونلری برقصبه عداتمك ممكن دكلدر .

قضانك نفوس عموميه‌سی ذكور و اناث اولمق اوزره ٤٣٢٤٧ مسلم و ٦٧٦٥ روم و ٢٧٩ ارمنی‌دن عبارتدر .

سورمنه‌دن بحث ايدلديكی صيره‌ده اهالی‌نك جرات و جسارتلرينی و سلاحشورلقلرينی و ساحله يقين اولانلرك كيجيلكده، دكز اوجيلغنده، دالقيجلقده اولان خارق العاده مهارتلرينی لسان تقدير ايله ياد ايتمامك پك بيوك حقسزلق اولور .

سورمنه‌ليلر اسكی خشونت اخلاقلرينی از چوق اونوتمش اولدقلرندن بوكون بايبورد طرفلرنده بونلرك تسلط و تجاوزلرندن انديشه‌يه محل قالمامشدر . بتون بو حاللريله برابر داخل ولايتده متمكن اولان اهالی‌نك اك جسورلرندن اولان برقسمی‌ده سورمنه‌ليلردر . بونلرك ضرب مثل حكمنی آلان جرأت خارق العاده‌لرينی بايبوردك اويوشق ومظلوم بر حالده بولنان خلقندن ديكله‌مليدر .

سورمنه‌ليلر بتون قومشولری كبی زراعت عاديه‌دن و دكزدن حياتلرينی قزانيرلر . ايچلرنده قايقجيلق، صرانفوزلق، دولكرلك، قاطرجيلق، قوندره‌جيلق، دميرجيلك، باقرجيلق ايدن ارباب صنايع‌ده اكسك دكلدر . چمشير اغاجندن قاشيق و چتال و بچاق ايشلمك صنعتی يالكز بورايه مخصوصدر . سورمنه‌ليلردن قافقاسيا ايله قريمه و قره دكز ساحلنده بولنان ديكر ممالكه كيدنلرده پك چوقدر .

طرز تلبسلری بوراجه شال تعبير اولنان قاشدن و عادی شياقدن معمول زبقه و منتان ايله باشلقدن عبارت اولوب ايچلرنده دها منتظم البسه‌لر كينلری نادردر .

قضانك مؤسسات دينيه و مدنيه‌سی اراقلی چارشوسنده بر مدرسه ايله بری هنوز ياپلمقده اولان ايكی جامع شريفدن و حكومت دائره‌سنك بولنديغی موقعده برجامع شريف ايله خوموركان چارشوسنده برجامع، بر اجزاخانه ومع ابتدائی برمكتب رشديدن عبارتدر .

معلومات نافعه صيره‌سنده اهالی‌نك مكلفيت نظاميه‌لری خارجنده اولمق اوزره اراقلی چارشوسندن بدأ ايله بايبورد حدودينه قدر توسيعاً انشاسنه باشلانيلان قره‌دره طريقندن و بويولك بايبورد و ارضروم طرفلرينه طوغری و اشيای تجاريه نقلياتنی پك زياده تسهيل ايده‌جكندن بحث ايتمش ايدك .

تکمیل قضاده ٢٦٩٣٠ او، ٢٩ خان، ٣٩٠ دکان، ٣٤٠ مغازه، ١٦٣ دکرمن وبیوك کوچك ٣١٨ فورون واردر .

سورمنه یایلالری ساحلدن اون اون ایکی ساعت مسافه‌ده‌در، یاز موسمنده ساحلده متوطن اولان اهالینك قسم اعظمی بوراره کوچرلر . هواسی وخیم اولان یرلرده بو یایلا حیاتندن نه‌قدر استفاده ایدلدیکنی اوزون اوزادی سویلمکه لزوم یوقدر .

داخل قضاده یکرمی یدی‌بیك هکتار وسعتنده اورمان وار ایسه‌ده وسائط نقلیه‌نك مفقودیتندن دولایی بونلردن لایقی وجهله استفاده اولنه‌مامقدر . یالکز بریرده منغانز معدنی بولنمش وبوده برزمانلر ایشلتدیرلمش ایکن مؤخراً سکتهٔ تعطیله اوغرامشدر . معدنك بولندیغی کویده ایی برجنس کیرج یاپلمقده اولوب بیوك برقسمی ولایتك دیکر قضالرینه کوندریلیر . اوجاقدن هنوز چیقارلدیغی زمان یومشاق برحالده بولنوب کیتدکجه شرتلشن بر جنس طاش‌ده‌واردرکه بونك بوطرفلرده بری بیاض ودیکری صاری ایکی نوعی کشف اولنمشدر .

سورمنه‌نك باشلیجه محصولات ارضیه‌سی فندق، فاصولیه، مصرداریسی اولوب پك آز مقدارده آرپه، کندر وچودار حاصل اولور ایسه‌ده بونلر قضاداخلنده صرف واستهلاك اولنمقده‌در . کندیردن کوملك بزی، پیشکیر ودوشك چارشفی کبی شیلر یاپیلیر ؛ بوندن بشقه یوکدن جیجیم تعبیر اولنور برنوع کلیم ایله چوراب وزبقه ایچون شال نامی ویریلان منسوجات‌ده یاپیلیر .

محصولات حیوانیه ارەسنده اك زیاده ذکره شایان اولان وهرسنه کلی مقدارده اخراج اولنان تره‌یاغی ایله پینر ودریدن عبارتدر . صید ایدیلان یونس باللرندن چیقاریلان یاغ تجارتی‌ده خیلو اهمیتی حائزدر .

برسنه ظرفنده سورمنه لیماننه عثمانلی سنجاغنی حامل اوله‌رق اوتوز بربیك بشیوزقرق یدی طونیلاتو وسعتنده اوتوزبر واپور ایله بیك ایکیوز التمش سکز طونیلاتو وسعتنده اون سکز قطعه یلکن کمیسی کلمشدر . لیمانه منسوب اولان سفائن دخی بیك سکزیوز یتمش درت طونیلاتو وسعتنده سکسان اوچ صندال ایله ایکی بیك ایکی یوز اوتوز یدی طونیلاتو وسعتنده بیك درت قطعه قوطره تعبیر اولنور مراکب صغیره‌دن عبارتدر .

کوره‌له قضاسی

قائممقام مصطفی لطفی بك	ثالثه	مال مدیری خیری افندی	ثالثه
نائب محمدخورشید افندی		تحریرات کاتبی احمدرشد «	رابعه

مجلس ادارهٔ قضا

رئيس قائمقام بك

اعضای منتخبه	اعضای طبیعیه
دالدابان زاده مصطفی افندی	نائب افندی
دده زاده علی عثمان اغا	مفتی ابراهیم افندی
بوزاجی اوغلی قسطنطین اغا	متره‌پولید وکیلی طودور افندی
مضمانیان هاجی کیغورق اغا	مال مدیری افندی
	تحریرات کاتبی افندی

تحصیلات قومیسیونی

رئيس قائمقام بك

اعضا طاپو کاتبی حسن افندی	اعضا مال مدیری افندی
	اعضا مال مدیری معاونی فائق افندی

معارف قومیسیونی

رئيس مفتی افندی

جین احمد زاده حاجی صالح افندی	اعضا بالی زاده حاجی حسین افندی

مجلس ادارهٔ قضا مدعیٔ عمومیسی نفوس مأموری صالح افندی رابعه

مجلس ادارهٔ قضا مستنطقی تحریرات کاتبی راشد افندی رابعه

محکمهٔ شرعیه قلمی

ایتام مدیری حسن افندی	کاتب مراد بك

نفوس قلمی

کاتبی حسن افندی	نفوس مأموری صالح افندی رابعه

قضا مال قلمی

صندوق امینی ابراهیم افندی	مال مدیری معاونی فائق افندی

تحریر و ویرکو قومیسیونی

مال مدیری معاونی فائق افندی	دومان اوغلی یانی اغا
کل زاده بایرام »	چوبانیان آندون اغا
یعقوب زاده واحد »	

قضا بدایت محکمه‌سی

رئیس نائب افندی

اعضا حاجی صالح افندی	اعضا هاشقیان سرکز اغا

محکمهٔ بدایت قلمی

باش‌کاتب ومقاولات محرری سلیمان نوری افندی	مستنطق معاونی سلیمان سامی افندی

طاپو کاتبی حسین افندی

فراغ قومیسیونی

رئیس نائب افندی

اعضا مفتی ابراهیم افندی	اعضا طاپو کاتبی حسن افندی
» مال‌مدیری خیری » ثالثه	» اوقاف وکیلی مشتاق »
» » مدیری معاونی فائق‌افندی	» مجلس اداره اعضاسندن مصطفی افندی

اوقاف وکیلی مشتاق افندی

اورمان اونده‌لق مأموری عزیز افندی

زراعت بانق محاسبه کاتبی خلیل صدقی افندی

صندوق مجلسی

رئیس صاریجی زاده علی افندی	اعضا کل زاده بایرام افندی
اعضا اوسته علی زاده حسن »	» بوزاجی‌اوغلی قسطنطی »

ضابطه مأموری احمد افندی

پولیس حسن افندی

دائرهٔ بلدیه

رئیس منحل اعضا خواجه زاده فهمی افندی	اعضا کل زاده بایرام افندی « دومان اوغلی یانی اغا

ماٴمورین بلدیه

کاتب خلیل افندی	مفتش عبد اه افندی

طبیب وکیلی مارقار افندی

زراعت أوطهسی

رئیس مشتاق افندی اعضا یعقوب زاده واحد افندی	اعضا دومان اوغلی یانی اغا « چوبانیان طوریق اغا

اسکله قومیسیونی

نفوس ماٴموری صالح افندی رابعه پولیس حسن «	ضبطیه اسلام اغا

تلغراف و پوسته ماٴموری شاکر افندی

رسومات دائرهسی

ماٴمور عثمان افندی	کاتب حقی افندی

دیون عمومیه دائرهسی

ماٴموری عثمان رمزی افندی کاتبی کامل افندی	قنطارجی شکری افندی

لیمان رئیسی محمد افندی بریق کاتبی

رژی ماٴموری اسماعیل افندی

ملکیه مکتب رشدیهسی

معلم اول احمد رمزی افندی معلم ثانی حافظ علی حیدر «	حسن خط معلمی حافظ سرور افندی

كوره‌له قضاسنه دائر معلومات عموميه

كوره‌له قضاسنك مركزى اولان اله‌كو طربزونك غربنده وبحراً اوتوز بش ميل مسافه‌ده برقصبه‌جقدر . ولايتك بتون ماحقاتى كبى بو قضا اراضيسى‌ده يوكسك طاغلردن ، تپه‌لردن صرپ اوچورومل‌ردن تشكل ايتمشدر . بتون قضانك نفوسى ذكوروانات ٣٣٤٠٩ اسلام ، ٨٥٣ روم و ٢٠٨ ارمنى‌دن عبارتدر . قضاده باقر معدنلرينك كثرتى واله‌كو قصبه‌سنك كورتون وارده‌سه يولنك مبدأى اولمسى اهميت موقعيه‌سنى آرتيرمقده‌در . ولايتك احوال وشرائط عموميهٔ اقليميه‌سنه دائر فصل مخصوصنده ويرديكمز معلوماتك بوقضايه‌ده قابل تطبيق اولديغى دركاردر . ايلك بهار بوطرفلرده اك حزين ويأس‌آور اولان برزماندر : آيلرجه دوام ايدن كثيف سيسلردن اطرافى كورمك قابل اولماز . يازكليركلمز ذاتاً تحمل‌فرسا اولان حرارت رابطه‌يه برده بوطرفلرجه « طاغ‌بلى » تعبير اولنـان روزكارلر منضم اولنجه قصبه‌ده طوروب اوطورمق امكانى قالماز ؛ ايشته بوزمانده هركس اطراف كويلره‌ويايلالره كوچرلر . بوطرفلرك صوك بهارى اك كوزل ولطيف برموسمدر ؛ بوموسم چوق دفعه كانون‌اول نهايتنه قدر اولانجه لطافتيله وفيوض بدايع نمونيله تجلى‌ساز اولور . دكيز اوزماندن باشلايوب اكثريا مارت نهايتلرينه قدر امتداد ايدن قيشك شدائدينى تعديل ايلر . قيش موسمنك بوامتداد وتأخرندن طولايى ايلك بهارده بوطرفلرده كيج كلير .

بتون ساحل ولايتده رطوبتك زياده‌لكندن واغديه‌نك رابطه‌سزلقندن طولايى اكثر اهالى ضعيف‌البنيه‌در . يازين امراض معدويه‌دن بشقه حماءنائبه ويرليلرك « جوهارلامه » نامنى ويردكلرى حماءتيفوئيديى ارەصيره باش كوسترمكده‌در .

قصبه‌خلقى رنجبرلك ، بالقجيلق ، باقرجيلق ، مرانغوزلق ، دميرجيلك ، طاشجيلق كبى صنايع ايله تأمين معيشت ايتدكلرندن اكثرلرندن برچوقلرى‌ده باطومه وروسيه‌نك بشقه طرفلرينه كيده‌رك اورالرده‌ده بوكبى صنايع عاديه ايله اشتغال ايدرلر .

قصبه‌ليلرله كويلولر اكثريتله داخلده نسج اولنان برنوع طوقومه ايله مائى بزدن معمول البسه كيرلر . قصبه‌نك مؤسسات دينيه‌سى ايكى جامع شريف ايله برمسجد اوچ مدرسه وبر حكومت قوناغندن وبرمكتب رشدى وايكى مكتب ابتدائيدن عبارت اولوب روملروارمنيلره مخصوص برر كليسادن بشقه براجزاخانه ايله برده سلخخانه واردر .

مؤسسات نافعه‌سى قالديرمله مفروش برچارشودن وقصبه‌نك مختلف نقطه‌لرنده اوچ شادروان ودرت چشمه‌دن عبارتدر . مركز قضاده جمعه‌ايرتسى وچاوشليده صالى كونى بازار قوريلور .

کوره‌له داخلنده عمومی شوسه یولی یوقدر . اهالی‌نك مکلفیت نظامیه‌لری خارجنده اولمق اوزره قضا داخلنده کندی اختیارلریله آچدقلری خصوصی یوللردن ولایتك احوال نافعه‌سنه دائر ویریلان معلومات عمومیه صیره‌سنده بحث ایدلمش ایدی .

مرکز قضاده ۳۰۰ خانه ، ۱ حمام ، ۲۷۰ دکان ، ۸ مغازه ، ۸ فرون ، ۱۵ قهوه ، ۳ آشجی دکانی ، ۱ ناتمام هوتل و ۱۵۰ بکار اوطه‌سی و قراده دخی ٤۰ مسجد ، ۱۲ مدرسه ، ۲ کلیسا ایله ٤۳۵۰ خانه، ۸۰ فرون، ۵۹ دکرمن ، ۲۲۳ سراندر تعبیر اولنور انبار واردر .

کوره‌له‌نك سیس ، آلاجه و قیزیل علی ناملرنده اوچ یایلاسی وار ایسه‌ده بونلرك وسعتی قضا داخلنده بولنان و جوار قضا و ناحیه‌لردن کلان خیوانانك اوتلامسنه کافی اولمادیغندن اهالی‌نك بر قسمی کورتونك قازیق بلی یایلاسنه کوچرلر .

کوره‌له قضاسی داخلنده اون‌بیك هکتار وسعتنده اورمانلر و مختلف نقطه‌لرده بر خیلی قورشون و باقر معدنلری کشف اولنمش ایسه‌ده بونلردن هنوز فنی بر صورتله استفاده ایدیله‌مه‌مکده‌در .

اربه و بغدای حاصلاتی پك اهمیتسز اولوب مصر داریسی بالنسبه دها زیاده حاصلات ویرمکده‌در . بوندن صوکره‌ده فندق وفاصولیه کلیر . کوره‌له‌نك اوزومی مبذول اولدیغی کبی ارمود ، الما ، جویزده چوقدر .

محصولات صناعیه‌دن اوله‌رق باقردن معمول اوانئ بیتیه ایله چاپوله تعبیر اولنان ایاق قابی و اوفق تفك بعض شیلر یاپیلیر . تره یاغی و پنیر انجق صرفیات داخلیه‌یه کفایت ایده‌بیلمکده‌در .

قضانك ادخالاتی حقنده بر فکر حاصل ایتمك ایچون ولایتك ادخالات عمومیه‌سنه‌دائر سالنامه‌یه مربوط جدوللره باقمق کافیدر . اخراجات‌ده یوقاریده صایدیغمز محصولات ارضیه ایله جزئی مقدارده بال مومی ، بالق یاغی ، طوزلی بغرصاق ، یومورطه ، جویز و قیون و کچی موادی کبی اشیایه منحصردر .

بر سنه ظرفنده الهکو لیماننه عثمانلی سنجاغنی حامل اوله‌رق ٦۰۲ طونیلاتو وسعتنده بر واپور ایله بیوك کوچك ۲۱۸۵ طونیلاتو وسعتنده ۸۲٤ یلکنلی مراکب بحریه ورود ایتمشدر . الهکو اسکله‌سنه منسوب مراکب بحریه‌نك مقداری ده بیوك کوچك ایکی یوز یکرمی طونیلاتو حجمنده سکسان بش عددینه بالغ اولمقده‌در .

—

وقف كبير قضاسی

قائمقام محمد سعيد افندی ثالثه	مال مديری رشدی افندی
نائب عزت افندی	تحريرات كاتبی حاجی مقداد افندی

مجلس ادارهٔ قضا

رئيس قائمقام افندی

اعضای طبيعيه	اعضای منتخبه
نائب افندی	قوله‌بن زاده حاجی محمود افندی
مفتی حافظ علی افندی	حاجی حسن‌زاده احمد افندی
مال مديری افندی	ساقی‌زاده محمود اغا
تحريرات كاتبی افندی	قند زاده حسين اغا

تحصيلات قومسيونی

رئيس قائمقام افندی

اعضا مال مديری حاجی رشدی افندی	اعضا ضابطه مأموری عثمان افندی
« مال مديری معاونی حالت «	« طاپو كاتبی امراه «

معارف قومسيونی

رئيس اسكندرزاده هاشم افندی	اعضا بهادر زاده عارف افندی
اعضا مدرس علی «	« لاشرزاده عثمان «
« جيوه‌لك‌زاده علی «	

مجلس ادارهٔ قضا مدعئ عموميسی مال مديری حاجی رشدی افندی

مجلس ادارهٔ قضا مستنطقی طاپو كاتبی امراه افندی

محكمهٔ شرعيه كاتبی هاشم افندی

نفوس قلمی

نفوس مأموری الياس افندی رابعه تخليصيه ‖ كاتبی شاكر افندی

قضا مال قلمی

مال مدیری معاونی حالت افندی	صندوق امینی مصطفی افندی

تحریرورکو قومیسیونی

مال مدیری معاونی حالت افندی	حلیم افندی
تمل اغا	حمید «
مصطفی اغا	

قضا بدایت محکمه‌سی

رئیس نائب افندی

اعضا طوپال‌زاده حاجی محمد افندی	اعضا حاجی عثمان‌زاده عثمان افندی

محکمهٔ بدایت قلمی

باش کاتب ومقاولات محرری ندیم افندی	مستنطق معاونی رحمی افندی

طاپو کاتبی امراه افندی

فراغ قومیسیونی

رئیس نائب افندی

اعضا مفتی افندی	اعضا طاپو کاتبی افندی
« مال مدیری «	« اوقاف وکیلی افندی
« مال مدیری معاونی افندی	« مجلس اداره اعضاسندن احمد افندی

اوقاف وکیلی هاشم افندی

اورمان دائره‌سی

اونده‌لق مأموری یوسف افندی	پیاده قوریجیسی اسماعیل اغا

زراعت بانق صندوقی محاسبه کاتبی تمل افندی

صندوق مجلسی

رئیس حاجی احمد زاده علی افندی

اعضا محاسبه کاتبی تملی افندی	اعضا کورت علی زاده حسن افندی
« قوله ین زاده حمید «	« رنز زاده یوسف «

ضابطه مأموری عثمان افندی ژورنال امینی م ه افتخار

پولیس عثمان افندی

دائرهٔ بلدیه

رئیس عبدالحلیم افندی

اعضا قوله ین زاده حمید افندی	اعضا چوبان زاده حاجی علی قپودان
« رنز زاده یوسف «	« حاجی ممش زاده شکری افندی
« جیوه لك زاده علی افندی	کاتب و صندوق امینی مقداد «

تجارت و صنایع اوطه‌سی

رئیس حاجی حسن زاده احمد افندی	اعضا حاجی احمد زاده علی اغا
اعضا زمانس زاده حسن «	« جیوه لك زاده علی افندی

زراعت اوطه‌سی

رئیس قوله ین زاده حاجی محمود افندی	اعضا کورت علی زاده حسن افندی
اعضا اسکندر زاده هاشم «	« برنجی زاده حافظ اسماعیل «

رسومات دائره‌سی

مأمور عثمان نوری افندی	کاتب شاکر افندی

دیون عمومیه دائره‌سی

مأمور حاجی سعید افندی	قنطارجی حسین افندی
کاتب شاکر «	

لیمان رئیسی احمد افندی قالیون کاتبی

رژی مأموری سلیمان افندی

وقف کبیر قضاسنه دائر معلومات

وقف کبیر قضاسنك مرکزی اولان فول قصبه‌سی ساحل بحرده و ینه بو نامله یاد ایدیلان دره‌نك دکیزه دوکیلدیکی نقطه‌ده مبنی‌در ؛ ساحلك اعوجاجاتی بوراده دائره‌سی جسیم وارقه‌ده‌کی طاغلر سببیله اکثر روزکارلرك اصابتندن مصون بیوکجه بر کیرنتی وجوده کتیردیکندن بیوك لیمان نامی ده ویرلمکده‌در . طربزونك و ملحق قضالرك اوصاف هوائیه و اقلیمیه‌سنه دائر ویردیکمز معلومات عمومیه بورایه دخی تمامیله قابل تطبیقدر : بو معلوماتی بر دها خلاصه ایتمك لازم کلیرسه ، ایلك بهارده چوق دفعه هوالرك اطرادسز کیتدیکنی و موسم بهارك کیج حلول ایلمسنه مقابل صوك بهارك بالنسبه دها زیاده سوردیکنی و یازلری هوالرك پك صیجاق اولمسندن طولایی ساحلده بولنان خلقك یوکسك یایلالره کوچمك مجبوریتنده بولندقلرینی سویلمك کافیدر .

قضانك نفوس عمومیه‌سی یکرمی اوچ بیکدن زیاده‌در . اهالینك طرز معیشتلری زراعتله بالقجیلق ، قایقجیلق ، دولکرلك کبی صنایع عادیه‌دن عبارتدن . انجلرندن برچوقلری جوار قضالر اهالیسی کبی بعض ممالك شاهانه ایله روسیه و رومانیایه کیدوب اورالرده تأمین معیشت ایدرلر . طرز تلبسلری بتون قومشولری کبی یوك و یا پاموقدن معمول شالوار ایله منتان و باشلق کبی شیلردر : ایاقلرینه‌ده قل و یوك چواربلرله چاپولا و چاریق کیوب انجق زبقه دنیلان پوطوری نادراً کیرلر . . قضا داخلنده اون بش بیك هکتار مقداری اورمان وار ایسه‌ده دیکر قضالر کبی بونلردن حقیله استفاده اولنه‌مامقده‌در .

قضانك مؤسسات دینیه ومدنیه‌سنه کلنجه : مرکز قضاده بر رشدی و بر ابتدائی ایله کویلرده اللی ابتدائی مکتبندن و قضانك مختلف نقطه‌لرنده بش یوزدن زیاده طلبه‌استیعاب ایدر یوز یکرمی اوطه‌یی شامل درت مدرسه‌دن و اللی التی مساجد شریفه‌دن عبارتدر . فول قصبه‌سنده یکیدن بر حکومت دائره‌سی یاپلمقده اولدیغی کبی اخیراً طابور مرکزی اتخاذ اولنمغله برده ردیف دائره‌سی یاپیله‌جقدر مرکز قضاده بر بلدیه دائره‌سی ، بر حمام ، و برده عمومی باغچه واردر .

یوروز یولندن بحث ایدلدیکی صیره‌ده طرق عمومیه‌قدر حائز اهمیت اولان بو خصوصی یولك فول قصبه‌سندن کچه‌جکنی و ختام انشا آنده قصبه‌نك منتظم بر شوسه ایله مرکز ولایته مربوط بولنه‌جغی جهتله دها زیاده کسب اهمیت ایده‌جکنی سویلمش ایدك . بو یولك وقف کبیر قضاسنه عائد اولان قسمندن بشقه قضاجه مرکزدن ایکی ساعت مسافه‌ده بولنان طونیه حدودینه و ینه قصبه‌دن ابتدا ایتمك و قوخه دنیلان موقع اوزرندن کچمك شرطیله ینه ناحیهٔ

مذكوره حدودينه قدر ايكى يرل ياپلديغى كبى قصبه‌دن ايكى بچوق ساعت مسافه‌ده كائن قوماندره‌يه و بر بچوق ساعت مسافه‌ده دوزلك نام موقعه و اوچ ساعت بعدنده ادره‌يه و اسكفيه‌دن اوچ بچوق ساعت اوزاقده صاورقسه‌يه كيدن يوللرده توسيع و تعمير اولنمشدر .

مركز قضاده ٣٥ او ، ٢ خان ، ١ حمام ، ٤٥ كاكير و اخشاب دكان ، ٥٠ مغازه ، ٦ فرون ، ٦٠ قهوه ، ١ مسافرخانه بولنديغى كبى كويلرده‌ده ٣١٧٦ خانه ، ١ خان ، ٣ فرون ، ١٠ قهوه ، ٥٢ صو دكرمنى واردر .

وقف كبير اهاليسى پك پيكارى ، قره طاغ ياپلالرندن بشقه ياز موسمنده حيوانلرينى اوتلاتمق و سودلرندن ياغ و پينر ياپمق ايچون كموشخانه و قره حصار شرقى طرفلرنده‌كى ياپلالرده كيدرلر .

قضانك باشليجه محصولات ارضيه‌سى مصر و فندق ايله فاصوليه‌در . هرسنه يوزسكسان بيك اوقه‌راده‌سنده تازه اوزوم حاصل اولمقده‌در . ولايتك احوال زراعيه‌سنه دائر يازديغمز فصل مخصوصده باغ يتشديرمكه پك زياده قابليتى اولان بو طرفلرده آصمه‌لرك قره آغاجلر اوزرينه صارديرلمسى كبى پك فنا بر كوره‌نكدن صرف نظرله آيرى بر يرده و منتظم فاصله‌لرده باغ ديكيلمسنى توصيه ايتمش و بوندن پك بيوك استفاده‌لر ايديله‌جكنى سويلمش ايدك . شوراده بالمناسبه بو سوزلرمزى تكرار ايتمك و بونى علاقه‌دار اولان وقف كبير اهاليسنك انظار دقتنه توديع ايلمك ايسترز . اوزومدن بشقه كراز ، الما ، ويشنه ، ارمود ، انجير ، جويز و امثالى ميولرله سبزه‌نك انواعى واردر . اراضى‌نك طارلغندن و اصول زراعتك پك ابتدائى بر حالده بولنمسندن طولايى آرپه و بغداى حاصلاتنك اهميتسز راده‌ده قالديغنى سويلمكه لزوم يوقدر .

محصولات حيوانيه‌يه كلنجه : بونلرك الك اهميتليلرى باليق ياغى ، بال مومى ، تره‌ياغى ، يومورطه و پينردن عبارتدر . محصولات صناعيه‌سى يوكدن معمول عبا ، كليم و باشلق كبى ملبوسات و منسوجات عاديه ايله ايپلكدن ياپديقلرى بعض شيلره منحصردر . ادخالات امتعه‌سنك باشليجه‌سى استهلاكات داخليه ايچون كتيريلان طوز ايله مصر داريسى كبى شيلر و اوروپا معمولاتى ملبوسات و اثاث بيتيه و صنايعده مستعمل بعض خام اشيا و معادندر .

بر سنه ظرفنده بيوك ليمانه كلان عثمانلى سنجاغنى حامل مراكب بحريه كوچك بيوك ٧٣٠ عددينه و طونيلاتولرى‌ده ٢٢٤٩ مقدارينه بالغ اولمشدر . بونلردن بشقه يونان بانديره‌سنى حامل و ٧٨٦ طونيلاتو حجم استيعابيسنده ٢ يلكن كميسى كلمشدر . وقف كبير اسكله‌سنه منسوب اولان مراكب بحريه‌ده ١٠٤ عددينه بالغ اولمقده‌در .

جانیك سنجاغی

متصرف لوا خلیل جدی بك افندی حضرتلری

رتبه	عثمانی	مجیدی	مدالیه امتیاز
بالا	١	١	التون و کوش

ارکان لوا

نائب احمد فاضل افندی بلاد خمسه م ٤	محاسبه جی حاجی ابراهیم افندی متمایز ع ٤
متصرف معاونی پتراك ثروت افندی ثالثه م ٤	تحریرات مدیری ثریا بك اولی ثانیسی

مجلس ادارهٔ لوا

رئیس متصرف بك افندی حضرتلری

اعضای طبیعیه	اعضاء منتخبه
نائب افندی	حاجی حسین زاده مصطفی افندی
متصرف معاونی افندی	یلکنجی زاده شکری افندی
محاسبه جی افندی	جینك اوغلی دیمترا کی افندی
تحریرات مدیری بك	مصریان میساق افندی
مفتی حسن تحسین افندی	
متره پولید وکیلی سواسدیاس انتیموس افندی	
ارمنی مرخصه سی اغوب اشود افندی	

لوا نافعه قومیسیونی

رئیس متصرف بك افندی حضرتلری

اعضا نفوس مأموری بسیم افندی	ثانیه	اعضا حضرو اوغلی طودوراکی افندی ع ٤
« لوا مهندسی احمد حمدی افندی	ثالثه	« مصریان میساق «
« زراعت بانق شعبه سی مأموری علی رشاد افندی		« کاتب احسان «

تحصیلات قومیسیونی

رئیس متصرف بك افندی حضرتلری

	رتبه	ع	م		رتبه	م
اعضا محاسبه‌جی ابراهیم افندی	متمایز	٤		اعضا ویرکو مأموری فؤاد افندی	ثانیه	
« دفترخاقانی مأموری احمد ظریفی «	متمایز		٤	« طابور اغاسی احمد بك		٥

معارف قومیسیونی

رئیس نائب احمد فاضل افندی	بلاد خمسه		٤	اعضا حاجی حسین‌زاده مصطفی افندی		
اعضا عبدالعزیز مجدی «	کبار مدرسیندن		٤	« ابراهیم فوزی «		
« نعیم «	ثالثه	٤		« حسین آغازاده جمال بك		
« حاجی حافظ راشد «	بروسه مدرسی	٤		« حاجی ابراهیم صائم افندی		
« احمد راغب «	رابعه			« اعدادی معلملرندن حقی «		
« مصطفی زکی «				کاتب حسن فخری «	ثالثه	

مجلس ادارهٔ لوا مدعیٔ عمومیلکی

مدعیٔ عمومی متصرف معاونی پتراك ثروت افندی ثالثه م ٤ ‖ کاتبی تحریرات قلمی مسوّدی محمد بك

مجلس ادارهٔ لوا مستنطقلغی

مستنطق اوراق مأموری مصطفی لطفی افندی | کاتبی احمد خلوصی افندی

محکمهٔ شرعیه قلمی

باشکاتب حسین حسنی افندی	مقید عبدالحمید افندی
کاتب ثانی احمد «	

مجلس ادارهٔ لوا قلمی

باشکاتب علی رضا بك ثالثه ع ٤ م ٤	رفیقی سامی افندی
کاتب ثانی شوقی افندی	

لوا تحريرات قلمى

مدير معاونى حاجى سعيد افندى	مبيض حلمى افندى يونان مداليه‌سى
مسود محمد بك	« سعيد «

لوا اوراق قلمى

اوراق مأمورى مصطفى لطفى افندى	تلغراف مقيدى حافظ عاصم افندى
معاونى احمد خلوصى «	ديكرى بلال زكى

نفوس دائره‌سى

نفوس مأمورى بسيم افندى ثانيه	پساپورط كاتبى استاورى افندى
كاتب كمال «	

لوا محاسبه قلمى

باشكاتب احمد رجائى افندى	قضا كاتبى رفيقى جمال افندى
لوا مصرف كاتبى حسن حسنى «	اوراق مقيدى محمد على «
مركز قضا كاتبى نعيم « ثالثه ع ٤	رفيقى يوسف «
لوا واردات كاتبى على «	لوا صندوق امينى واسيل افندى

مع تحرير ويركو قلمى

مأمور احمد فؤاد افندى ثانيه	باشكاتب رفيقى طاهر افندى
باشكاتب حافظ على «	دفترجى على «

مع تحرير ويركو قوميسيونى

مخمن حاجى ابراهيم زاده مصطفى افندى	مخمن ارسلانيان اوحان افندى
« حقى «	« اجزاجى طودوراكى «

لوا عدليه دائره‌سى

عدليه انجمنى

رئيس نائب احمد فاضل افندى بلاد خمسه م ٤	مدعىٔ عمومى معاونى محمد صادق افندى رابعه
جزا دائره‌سى رئيسى مصطفى نورى افندى رابعه	تجارت محكمه‌سى رئيسى ابراهام افندى

بدايت محكمه‌سی حقوق دائره‌سی

رئيس نائب احمد فاضل افندی بلاد خمسه م ٤	« يوان اغا
اعضا منحل	« ملازمی ناجی افندی

جزا دائره‌سی

رئيس مصطفی نوری افندی رابعه	اعضا هاجی اوخان افندی رابعه
اعضا صالح صبری «	« ملازمی محمد بك

محكمهٔ بدايت قلمی

باش كاتب فريد بك	ضبط كاتبی خالد افندی
ضبط كاتبی بلال افندی	« « مظهر
« « محمد «	

لوا مدعئ عمومی معاونی محمد صادق افندی رابعه

مأمورين سائرهٔ عدليه

مستنطق واحد افندی	مقاولات محرری احمد افندی
اجرا مأموری عبداه «	

تجارت محكمه‌سی

رئيس ابراهام افندی

اعضاء دائمه	اعضاء موقته
ارضرومی زاده حسين افندی	يلكنجی زاده حسين افندی
پاپاس اوغلی يورغاكی افندی	عبد الحليم افندی
	سيواستيق اوغلی يورغاكی افندی
	خريان صراديق افندی

تجارت محكمه‌سی قلمی

باش كاتب شكری افندی

ضبط كاتبی محمد افندی	ضبط كاتبی عاشر افندی

اوقاف دائره‌سی

مدیر مصطفی زکی افندی

کاتب عبد المجیب افندی	صندوق امینی خالد افندی

دفتر خاقانی دائره‌سی

مأمور حاجی احمد ظریفی افندی ممتاز م ٤	کاتب ثانی محمد شوکت افندی
باش کاتب محمد شوقی افندی	مرکز طاپو کاتبی امر اه »

فراغ قومیسیونی

رئیس نائب احمد فاضل افندی بلاد خمسه م ٤	اعضا دفتر خاقانی مأموری حاجی احمد ظریفی افندی ممتاز م ٤
اعضا محاسبه‌جی حاجی ابراهیم افندی ممتاز ع ٤	» ویرکو مأموری احمد فواد افندی ثانیه
» مفتی حسن افندی	» اوقاف مدیری مصطفی زکی افندی

زراعت بانق شعبه‌سی

مأمور علی رشاد افندی

معاون صدقی افندی	کاتب و وزنه‌دار علی بك

شعبه مجلسی

رئیس عبد العزیز مجدی افندی کبار مدرسیندن م ٤

اعضا شعبه مأموری افندی	اعضا مقردیج افندی
» شوقی »	» طودوراکی »

اورمان دائره‌سی

مفتش شاکر افندی

کاتب حسنی افندی	سواری قوریجیسی افندی
تذکره محرری مصطفی »	پیاده قوریجیسی علی اغا

لوا ضابطه دائره‌سی

طابور اغاسی احمد صانوق بك ع ٤ م ٥	پیاده بلوك اغاسی مصطفی اغا م ٥
حساب امینی عثمان افندی م ٥	بلوك اغاسی معاونی عزت اغا م ٥

پولیس دائره‌سی

برنجی صنف قومیسری صالح کمال افندی م ٥	پولیس محمد امین افندی
ایکنجی « « مراد بك م ٥	« محمد «
« « « محمد حلمی « م ٥ تخلیصیه	« حافظ ابراهیم انور افندی
« « « عثمان نوری افندی	« ابراهیم «
پولیس صالح افندی تخلیصیه	« احمد «

حبسخانه دائره‌سی

مدیر حافظ عثمان افندی افتخار مدالیه‌سی	کاتب ماهر افندی

دائرهٔ بلدیه

رئیس حاجی حافظ راشد افندی بروسه مدرسی ع ٤	اعضا بودرلو اوغلی اویه‌نیوس افندی
اعضا حاجی طاهر افندی زاده حقی افندی	« باغداصاریان استپان افندی
« حاجی حسین زاده شوقی افندی	« طلاستیوس طودوراکی «
« عرضو اوغلی طودوراراکی « ع ٤	« بنیاد اوغلی بنیاد افندی

مأمورین بلدیه

باش کاتب حسن فخری افندی ثالثه	بلدی مهندسی قاقولیدی افندی
کاتب ثانی رشاد «	صندوق امینی شکری «
مفتش عبداه «	تنظیفیه واشعالیه مأموری خلف اغا
« معاونی شکری «	خسته‌خانه کاتبی منحل

مأمورین صحیه

لوا بلدی طبیبی کامل افندی ثالثه	حیوان معاینه مأموری اوسب مدحت افندی رابعه ع ٤
لوا بیطری ظافر «	آشی مأموری احمد رفیق «

تجارت وصنایع اوطه‌سی

رئیس اول نعلی زاده حمدی افندی متمایز	« تراسوولوس اناستاسیادیس افندی
« ثانی عبدالعزیز مجدی « کبار مدرسیندن م ٤	« علقو ماوریدیس « م ٤
اعضا الله‌یقچدیزاده رشدی افندی	« میساق مصریان «
« حاجی حسین زاده حسن «	« بغچه کولیان «
« صراف اوغلی الطناش اغا	

زراعت اوطه‌سی

رئیس اول نعلی زاده حمدی افندی متمایز	اعضا جینك اوغلی دیمتراکی افندی
» ثانی عبدالعزیز مجدی » کبار مدرسیندن م٤	» پیال اوغلی اپوستولاکی »
اعضا یلکنجی زاده شکری »	» حاجی صوه اوغلی اورام » م٤
» محکمهٔ تجارت باشکاتبی شکری »	» لوابیطری ظافر »
» ایلتیاس مارقوپولو »	» زراعت مفتشی یکی دنیا »

اسکله قومیسیونی

قول اغاسی نجیب بك یونان مدالیه‌سی	سرقومیسر مصطفی لطفی افندی م٥ افتخار و یونان
داخلیه مأموری عارف افندی	

تلغراف و پوسته دائره‌سی

مدیر فاضل افندی	مخابره مأموری خیری افندی یونان مدالیه‌سی
باش مأمور احمد صلاحی بك یونان مدالیه‌سی	شفدو اسیلیادیس »
» اشرف افندی	مخابرات اجنبیه باش مأموری احمد » رابعه
مخابره مأموری محمد »	» » مأموری پول »
» » » حلمی »	پوسته کاتبی فاضل » خامسه

رسومات دائره‌لری

مدیر فائز بك اولی ثانیسی ع ٣ م ٣	اسکله کاتبی سید محمد افندی
باشکاتب مهدی افندی	قپو مأموری عزت »
صندوق امینی ناظم »	استاطور عصمت » خامسه
ایکنجی کاتب علی »	معاینه مأموری مظلوم »
تحریرات کاتبی عارف »	» » حاجی احمد »
اجمال کاتبی سلیمان »	» » عثمان »
تذکره کاتبی اوسب یاور »	» » حسنی »
» » رفیقی شکری »	» » حاجی عبدالرحمن »
محاسبه کتبه‌سندن احسان »	» کاتبی محمد »
اشیای عینیه مأموری حسن »	» » ابراهیم »
مانیفستو مأموری حاجی عبداه »	» » بلال »
انبار مأموری هاشم »	» » عبدالواحد »
انبار کاتبی عبداه »	» » نوری »

دیون عمومیه دائره‌سی

مدیر وکیلی ریژه مدیری ابراهیم افندی

باش کاتب قابریل افندی	تذکره کاتبی حسین افندی
صندوق امینی جعفر »	طوزانبار مأموری صالح »
کاتب ثانی عمر »	قنطارجی حاجی حقی »
تحریرات کاتبی ابراهیم فخری »	مسکرات استماطوری ابراهیم بك

لیمان رئیسی مصطفی افندی قالیون کاتبی

قرانتنه دائره‌سی

طبیب قسطنطانیدیس افندی	کاتبی حقی افندی

صامسون رژی نظارتی

ناظر موسیو ویتال ع ٣ م ٣	دعاوی قلمی مدیری موسیو اسپاندولی
معاونی و محاسبه‌جی موسیو پردیقاری	صندوق امینی موسیو میلتیادی
محاسبه‌جی رفیقی موسیو زارا م ٥	معاونی موسیو قسطی
دعوی وکیلی حاجی ابراهیم افندی	محافظه وکیلی اندریا افندی
مأمورین قلمی مدیری موسیو قره‌ن	زراعت قلمی کاتبی ادهم »
توتون اعشار کاتبی عزیز بك	سرمخمن موسیو لیونیدی ارسلانی
انبار مأموری موسیو زوفروف	ایکنجی مخمن موسیو بناقویلوس
زراعت قلمی مدیری موسیو ماقریدی	اوچنجی » شیشمان اوغلی
مخابرات ترکیه کاتبی فواد افندی	محافظه مفتشی زین العابدین بك ثالثه

فابریقه دائره‌سی

دیرکتور ولی الدین افندی ثالثه ع ٣	انبار مأموری موسیو سیلبو مارکیزی
» ثانی موسیو آرنو آرلو	ایکنجی محاسبه‌جی موسیو بوردام طوطومانیدی
محاسبه‌جی موسیو نیقولاکی افتونیادی	سوق مأموری عاریس صرافیمیدی افندی
صندوق امینی موسیو الوا غووا	رنجی ماکینست موسیو ماتیؤ فوقوف

بانق عثمانی شعبه‌سی

دیرکتور ژان جورجویچ

دیرکتور ثانی فرانسوا قارنجه	محاسبه‌جی معاونی میشاق ژورژ
باش محاسبه‌جی مونو پاسقوالی	تحریرات مدیری آلبر القاپز
ایکنجی » اندره لانسه	حقوق مشاوری واحان مالزیان

فنار مأموری موسیو پولنیس قره‌ول مدالیه تخلیصیه

ملکیه مکتب اعدادیسی

مدیر ابراهیم فوزی افندی

فرانسزجه ، تاریخ ، ترکجه ، اخلاق معلمی ابراهیم فوزی افندی

حسا ، علم اشیا، حفظ الصحه ، اصول دفتری جبر، هندسه ، اخلاق معلمی علی حلمی افندی

عربی، جغرافیا، فارسی معلمی اسماعیل حقی افندی

ترکجه، رسم، جغرافیا « عمر شوقی «

علوم دینیه « احمد لطفی «

حسن خط « عبدالمجیب «

اناث رشدیه‌سی

معلمهٔ اولی عایشه مخموره خانم

معلمهٔ ثانیه فاطمه زهرا افندی

مأمورین اجنبیه

اوستریا و مجارستان دولت فخیمه‌سی قونسلوس وکیلی موسیو ترچتا

ترجمانی صلامون پارشتاین افندی م ٥

فرانسه جمهوریت فخیمه‌سی قونسلوس مأموری موسیو هانری دوقورتانس

انکلتره قونسلوس مأمورلغی دخی عهده‌سنده‌در

ترجمانی زاقاریان اغوب افندی م ٥

روسیه دولت فخیمه‌سی قونسلوس وکیلی موسیو ویقتور فال م ۳

قنچلاری و ترجمانی موسیو ویلیام جودیجی ع ٤

ایتالیا دولت فخیمه‌سی قونسلوس مأموری موسیو پولنیس قره‌ول تخلیصیه مدالیه‌سی

اسوج نورج قونسلوس مأمورلغی دخی عهده‌سنده‌در

دولت علیهٔ ایرانیه شهبندری میرزا قاخان

ترجمانی بدروس افندی

بلچیقا دولتنك قونسلوسلغی منحل

امریقا حکومت فخیمه‌سی قونسلوس مأموری موسیو استفانوپولوس

واپور اجنته‌لری

ادارۀ مخصوصه اجنته‌سی

اجنته یورغاکی افندی	کاتبی رفعت بك

قورجی اجنته‌سی

اجنته طودوراکی افندی ع ٤	کاتبلری علقو ایساق وبریکلی افندیلر

یونان اجنته‌سی

هاجی صوه مخدوملری	کاتبلری یسیف یوانیدی وکیریاقو بدوراوغلی

نمچه اجنته‌سی

اجنته موسیو ترچته م ٥	کاتبی موسیو صلومون

ایتالیا اجنته‌سی

اجنبه موسیو مارقوپلو	کاتبی الیصافی، وبرسانیه واندریا

روس اجنیه‌سی

اجنته موسیو پروانت درویشیان	کاتبی موسیو پش

مساژری اجنته‌سی

اجنته موسیو قورنانس کاتبی هاجی‌اغوب افندی م ٥	کاتبی موسیو میشل

پاکه اجنته‌سی

اجنته هکیمیان اوحانس افندی	کاتبی مقردیچ افندی

المانیا اجنته‌سی

اجنته موسیو صولبرکر	کاتبی

مرکز لوایه مربوط قواق ناحیه‌سی

مدیر حلمی افندی ثالثه نائب وکیلی مصطفی «	مفتی عبدالحمید افندی معویر کومال کاتبی نجم الدین «

ناحیه مجلسی

رئیس مدیر افندی

(اعضاء منتخبه)	(اعضـاء طبیعیه)
اعضا دلی‌اغازاده عبداله افندی	اعضا مفتی افندی
« رجب‌اغازاده شوقی «	« معویرکو مال‌کاتبی «
« اسکندر اوغلی یوردام اغا	
« زیله‌لی اوغلی قره‌بت اغا	

مأمورین ناحیه

رژی‌مأموری حاجی‌حسین افندی	معویرکو مال‌کاتبی رفیقی احمدافندی
اورمان پیاده قوریجیسی	طاپوکاتبی عزیز «
« اونده‌لق‌مأموری فهمی «	ضابطه‌مأموری محمداغا قول وکیلی‌معاونی
	تلغراف‌مأموری حلمی افندی

صامسون قصبه‌سنه دائر معلومات عمومیه

مرکز ولایت اولان طربزوندن صوکره قره دکیزك الك کوزل و الك معمور برقصبه‌سی اولان صامسون شهری طاشلی بر سطح مائل اوزرنده مبنی اولوب ساحل طرفی نصف قطری همان بیك بش یوز مترو طولنده بر قوس دائره تشکیل ایدر . ۱۲۸۶ سنه‌سنده شهرك قسم اعظمنی محو ایدن بر یانغینی متعاقب صوقاقلری بری‌برینه عموداً موازی اوله‌رق تنظیم اولندیغی کبی ابنیه‌لرینك طرز انشاسی‌ده کوزه پك کوزل کورونمکده‌در .

اراضیسی اولدقچه منبت و محصولدار اولوب میوه و سبزه‌نك هر درلوسنی یتشدیرمکه مساعددر . صامسون قصبه‌سی سطح بحرایله همان برسویه‌ده ایسه‌ده بر آز صوکره اراضی تدریجاً کسب ارتفاع ایدرك نهایت قواق جهتلرنده درت یوز اللی مترویه بالغ اولور .

بغداد ایله برابر درت بش ولایتك اسکله‌سی اولان صامسون قصبه‌سنك کوندن کونه ترقی ایتدیکی کمال ممنونیتله کورلمکده‌در .

صامسونك اوصاف هوائیه و اقلیمیه‌سی ولایتك دیکر قصبات ساحلیه‌سنه بکزر: بورادەده الك کوزل و سورکلی اولان موسم صوك بهاردر . یازین حرارت اوتوز اوچ درجه سانتیغرادی کچه‌مدیکی کبی قیشین‌ده تحت الصفر درت درجه‌دن اشاغی دوشمز .

صامسون قصبه‌سنك وضعیت موقعیه‌سی ایجاباتندن اوله‌رق رطوبت بر آز زیاده‌جه اولوب قیش موسمی دخی اوزونجه مدت سورر . الك‌چوق صوئوق آلمه ، روماتیزما ، کوز

و بوغاز آغریلری ، کوکس نزله‌لری ، بوغمجه اوکسوروکی ، ذات الجنب ، ذات الرئه کبی خسته‌لقلره و معده راحتسزلقلرینه تصادف اولنور . قادینلرده اختناق رحم ایله بعض امراض عصبیه کورولمکده‌در .

صامسونك شرق جنوبیسندن دکزه اقمقده اولان مرد ایرماغندن ایریلوب قدیم و غیر منتظم بر جدول ایله قصبه‌یه قدر کتیریلان و شهر داخلنده‌کی بتون چشمه‌لره اساله اولنان صودن بشقه احتیاجات محلیه‌یی بر طرف ایده‌جك بر منبع صوبی موجود اولمادیغندن و بو ایرماغك صوبی‌ده سنه‌نك همان هر موسمنده بولانیق اقوب کچدیکی یرلرده بر طاقم ترسبات و تحجرات براقدیغندن بو کیرچلی صودن ایچنلرده بر طاقم راحتسزلقلر حاصل اولمقده‌در . ایلك بهار موسمی ساحل ولایتك هر طرفنده اولدیغی کبی بورالری‌ده یاغمورلی و دومانلی بر حالده کچدیکندن اك چوق بو موسمده نزلهٔ مستولیه ایله غریب و بعض کوکس خسته‌لقلری حکم سورمکده‌در . قصبه‌نك شمال غربی سمتنده بطاقلقلر اون سنه‌دن بری دائرهٔ بلدیه طرفندن طولدیرلمقده اولدیغندن بونلرك اسکیسی قدر تأثیری قالمامش ایسه‌ده ینه یازك صیجاق کونلرنده ایصیتمه‌نك بر ایکی نوعنه تصادف اولنمقده‌در . بوندن بشقه آره‌صره حماء تیفوئیدی و فقر الدم ایله حیات اندفاعیه‌دن قزامق و قیزیل خسته‌لقلری‌ده کوریلور . فرنکی علتی آزدر ، بونلرده تزهرات ابتدائیه‌دن عبارت اولوب نکس و یا ارثاً انتقال ایتمش قسمدندر . ولایتك احوال عمومیه‌سنه دائر ویریلان معلومات صیره‌سنده نفوس و عرق نقطهٔ نظرندن سکنهٔ ولایتی اوچ بیوك قسمه آییرمش و هر قسمده متوطن اولان خلقك بر چوق نقاط نظره کوره بری برندن فرقلی اولدقلرینی سویلمش ایدك . تیره بولی ایله طربزون اره‌سنده‌کی خلق لازلره دها یقین اولدقلری کبی صامسون ایله جوار قضالرك اهالیسی‌ده اناطولی خلقنه دها زیاده یاقلاشیرلر . بو ادملرك ناصیهٔ حاللری ، تشکلات عضویه‌لری ، عادات و مشربلری شیوهٔ لسانلری حاصلی هر شیلری اونلرك بشقه بر عرقه منسوب بولندیغنی و لازستان ایله طربزوندن اوزاقلاشدقجه قره‌دکیزك او جسور و متهور و خرچین چوجقلرینك یرینه ساده فکرلی ، اغیر باشلی ، ساکن طبیعتلی آدملرك قائم اولدیغنی کوسترر .

صامسون خلقنك بیوك بر قسمی طربزون ، قیصری ، سیواس ، انقره اهالیسندن اولوب ایچلرنده بر چوق‌ده چرکس و کورجی واردر .

قصبه اهالیسی زراعت و تجارتله و بالقجیلق ، قایقجیلق ، صراقلق ، قومسیونجیلق ، تتونجیلك ، حماللق ، دمیرجیلك ، طاشجیلق ، دولکرلك ، باقرجیلق ، صرانفوزلق ، قیوجیلق و باغچوانلق کبی صنایع ایله تأمین معیشت ایدرلر . بو یقین زمانلرده روسیه‌ده تتون زراعتی تعمم و انتشار ایلدیکندن مرکز لوایه مربوط کویلر اهالیسندن بر چوق کیمسه‌لر او طرفلره کیده‌رك تتون

زراعتيله اشتغال ايدرلر . رومانيايه بلغارستانه و سائر ممالك شاهانه‌يه كيدنلر پك آزدر .

قصبه‌نك مؤسسات دينيه‌سي نام نامئ حضرت خلافتپناهي‌يه منسوب بر جامع شريف ايله ديكر طقوز جامع و اوچ مسجد و درت تكيه‌دن و ملل غير مسلمه‌يه مخصوص درت كليسادن عبارتدر .

مؤسسات علميه‌دن ٣ مدرسه ايله رشدي مكتبي اولمق اوزره حميت‌مندان اهالي‌نك اعانه‌لريله ياپيلوب مؤخراً معارف طرفندن اشغال ايدلمش و فقط مملكتك احتياجاتيله غير متناسب بولنمش اولان بر اعدادي مكتبي و اركان مأمورين لوا و متحيزان اهاليدن متشكل معارف قومسيوني طرفندن تدارك اولنان قارشولقله مجدداً وجوده كتيريلان اوچ مكتب ابتدائي و حافظ يتشديرمك ايچون اطفال ذكور و اناثه مخصوص بر و ينه اناثه مخصوص بر مكتب رشدي ايله برابر آلتي مكاتب مسلمه و روم اطفال ذكور و اناثي ايچون اوچ دائره‌يي مشتمل بر و ارمني ملتي اطفال ذكور و اناثي ايله ارمني قاتوليك ملتنك ذكور و اناث اطفالنه مخصوص برر مكتب موجوددر . مبانئ اميريه و مؤسسات سائره‌يه كلنجه: آيريجه حبسخانه ايله ضابطه دائره‌سي و ضبطيه سواريلري ايچون حيوانات آخوريني مشتمل جسيم و منتظم حكومت دائره‌سي و بونك جوارنده ضابطان و افراد عساكر شاهانه‌يه مخصوص آيري آيري دائره‌لرله خسته‌خانه‌يي محتوي قلعهٔ خاقاني و قصبه‌نك مرتفع بر نقطه‌سنده عسكري قشله‌سيله بري افراد احتياطيه‌نك اقامتنه مخصوص اولمق اوزره ايكي دائره‌يي شامل كاركير رديف دبويي و والده‌سلطان وقفندن اجاره‌لي جسيم بر انبار ايله متعدد صوندرمه‌لري حاوي بر كمرك دائره‌سي و تلغراف و پوسته و ديون عموميه ، ليمان ، قرانتنه ، فنار و بلدي دائره‌لري و ولي نعمت بي منتمز خليفهٔ قدسي سيرت افندمز حضرتلرينك يكرمي بشنجي سنهٔ دوريهٔ ملوكانه‌لري خاطرهٔ فاخره‌سي اولمق اوزره انشاسنه باشلانيلوب يقين بر زمانده ختامه ايره‌جك اولان جسيم بر بلدي خسته‌خانه‌سي ، آلتي اجزاخانه ، ايكي اون فابريقه‌سي و بر بدستان و بر موقتخانه و تزيينات بلديه‌دن اوله‌رق بيوك چالار ساعتلي بر قله و بري اشياي تجاريه و ديكري رژينك تتون اخراجاتنه مخصوص اولوب اوزرلرنده ال واغونلري ايشلتمك ايچون‌ده قوويل اصولنده خطوط حديديه مفروش ايكي دمير اسكله و نظارت مركزي اولمق حسبيله بخارله متحرك ماكنه‌لري حاوي رژي تتون و سيغاره اعمالاتخانهٔ كبيري و جسيم انبار و دبولر و كره‌ميد و طوغله اعمالاتخانه‌لري و تركجه و فرانسزجه و رومجه و ارمنيجه حروفاتله كتاب طبع ايدر تيپوغرافيا و ليتوغرافيا ماكنه‌لريني شامل بر مطبعه موجوددر .

بوندن اوتوز درت سنه اول يعني ١٢٨٦ تاريخنده ظهور ايتديكي بالاده مسطور حريق هائل صامسون قصبه‌سني عادتا بر ترلاحالنه كتيرمش ايدي . اووقت صورت مخصوصه‌ده

جلب اولنان مهندس معرفتیله مملکتك احوال طوپوغرافیسنه کوره منتظم تقسیماتی حاوی برخریطه یاپدیرلمش وابنیه انشا آتنده بوخریطه اساس طوتلمش اولدیغندن بوکون بری بریله تقاطع ایدن دوز ومنتظم جاده‌لر التی‌دن اون متریه قدر بروسعتی حائز بولنمشدر . جهت شرقیه‌یه طوغری برطرفدن اوزایوب کیدن یکی محله‌لر اره‌سنده دخی منتظم جاده‌لر کشاد اولنوب هرطرف قالدیرملرله دوشنمشدر .

اسکی‌روم تاریخلرینك ویردیکی معلوماته نظراً صامسون قصبه‌سی اوللری ساحلدن ومستوی برزمیندن باشلایوب جهت غربیه‌ده‌کی سطح مائله طوغری بنا وتأسیس ایدلمش ایمش ؛ بوکون کوریلان آثاردخی بوروایتی تأیید ایتمکده‌در . مملکتده دره‌تپه کبی عارضه‌لر اولمایوب قصبه شوصوك زمانلرده کسب وسعت ایتدکجه اوچ یرده اخشاب کوپریلر یاپدیرلمش وبونلردن بشقه شهرك منتهاسنده وجهت شرقیه‌یه طوغری همان ساحل بونجه ممتد اولان چارشنبه شوسه‌سی مبدأنده واقع مردایرماغی اوزرنده اسکیدن قالمه ایکی کوزلی کارکیر برکوپری موجود ایکن کچن سنه سیللردن منهدم اوله‌رق مروروعبور منقطع اولمش ایسه‌ده مؤخراً تعمیراتنه ابتدار اولنمشدر .

صامسونده عمومی باغچه‌لر یوقدر . مسیره‌لرینه کلنجه : وقتیله مرد ایرماغی طرفلری انواع اشجارایله اراسته اولوب اهالی بوراده سیروتفرج ایدرلر ایکن صوکره‌لری اوجوارلره قریم مهاجرلری اسکان ایدیله‌رك الیوم قلنج دده نامی ویریلان تاتار محله‌سی تشکل ایتمش و اوراسی‌ده قصبه‌نك برقسمی حالنی المشدر .

شمدیکی حالده یالکز روزخضرده هرسنه قصبه وقری اهالیسی اوراده طوپلانه‌رق تنزه ایدرلر . شوصوك سنه‌لرده قصبه‌نك قابلیت اتساعیه‌سنی کورن اهالی « حمدی بك » جاده‌سی نامی آلان وبالخاصه متصرف لوا عطوفتلو حمدی بك افندی حضرتلرینك مآثر مبجله عمران پروریلرندن بولنان قچوریلر اراضیسی داخلنده‌کی وادیلره میل ورغبت کوسترمکده‌درلر . ذاتاً پك کوزل برمنظره عرض ایدن بویرلرك اطرافی اغاجلرله تزیین ایدلدیکندن وقصبه‌نك بوندن بشقه سیروتنزهه الویرشلی موقعی‌ده بولنمادیغندن یرلی واجنبی بتون خلق کزمك ایچون بوطرفلره دوکولدکاری کبی مملکتك جهت شمالیه‌سنده اولوب سایهٔ عمرانوایهٔ حضرت پادشاهیده اون سنه‌دن بری عملیات املائیه‌سنه دوام ایدلمکده بولنان بطاقلق جوارنده واهالینك عهدهٔ تصرفنده بولنان باغچه‌لرله فنار برونی طرفلری واهمیت فوق‌العادهٔ تاریخیه‌سی معلوم اولان قره‌صامسون « اسکی‌صامسون » تپه‌سنك اتکلرنده‌کی دوزلکلر دخی مملکتك مسیره‌لرندن معدود اولدیغندن اره‌صیره بوطرفلرده‌ده رغبت کوسترلمکده‌در . اوچ یوز اون‌التی سنه‌سندن اعتباراً هرسنه مایسنك اواسطنده آت یاریشی

اجرا ایدلمك اوزره جهت شرقیه‌ده‌كی دربندایله صرد ایرماغی‌اره‌سنده بولنان دوزلكده‌دخی برمحل سیروتنزه تأسیس اولنمشدر .

صامسونك بازار وچارشولری قصبه‌نك همان ثلثان وسعتنه معادل اولوب طوغریدن طوغری‌یه آوروپا ایله معاملات وارتباطی اولان بیوك تجارتخانه‌لری واردر .

قوهٔ انباتیه وقابلیت عمرانیه‌یی حائز اولان اناطولی قطعهٔ وسیعه‌سنده‌كی ولایات شاهانه برچوقلرینك بندر مواردانی وبالخاصه بغداد بوسته‌سنك واسطهٔ مراسلاتی بولنان صامسون قصبه‌سنك بغدای ، میوه وكراسته بازارلری نامیله اوچ بیوك میدانی واردركه بورالری مملكتك الك مهم بازار دادوستادی اولوب هر كون اطرافدن آرابه و دوه و سائر حیواناتله پك چوق اشیاوارزاق كتیرلدیكندن صامسونك حیات تجاریه‌سی بورالرده تجلی ایتمكده‌در .

صامسون قصبه‌سنده ٢٦٢٤ او ، ١٤ خان ، ١١ حمام ، ٨٨٥ مغازه ، ٥٨٤ دكان ، ١ دكرمن ، ٧٠ فرون ، ٧ غازینو ، ١ لوقانطه ، ٢ هوتل ومسافرخانه ، ١٨ میخانه ، ٥ شادروان وعمومه مخصوص ٣٥ چشمه‌اولوب كویلرنده دخی ٤١ جامع ، ١٥٧ اسلام و٦٠ خرستیان مكتبلری ، ١٥٤ كلیسا ، ٦٧١٥ خانه ، ١٣ خان ، ٤٧ مغازه ، ١٣ دكا ، ١٦ قهوه‌خانه ، ١٧٣١ فرون ، ١ دقیق‌فابریقه‌سی ، ١٨٨ صودكرمنی ، ٨ طوغله اعمالاتخانه‌سی واردر .

جانیك قضاسنده اوتوز بشبیك هكتار مقداری اورمان اولدیغی مثللو ذكوروانات ٣٩٢٠٧ اسلام ، ٣٩٤٢٩ روم ، ١٢٣٥ ارمنی ، ٧٨ قتولك ، ١٠٣ پروتستان اولوب یكونی ٨٠٠٥٢ نفوسه بالغ اولمقده‌در . قضاء مذكورده اهالی‌نك مكلفیت‌نظامیه‌لری خارجنده اولمق‌اوزره یاپیلمش خصوصی یول یوقدر . اهالی ولایتك دیكر ملحقاتنده اولدیغی كبی‌یایلالره كیتمك اعتیادنده دكللردر ؛ یازوقیش هركس‌مسكن ومأواسنده‌اوطورر . تبدیل هوایه‌محتاج اولانلر ایسه‌قصبه‌نك جوارنده وصووهواسی ایی‌اولان‌بعض كویلرله‌بغداد شوشه‌سی‌اوزرنده‌بولنان قواق ناحیه‌سی مركزینه كیدرلر . قصبه‌اهالیسی اكثریتله ستره وپانطالون كیرلر ؛ اهالی‌نك برقسمی‌ده اهل‌قری كبی وجودك انجق قسم علیاسنی ستر ایده‌جك قدر قیصه اولان‌ومنتان تعبیر ایدیلان ساده برلباسی اختیار ایتمكده وبعضلری‌ده آوروپا قاشلرندن وروم‌ایلی عبا وشیاقلرندن وكویلولرده قیل ویاكتندن یاپدقلری منسوجاتدن معمول البسه كیمكده‌درلر .

صامسونلیلرك اخلاق وعاداتی آره‌سنده شایان‌تنقید برشی‌یوقدر . جانیك سنجاغی‌داخلنده همان هیچ برمعدن كشف اولنمامشدر . قضالرنده وقواق ناحیه‌سیله صرد ایرماغی ساحلنده متعدد طاش اوجاقلری واردر .

باشلیجه محصولات ارضیه‌سی بغدای ، مصر ، آرپه ، یولاف ، چاودار ایله توتوندر . بونلردن بشقه نحود ، مرجمك كبی حبوبات ایله‌سبزه ومیوه‌نك‌ده هرنوعی یتشدیرلمكده‌در .

چارشنبه ایله صامسون واونیه ده کندیرزی اعمال اولنوب داخلده صرف ایدلمکده در. اونیه ده شوصوك سنه لرده کلیم نسج و اعمالنه باشلانمشدر. محصولات حیوانیه یاغ و پینرایله دری یه منحصردر. بر آزده بال حصوله کلمکده در.

صامسون اسکله سنه منسوب مراکب بحریه نك مقداری ایکی یوز طقسان بش عدده بالغ اولمقده اولدیغی کبی بر سنه ظرفنده سامسون لیمانانه کلوب کیدن سفائنك مقداری دخی بر وجه زیر ارائه اولنور.

	واپور		یلکن کمیسی	
	عدد	طونیلاتو	عدد	طونیلاتو
عثمانلی	۲۱۵	۲۱۳۷۳۳	۱۸۲۰	۱۲۵۱۸
المانیا	۳۰	٤۰۲۵۸	.	.
انکلتره	۲٤	۲۹۹۸۰	.	.
اوستریا	۷۸	۸۸۰۷۹	.	.
فرانسه	۷۵	۱۰۲۱۸۱	.	.
روسیه	٤۸	٤۷٤۱۱	۳	۲۶۰
ایتالیا	۵	۷۳۰۷	.	.
یونان	۹۸	۸۲۵۷۱	۳	۱۱۸۲
بلجیقا	۱	۱۳٤۶	.	.
اسوج نوروج	۳	۳٤۶۵	.	.
یکون	۵۷٤	۶۱۶۳۳۱	۱۷۲۶	۱۳۹۶۰

بافره قضاسی

قائممقام موسی کاظم پاشا میرمیران ع ۳
نائب ابراهیم افندی

مال مدیری مصطفی نوری افندی ثالثه
تحریرات کاتبی اسماعیل حقی «

مجلس ادارهٔ قضا

رئیس قائممقام پاشا

اعضاء طبیعیه

نائب افندی
مفتی حاجی محمد افندی
متره پولید وکیلی پاپا میخائل افندی
مال مدیری افندی
تحریرات کاتبی افندی

اعضاء منتخبه

قره احمد زاده عثمان افندی
حاجی باش زاده جلال بك
یلکنجی زاده یورغاکی افندی
چاقریان قره بت «

تحصيلات قوميسيونى

رئيس قائمقام پاشا

اعضا مال‌مديرى مصطفى نورى افندى	اعضا ضابطه مأمورى زكريا اغا ژورنال‌امينى
« « معاونى زهدى «	« طاپو كاتبى امين افندى

معارف قوميسيونى

رئيس نائب‌قضا ابراهيم افندى

اعضا رديف بيكباشيسى كامل بك م ٤ يونان‌مداليه‌سى	اعضا محرر زاده حاجى محمد افندى
« و صندوق‌امينى‌مال مديرى افندى	« رشديه‌معلم اولى يوسف كنعان افندى دوريه مدرسى
« وكاتب دره بك زاده كاشف افندى ثالثه	« حاجى قدير زاده محمد افندى
« چلبى زاده حاجى احمد افندى	« اوقاف وكيلى زكريا افندى

مجلس ادارهٔ قضا مدعىٔ عموميسى اسماعيل افندى

مجلس ادارهٔ قضا مستنطقى اوقاف وكيلى زكريا افندى

محكمهٔ شرعيه قلمى

كاتب اسماعيل خلوصى افندى	مقيد محمد افندى

نفوس قلمى

نفوس مأمورى احمد شفيق بك	كاتبى حافظ اسحق فوزى افندى

قضا مال قلمى

مال مديرى معاونى زهدى افندى	صندوق امينى حسين حلمى افندى
« « « رفيقى حسن حسنى افندى	

تحريرووركو قوميسيونى

صافى زاده احمد افندى	قره ديش اوغلى دميد اغا
عرب اوغلى لفتراكى افندى	در موسس اوغلى آراكل اغا

قضا بدایت محکمه‌سی

رئیس نائب ابراهیم افندی

اعضا رمزی افندی	اعضا آغوب افندی

محکمهٔ بدایت قلمی

باش کاتب حسن تحسین افندی	ایکنجی کاتب رشدی افندی
مستنطق معاونی محمود «	مقاولات محرری محمد رفعت افندی

طاپو کاتبی امین بك

فراغ قومیسیونی

رئیس نائب افندی

اعضا مفتی افندی	اعضا مال مدیری معاونی زهدی افندی
« مال مدیری «	« طاپو کاتبی امین افندی
« متره پولید وکیلی افندی	« اوقاف وکیلی زکریا افندی

اوقاف وکیلی زکریا آغا

اوقاف قومیسیونی

رئیس مفتیٔ قضا حاجی محمد افندی

اعضا توفیق افندی	اعضا محمد افندی
« زکریا «	« سالم «

اورمان دائره‌سی

اورمان سواری مأموری حاجی ذوالفقار بك	قوجغز تذکره محرری اسماعیل حقی افندی
قیزیل ایرمق تذکره محرری اسماعیل حقی افندی	قیزیل ایرمق پیاده مأموری علی شیرین « م‌ه
مرکز پیاده اونده‌لق مأموری محمد کامل «	

زراعت بانق صندوقی مأمورینی

محاسبه کاتبی رجب راسم افندی	محاسبه کاتبی رفیقی حافظ ابراهیم افندی

زراعت بانق صندوقی مجلسی

رئیس حاجی لقمان زاده ذهنی افندی	اعضا دده یانی اوغلی مراط اغا
اعضا دره بك زاده کاشف « ثالثه	« اتمجیان قالوست افندی

ضابطه دائره‌سی

ضابطه مأموری زکریا اغا ژورنال امینی	ضابطه کاتبی فهمی افندی

پولیس طلعت افندی تخلیصیه ، یونان مدالیه‌لری

دائرهٔ بلدیه

رئیس چلبی زاده توفیق افندی	اعضا بوداق اوغلی دمید اغا
اعضا حاجی لقمان زاده ذهنی «	« انجیان بغوص افندی
« مویس اوغلی استاوری اغا	« یاقوبیان مماس اغا
« دده بالی اوغلی مراط اغا	« درموسسیان اراکل اغا

مأمورین بلدیه

بلدیه طبیبی خرستو افندی ثالثه م ه	کاتب ، صندوق امینی اسماعیل فوزی افندی
	مفتش مصطفی بك

تجارت وصنایع اوطه‌سی

رئیس اوفلی زاده عمر افندی	اعضا آراب اوغلی لفتراکی افندی
اعضا دره بك زاده کاشف افندی ثالثه	« اتمجیان قالوست «

زراعت اوطه‌سی

رئیس اول آراب اوغلی دیمتری افندی	اعضا جزمه‌جی زاده سالم افندی
« ثانی شیخ عبد اه زاده حاجی عمر اغا	« قولایلی زاده احمد «

تلغراف و پوسته مأموری صادق افندی رابعه

دیون عمومیه مأموری شوکت افندی

رژی دائره‌سی

مدیر وولاحو افندی	مبایعه کاتبی یوردان افندی
محاسبه‌جی سیوت «	اعشار کاتبی مصطفی بدری «
دعوی مأموری ارتین «	محاسبه معاونی لئونیدی «
صندوق امینی قسطنطی «	سرا کسپر واسیلاکی «
زراعت کاتبی حسن «	ایکنجی اکسپر دیمتری «
« « رفیق ومخابرات ترکیه کاتبی مصطفی خلوصی «	اوچنجی « اخلیا «
انبار مأموری پاولاکی «	محافظه مأموری علی «
« « معاونی یورکی اسپریدی «	قولجی باشی امین اغا

ملکیه مکتب رشدیه‌سی

معلم اول یوسف کنعان افندی دوریه مدرسی	معلم ثالث حافظ اسماعیل حقی افندی
« ثانی و حسن خط معلمی اسماعیل حقی افندی	

اناث رشدیه‌سی

معلمهٔ اولی شوقیه خانم	حالی معلمه‌سی پرلانت خانم
« ثانیه ونقش معلمه‌سی حوا نجیبه خانم	

بافره قضاسنه دائر معلومات عمومیه

بافره قصبه‌سی قدیماً « هالیس » نامیله مشهور اولان « قیزیل ایرمق » نهرینک شرقنده ودوز بر یرده مبنی‌در . قضانک طولی اون یدی وعرضی اون ایکی ساعت امتدادنده‌در . ساحل بحره موازی اولان یرلری دوز وبسیط اراضی‌دن عبارت اولوب دکیزدن اوتوز قرق مترو بر ارتفاع بوله‌بیلمک ایچون ایچری‌یه طوغرو اک آز اوچ درت ساعت کیتمک لازمدر . مرکز قضادن جنوب وغرب طرفلرینه طوغرو اراضی تدریجاً کسب ارتفاع ایدر واورمانلرله قاپلانمش بر طاقم تپه و طاغلر کورینورکه بونلرک اک یوکسکی ۱۲۰۰ مترو ارتفاعنده‌کی « بنیات » تپه‌سیله ۱۶۰۰ مترو ارتفاعنه قدر واصل اولان « دورمش » یایلاسی‌در .

ساحل بوینجه وبالخاصه شرق وشمال غربی طرفلرنجه امتداد ایدن بیوکجه بطاقلقلر ،

سازلقلر واردرکه بافره قصبه‌سی بو بطاقلقلردن شرق شمالی وغرب شمالی سمتلرندن بر طاقم کوچوك وبیوك تپه وطاغلر واورمانلرله محفوظ برحالده بولنور . فقط اره‌صیره هبوب ایدن شرق روزکارلری بوسمته تصادف ایلیان بطاقلقلرك فنا هواسنی قصبه‌یه قدر کتیرمکده‌در . ایلك وصوك بهارده أسن کون طوغیشی روزکارلرینك ایسه تصفیهٔ هوایه پك بیوك خدمتی کورلمکده‌در . شمال روزکارلری دائما یوکسکدن أسدیکندن شمال طرفنده‌کی بطاقلقلرك اودرجه‌ده تأثیری اوله‌مامقده‌در .

بافره قضاسی همان عمومیتله کیللی طوپراقلردن تشکل ایتمشدر . بافره قصبه‌سنك اطرافی برچوق میوه باغچه‌لریله محاط اولوب طاش ویا آغاچدن یاپلمش اولان أولرك اغاجلر اره‌سندن کورونشی وقیزیل ایرمق نهرینك عظمت ومهابتله اقسی بومنظره‌یه دهابشقه برلطافت ویرمکده‌در .

بافره‌نك اقلیمی ولایتك بتون ملحقاتی کبی پك اطرادسزدر : مرکز قضا ایله بسیط اولان یرلرده حرارت یاز موسمنده اوتوزدرجه‌یی کچمدیکی کبی قیشین ده صفردن اشاغی درت درجه‌دن زیاده دوشمز . بوکبی یرلرده قیش انجق کانون ثانیده حکمنی اجرایه باشلار وغیر مطرد فاصله‌لرله نیسانه قدر سورر ، بومدت اره‌سنده یاز موسمنك ایی کونلرینی اکدیرر هوالرده اولور . ایلك بهار هریرده اولدیغی کبی بوطرفلرده‌ده دومانلی وچیسه‌لی برحالده کچر ، چوق وقت کانون ثانی‌یه قدر امتداد ایدن صوك بهار بویرلرك ایلك بهاری حکمنده‌در . قضانك غرب وجنوب سمتلرنده وبالخاصه یوکسك نقطه‌لرنده یازین هوا پك لطیف ومعتدلدر ، قیش موسمنك بورالرده شدتلی اولدیغنی سویلمکه لزوم یوقدر . هله بنیات ودورمش کبی یایلالرده چوق دفعه اغستوس صوکلرنده قار یاغدیغی واردر .

ولایتك احوال صحیه‌سنه دائر ویردیکمز معلومات عمومیه صیره‌سنده قیزیل ایرمق نهرینك شوراده بوراده حصوله کتیردیکی بطاقلقلردن ، میاه راکده‌دن طولایی بافره وجوارنده متوطن اولان خلقك نه‌قدر ضرر کوردکلرینی مفصلاً یازمش ایدك . قضانك بسیط اولان موقعلرنده وبالخاصه ساحل طرفلرنده ایصیتمه برمرض بلدی حکمنده‌در .

قضانك نفوس عمومیه‌سی ذکور واناث قرق بیك بشیوز اللی بش اسلام ، یکرمی اوچبیك طقوزیوز سکسان اوچ روم وبیك یوزسکز ارمنیدن عبارتدر .

بافره اهالیسی زراعت وصنایع عادیه ایله تأمین معیشت ایدرلر ، ایچلرنده تجارت ایچون روسیه وسائر یرلره کیدن یوقدر . توتون اخذواعطاسیله مشغول خیلی سرمایه‌دار تجاری اولوب بومعامله‌نك کلیتی سببیله برچوق کیمسه‌لر دخی اندن مستفید اولمقده‌در . قصبه اهالیسندن خدمت حکومتده بولنانلر ایله بعض خواص سترہ وپانطالون کیرلر ، برصنف

خلق‌ده باشلرینه صاریق صاروب بوکا یاقیشه‌جق البسه اکتسا ایدرلر . کویلولر یرلی منسوجاتندن اولان عبا وزیبقه کیوب عمومیتله صاریق قوللانیرلر .

قصبه‌نك مؤسسات دینیه ومدنیه‌سی ۳ مکتب ابتدائی ایله ذکور واناثه مخصوص ۲ مکتب رشدی ، ٤ مدرسه ، ۸ جامع ، ٦ مسجد ، ۱ تکیه ، ۱ منتظم حکومت دائره‌سی ، ۱ دائرهٔ عسکریه ، ۱ ردیف دبویی ، ۱ جبخانه ، ۲ اجزاخانه ، ۱ بدستان ، ۳ کلیسا ، ۳ خرستیان چوجقلرینه مخصوص مکتبدن عبارت اولوب کویلرده دخی ۱۲۲ جامع ، ۳ مسجد ، ۹۷ اسلام و ٤۹ خرستیان ابتدائی مکتبلری ، ۲ مدرسه ، ۹ تکیه ، ٤٥ کلیسا واردر .

بو صوك سنه‌لرده بافره قصبه‌سنده دخی برطاقم مؤسسات نافعه وجوده کتیرلمشدر : قصبه‌نك چارشوسی آلاچام ووزیر کوپریسنه کیدن یوللرك مبدأنده‌در ؛ بورانك یوللری ممکن مرتبه تنظیم ایدلمش وهر ایکی طرفنه قواق وچنار اغاچلری دیکیلدیکی کبی اون بیك مترو قدر قالدیرم یاپدیرلمشدر . بوندن بشقه قصبه داخلنده آچیق وبوزوق مجرالرك اوزرلری قپاتدیرلمش وبعض یرلرینه کوپریلر یاپدیرلدیغی کبی شوراده بوراده تراکد ایدوب قالمش اولان صولرده آقدیرلمشدر . قصبه‌نك ایچریسندن وچارشو باشلرندن الاچام ووزیر کوپریسنه طوغرو کیدن یوللرك آلاچام جهتندن قیزیل ایرمق کوپریسی باشنه ووزیر کوپریسی جهتندن کموش صویی موقعنه قدر اون بیك متروان زیاده یرلری شوسه حالنه کتیرلدکدن بشقه ایکی طرفلرینه‌ده آغاجلر دیکیلمشدر . قصبه‌نك داخل وخارجنده‌ده اوفق بیوك کارکیر کمر وکوپریلر ومنفذلر وجوده کتیرلمشدر . صامسون ــ بافره شوسه‌سنك دائرهٔ عسکریه‌دن قصبه‌نك ایچریسنه طوغرو کلان قسمی اوته‌دن بری بوزوق برحالده ایکن مکملاً تعمیر ایدلمش واوچ بیك بش یوز مترو امتدادنده‌کی برینه‌ده طاش فرش اولنمشدر ولایتك یوللرینه دائر ویردیکمز معلومات عمومیه صیره‌سنده آلاچام ــ بافره خصوصی یولندن‌ده بحث ایتمش ایدك .

قصبه‌نك مبانیٔ عمومیه وخصوصیه‌سی ۱٦۰۰ او ، ٦ خان ، ٤ حمام ، ۳۰۰ دکان ، ۲۰۰ بیوك وکوچوك مغازه ، ۱٥ فرون ، ٤ لوقنطه ، ۳ قرائتخانه ، ۱۰ غازینو ، ۲۳ قهوه‌خانه ، ۱ تیاترودن عبارت اولوب کویلرده یدی بیك او و ۲۰۰ صو دکرمنی ، ۲۰۸٥ فرون ، ٦۷٥۰ اخور ، ٥۹۰۰ انبار ، ٥۷٦۰ صمان خانه واردر .

محصولات صناعیه آره‌سنده ذکره شایان اولانلری بعض منسوجاتدن عبارتدر . حاصلات ارضیه‌دن الك مهمی تتون اولوب بغدای ، مصرداریسی ، آربه ، بولاف ، سیاز وقابلیجه‌ده زرع اولنور . اخراجات امتعه‌سنك باشلیجه‌لری سیاه خاویار ، طاووق ، یومورطه ، دری ، آغاج اوری ، کراسته کبی شیلردر . میوه‌نك انواعی واردر ؛ تره‌یاغی ، پینر ، بال

وبال‌مومی قضانك هرطرفنده استحصال اولنمقده‌در . قضا داخلنده یوز اللی بیك هكتار مقداری و اشجار متنوعه‌یی حاوی اورمانلر واردر .

قضاء مذكوره ملحق آلا چام ناحیه‌سی

مدیر جمال افندی نائب وكیلی عبد اه « ثالثه	مع ویركو مال‌كاتبی اسماعیل خلوصی افندی

ناحیه مجلسی

رئیس مدیر افندی

(اعضاء طبیعیه)	(اعضاء منتخبه)
مع ویركو مال كاتبی افندی	ملا اغا زاده اسماعیل اغا
	قوزمجق اوغلی نیقولا افندی
	كولاب اوغلی میخائل «

معارف قومیسیونی

رئیس مدیر افندی

اعضا نائب وكیلی افندی	اعضا حافظ عمر افندی
« مع ویركو مال كاتبی «	« صارمساقلی زاده اسماعیل افندی
« تلغراف و پوسته مأموری علی افندی	« محی الدین افندی

دائرهٔ بلدیه

رئیس پانده‌لاكی افندی	اعضا كولاب اوغلی حاجی یاقوف اغا
اعضا طولین زاده طاهر اغا	« قوزمجق اوغلی واسیل افندی
« ایاسی زاده حاجی صالح اغا	كاتب و صندوق امینی محمد افندی

مأمورین ناحیه

مع ویركو مال كاتبی رفیقی كبریانوس افندی	دیون عمومیه مأموری عثمان افندی
صندوق امینی نوری افندی	رشدیه معلم اولی حاجی سلیمان «
طاپو كاتبی رحمی «	خط معلمی اسماعیل افندی
ضابطه‌مأموری احمد «	اورمان پیاده مأموری حسن افندی
لیمان رئیسی محمد «	اورمان‌اونده‌لق‌مأموری‌سقراط افندی
تلغراف و پوسته مأموری علی افندی	رژی مأموری خاچیك «
رسومات مأموری ابراهیم افندی	« محاسبه‌جیسی اراكل «

رژی محافظه مأموری فاضل »	رژی اکسپر معاونی دیمتری »
» زراعت کاتبی ابراهیم »	» » » زیور »
» اکسپری کریاقو »	» » » واسیل »
	» انبار مأموری پردقاری »

آلاچام ناحیه‌سنه دائر معلومات

آلاچام بافره قضاسنه تابع بر ناحیه‌مرکزی اولوب قصبه ساحلدن یاریم ساعت ایچریده مبنیدر . اراضیسی ساحلدن اعتباراً ایچریلره طوغری تدریجاً کسب ارتفاع ایدر ؛ بر چوق یرلرنده کوزل وادیلر ، لطیف اورمانلره تصادف ایدیلیر . اقلیمی ولایتك دیکر ملحقاتنه بکزر : قیش موسمی تشرین ثانیدن باشلایوب مارته قدر دوام ایدر ؛ ایلك بهار همان دائما یاغمورلی و دومانلی بر حالده کچر : اك لطیف موسم صوك بهاردر . یایلاجیلق عمومی بر حال اولمایوب بعض کویلرك کندیلرینه مخصوص یایلالری واردر .

الاچام ناحیه‌سی قسطمونی ولایتنه مربوط سینوب سنجاغی ایله هم حدود اولدیغندن بوراده پك چوقدن بری دوام ایدن فرنکی علت مدهشه‌سی بر قاچ سنه‌دن بری حدود اوزرنده بولنان کویلرده دخی باش کوسترمشدر . بو ناحیه اهالیسندن فرنکی‌یه مصاب اولانلر سینوبه کوندریلوب اوراده‌کی خسته‌خانه‌ده تداوی اولنمقده‌در . قصبه‌نك ساحل جهتی عمومیتله رطوبتلیدر .

نفوسی بافره‌یه دائر ویریلان معلومات عمومیه صیره‌سنده یازلدیغی وجهله ١٥٩١٦ یه بالغ اولمقده و مرکز ناحیه‌ده ایسه بیك اللیسی اسلام و سکز یوز التمشی روم اولمق اوزره ١٩١٠ نفوس بولنمقده‌در .

قصبه‌ده متوطن اولان اهالی زراعت عادیه و تتونجیلکله و بعض صنایعله تأمین معیشت ایدرلر . ایچلرنده روسیه و یا سائر طرفلره کیدن یوقدر . طرز تلبسلری بافره‌لیلردن فرقلی دکلدر .

قصبه‌نك مؤسسات دینیه و مدنیه‌سی ٨ مکتب ، ١ مدرسه ، ٢ جامع ، ١ تکیه ، ٣ کلیسا ایله بر حکومت دائره‌سی ، ١ تلغراف‌خانه‌دن عبارتدر .

مرکز ناحیه‌نك مبانیء عمومیه و خصوصیه‌سی ٥١٢ خانه ، ٢ خان ، ١ حمام ، ١٣٥ دکان ، ١٢ مغازه ، ٤ دکرمن ، ٢ فرون ، ٢ قهوه خانه‌دن عبارت اولوب کویلرنده دخی ٥ جامع ، ٢٥ مسجد ، ٥ تکیه ، ٣٢ ابتدائی مکتبی ، ١١ کلیسا ، ٢٠٧٢ خانه ، ٣٥ دکرمن واردر .

آلاچام ایله بافره آره‌سنده اهالی‌نك مكلفیت نظامیه‌لری خارجنده اولمق شرطیله یكرمی سكز كیلومترو طولنده كشاد اولنان شوسه‌نك تسویهٔ ترابیه سی اكمال ایدلمش و اوزرینه طاش دوشنمك اوزره بولنمشدر .

باشلیجه حاصلات ارضیه‌سی تتون ، بغدای و مصرداریسی‌اولوب آرپه ، سیاز (قاپلیجه) ، چاودار ، یولاف‌ده زرع اولنور ؛ المـا ، ارمود ، انجیر و اوزوم كبی میوه‌لر هر طرفده یتیشیر . محصولات حیوانیه‌سی یاغ ، پینر و دری‌یه منحصردر .

چارشنبه قضاسی

قائممقام مصطفی بك ثانیه م ٤	مال‌مدیری صالح افندی ثالثه
نائب محمد امین افندی ازمیرپایهٔ مجردی ع ٤	تحریرات كاتبی احمد « خامسه

مجلس ادارهٔ قضا

رئیس قائممقام بك

اعضاء طبیعیه	اعضاء منتخبه
نائب افندی	صالح اغا زاده حاجی شكری بك
مفتی حاجی مصطفی‌افندی موصلهٔ سلیمانیه	قوجه قاضی زاده فتحی افندی
متره پولید وكیلی پاپا نیقولا افندی	لفتر اغا زاده طودوراكی افندی
مال مدیری افندی	دلكی‌یان‌عوادیس اغا
تحریرات كاتبی افندی	

تحصیلات قومیسیونی

رئیس قائممقام بك

اعضا مال مدیری افندی	اعضا طاپو كاتبی تحسین افندی
« تحریرات كاتبی افندی	« حاجی یونس زاده محمد افندی
« مال مدیری معاونی محمد افندی	

معارف قوميسيونى

رئيس نائب افندى	اعضا اميرلى زاده حاجى حسين افندى
اعضا مفتى افندى	« كتابجى زاده عبد اه بك
« رديف بيكباشيسى عمر بك ع ٤ م ٤	« تجاردن حاجى على آغا
« مال مديرى افندى	« حسن اغا زاده سليمان افندى
« رشديه معلم اولى احمد «	« وكاتب تحريرات كاتبى «
« اوقاف وكيلى على « ثالثه	« وصندوق امينى غالب «

مجلس ادارهٔ قضا مدعئ عموميسى نفوس مأمورى عثمان نورى افندى

مجلس ادارهٔ قضا مستنطقى مفتى حاجى مصطفى افندى

محكمهٔ شرعيه قلمى

كاتب حاجى عثمان افندى	ايتام مديرى رشدى افندى

نفوس قلمى

نفوس مأمورى عثمان نورى افندى	كاتبى كاظم افندى

مال قلمى

مال مديرى معاونى محمد افندى	صندوق امينى جاويد بك
« « « رفيقى طاهر «	

تحرير وويركو قوميسيونى

حاجى حافظ عبد اه افندى	يلوه زاده نشأت افندى
هوجه خرستاكى افندى	پاپاسيان عره كل اغا

قضا بدايت محكمه سى

رئيس نائب افندى

اعضا خزينه دارزاده حاجى باقى بك رابعه || اعضا صرافى زاده ميخالاكى افندى

محكمهٔ بدایت قلمی

باش کاتب حسین فوزی افندی	ایکنجی کاتب حاجی احمد افندی
مستنطق معاونی نظمی «	مقاولات محرری غالب «

طاپو کاتبی تحسین افندی

فراغ قومیسیونی

رئیس نائب افندی

اعضا مفتی حاجی مصطفی افندی	اعضا طاپو کاتبی تحسین افندی
« مال مدیری صالح «	« اوقاف وکیلی علی «
« « « معاونی محمد «	« مجلس اداره اعضاسندن فتحی «

اوقاف وکیلی علی افندی ثالثه

اورمان دائره‌سی

اورمان مأموری محمد بك	کاتبی اسماعیل بك

زراعت بانق صندوقی مأمورینی

محاسبه کاتبی بلال افندی	محاسبه کاتبی رفیقی حمدی افندی

صندوق مجلسی

رئیس قوجه‌قاضی‌زاده امین افندی	اعضا هاجی کیورق اغا
اعضا اوه‌لی زاده سلیمان «	

ضابطه دائره‌سی

ضابطه مأموری حسن افندی قول وکیلی	ضابطه کاتبی فهمی افندی

پولیس قومیسری حاجی احمد افندی تخلیصیه مدالیه‌سی

دائرهٔ بلدیه

رئیس وکیلی صالح اغازاده حاجی شکری بك	اعضا صرافی زاده هاجی یانی اغا
اعضا قوجه قاضی زاده امین افندی	« دوکونجی اوغلی خرستو «
« یونس زاده حاجی راشد «	« کچه جیان بغوص «
« اوه لی زاده سلیمان «	« قره عجمیان اغوب «

مأمورین بلدیه

طبیب توفیق بك ثانیه	کاتب وصندوق امینی نیازی افندی

تجارت وصنایع اوطه‌سی

رئیس عمر لطفی افندی	اعضا طروقیان هاجی اغوب اغا
اعضا دلکجیان عوادیس اغا	

زراعت اوطه‌سی

رئیس قوجه قاضی زاده فتحی افندی

اعضا امیرلی زاده حاجی حسین افندی	اعضا هوجه خرستاکی افندی
« صالح اغازاده شکری بك	« ارادیان نشان «

پوسته وتلغراف مأموری فیضی افندی خامسه م ٤

رسومات دائره‌سی

رسومات مأموری محمد افندی	کاتبی علی رضا افندی

دیون عمومیه مأموری منیر افندی

لیمان رئیسی ابراهیم افندی قروت کاتبی تخلیصیه ، یونان مدالیه‌لری

رژی دائره‌سی

رژی مأموری عبدالرحمن افندی	کاتبی احمد افندی

ملکیه رشدیه مکتبی

معلم اول احمد افندی	معلم ثالث اسماعیل افندی
« ثانی حاجی محمود «	خط معلمی احمد « خامسه

چارشنبه قضاسنه دائر معلومات عموميه

چارشنبه قصبه‌سی ينه بو اسمله ياد اولنان قضانك مركزی اولوب يشيل‌ايرمق نهرينك ايكی طرفنده و دوز و عارضه‌سز بر زمين اوزرنده مبنی‌در . اطرافنده بر چوق كوللر و بطاقلقلر حاصل اولديغندن هواسی ياز موسمنده كسب وخامت ايدر . ديكر موسملرده هر طرفده اولديغی كبی بوراده‌ده غايت اطرادسز بر حالده كچمكده‌در .

قصبه‌نك نفوسی بيك سكز يوز يتمش دردی اسلام ، بيك التمش طقوزی روم ، بيك درت يوز اون بشی ارمنی و قرق يديسی پروتستان اولمق اوزره ٤٤٠٥ مقدارينه بالغ اولمقده‌در . قراء ملحقه‌سنده دخی ذكور و اناث ٤٨٠٥٧ اسلام ، ١٨٧٩ روم ، ٨٦٨٤ ارمنی ، ٥٢٦ پروتستان واردر طرز تلبسلری جوار قضالرك اهاليسنه بكزر .

قصبه‌نك مؤسسات دينيه و مدنيه‌سی ٨ جامع ، ٨ مكتب ، ٥ مدرسه ، ١ تكيه ، ٢ كليسا ، ١ حكومت دائره‌سی ، ١ اجزاخانه و ٢ بدستاندن و اماكن عموميه و خصوصيه‌سی‌ده ١٣١٧ أو ، ٣ حمام ، ٤٠٠ دكان ، ٩٠٠ مغازه ، ١ دكرمن ، ٤٠ فرون ، ٣ قازينو ، ٥ لوقنطه ٤٧ قهوه‌خانه وه خاندن عبارتدر . قرای ملحقه‌سنده دخی ٩٠ جامع ، ١٩٠ مكتب ، ٨ مدرسه ، ١٤ كليسا ، ١٥٠٨٤ خانه ، ١٥٠ دكان ، ١٠٨ مغازه ، ٢٥٦ دكرمن ، ١٧٨٢ فرون واردر .

بخارله متحرك اوچ طاشلی‌ده بر اون فابريقه‌سی واردر . قصبه‌نك هر ايكی قسمی آره‌سنده مرور و عبوری تأمين ايچون ١٣١٦ سنه‌سنده طرف حكومتدن ٢٩٠ مترو طولنده بر آغاج كوپری ياپديرلمشدر . چارشنبه ايله صامسون آره‌سنده و سكز ساعت امتدادنده اولان شوسه‌نك يالكز اوچ ساعتلك مسافه‌سنه قدر طاش دوكلمشدر . بوندن بشقه ترمه ايله مركز قضا آره‌سنده ديكر بر شوسه يولی واردر .

ياز موسمنده قصبه‌نك وخامت هواسی اهاليی بر طاقم يايلالره كيتمكه مجبور ايتمكده‌در .

اراضی اولدقجه منبت و محصولداردر ، آرپه ، بغدای ، يولاف ، چاودار ، مصر داريسی و فاصوليه‌دن بشقه سبزه و ميوه‌نك بر چوق نوعلری يتشديرلمكده و حاصلات ارضيه‌دن الك زياده مصر حصوله كلوب خيلی مقداری خارجه كوندرلمكده‌در . قصبه‌ده ايپك و پاموقدن بعض منسوجات ياپيلمقده‌در . مانده و قره صغير حيواناتی بوطرفلرده پك كثرتلی اولديغی كبی كوزل آت‌ده يتيشير و اينك و قيون و مانده سودندن برقاچ نوع پينر ياپيلير . چارشنبه‌نك اخراجاتی آره‌سنده فاصوليه ، كتان تخمی ايله قيون و حيوانات دريلری‌ده بحثه دكر .

قضا داخلنده التمش بيك هكتار مقداری اورمانلر واردر . بر سنه ظرفنده چارشنبه ليماننه درت بيك طقسان طقوز طونيلاتو حجمنده طقوز يوز يتمش عدد مراكب بحريه كلوب كتديكی كبی ليماندن قصبه‌يه قدر نهرده اجرای نقليات ايدن قايقلرك مقداری دخی يوز طقسان بش طونيلاتو وسعتنده جرنق تعبير اولنور التمش بش قطعه قايقدن عبارتدر

ترمه قضاسی

قائمقام مصطفی فهمی افندی	مال مدیری حسین عونی افندی
نائب محمد نظیف افندی	تحریرات کاتبی حسن تحسین «

مجلس ادارهٔ قضا

رئیس قائمقام افندی

اعضای طبیعیه	اعضای منتخبه
نائب افندی	حاجی کریم زاده حاجی شاکر اغا
مفتی حاجی مصطفی افندی	حاجی حمزه زاده حاجی سید افندی
مال‌مدیری افندی	یانی اغا
تحریرات کاتبی افندی	میناس اغا

تحصیلات قومیسیونی

رئیس قائمقام افندی

اعضا مفتی افندی	اعضا مال مدیری‌معاونی ضیا افندی
« مال مدیری افندی	« حاجی شاکر اغا

معارف قومیسیونی

رئیس عبد اه بك زاده حاجی احمد افندی

اعضا مفتی افندی	اعضا حاجی شاکر اغا
« حاجی بشه زاده احمد افندی	« حاجی سید افندی

مجلس ادارهٔ قضا مدعیٔ عمومیسی مجلس مذکور اعضاسندن حاجی سید افندی

مجلس ادارهٔ قضا مستنطقی مجلس مذکور اعضاسندن حاجی شاکر اغا

محکمهٔ شرعیه قلمی

باش کاتب حافظ شاکر افندی	ایتام مدیری راغب افندی
ایکنجی کاتب ادریس «	

نفوس قلمی

نفوس مأموری محمود افندی	کاتبی ناظم افندی

قضا مال قلمی

مال مدیری معاونی ضیا افندی	صندوق امینی شوقی افندی

قضا بدایت محکمه‌سی

رئیس نائب محمد نظیف افندی

اعضا علی جمال افندی	اعضا لازار اغا

محکمهٔ بدایت قلمی

باش کاتب احمد افندی	مستنطق معاونی شاکر افندی

مقاولات محرری احمد افندی

طاپو کاتبی احمد افندی

فراغ قومیسیونی

رئیس نائب افندی	اعضا طاپو کاتبی افندی
اعضا مفتی افندی	« اوقاف وکیلی زکریا افندی
« مال مدیری «	« مجلس اداره اعضاسندن حاجی سید افندی
« مال مدیری معاونی افندی	

اوقاف وکیلی عمر افندی

اورمان تذکره محرری حاجی احمد افندی

زراعت بانق صندوقی محاسبه کاتبی محمد توفیق افندی

صندوق مجلسی

رئیس حاجی شاکر اغا	اعضا صالح افندی
اعضا حاجی رشدی افندی	« احمد افندی

ضابطه دائره‌سی

ضابطه مأموری عثمان افندی ملازم	کاتب مصطفی صدقی افندی

دائرهٔ بلدیه

رئیس حاجی عثمان اغا

اعضا حاجی احمد افندی	اعضا دیکر حاجی احمد افندی
« حاجی رشدی افندی	« احمد «

مأمورين بلديه

كاتب حاجی مصطفی افندی	مفتش عثمان افندی

تلغراف و پوسته مأموری کاظم افندی

رسومات دائره‌سی

مأمور ابراهیم افندی	کاتب حاجی حسن افندی

دیون عمومیه دائره‌سی

مأمور عمر ذهنی افندی	کاتب احمد افندی

لیمان رئیسی تمل افندی یوز باشی

رژی دائره‌سی

مأمور حاجی احمد افندی	کاتب احمد افندی

مکتب رشدی معلمی حقی افندی

ترمه قضاسنه دائر معلومات عمومیه

ترمه قصبه‌سی ساحلدن بر ساعت ایچریده مبنی اولوب قیش موسمنده یاغان یاغمورلردن و دره‌نك فیضاننددن حاصل اولان صولر بتون اطرافنی استیلا ایتدیکندن یازین هواسی پك زیاده وخامت کسب ایلمکده‌در . ترمه‌نك برنجی ایشته بو بطاقلقلرده یتشدیرلمکده‌در . قصبه‌نك اورته‌سندن کچن دره شهری ایکی قسمه آییرمشدر . ترمه‌نك هواسی یازموسمنده پك وخیم اولدیغندن اهالیٔ قصبه‌دن بشقه برنج زراعتیله مشغول اولان ترمه‌نك شرق و جنوب سمتلری اهالیسی‌ده اوج پیکار و قره‌جه‌لو کبی بر قاچ یایلایه کتمکده و سنه‌نك فنا موسمنی بورالرده کچیرمکده‌در . نفوس عمومیه‌سی ذکور و اناث اون طقوز بیك ایکی یوز اسلام و بشیوز یکرمی طقوز روم و ایکی بیك یوز اللمش درت ارمنیدن عبارتدر .

ترمه‌لیلر زراعت و صنایع عادیه ایله تأمین معیشت ایدرلر . قصبه اهالیسی اکثریتله پالطو و پانتالون‌واهل قراده زبقه و منتان کیمکده‌درلر .

قصبه‌نك مبانیٔ عمومیه و خصوصیه‌سی خراب بر مدرسه ایله ١ مکتب رشدی ، ٣ جامع شریف ، ١ کلیسا ایله ٢٠٠ خانه ، ١ حمام ، ٨٠ دکان ، ٣٠ مغازه ، ٦ فرون ،

٢ فازينو ، ٢٤ قهوه‌خانه ٢ لوقنطه ٢ مسافر خانه‌دن عبارتدر . قریه‌لرنده دخی ٤٣ جامع، ٢ مدرسه، ١٢٤ اسلام و ٦ خرستیان مکتبی، ٦ کلیسا ، ٣٥٧٧ خانه، ٢٩ دکان، ٣٦ مغازه، ١٩ فرون ، ٨٦ دکرمن واردر . ترمه‌دن چارشنبه قصبه‌سنه قدر ٢٠ کیلومترو طولنده بر شوسه یولی واردر .

باشلیجه محصولات ارضیه‌سی مصر داریسی ، بغدای ، کندیر ، کتان ، آرپه ، فاصولیه کبی شیلره منحصر اولوب الکزیاده پرنج یتشدیرلمکده و قسم کلیسی خارجه کوندرلمکده‌در . داخلده بعض منسوجات یاپلمقده ایسه‌ده حائز اهمیت دکلدر . یاغ و پنیر حاصلاتی‌ده نظر دقتی جلب ایده‌من .

قضا داخلنده التمش بیك هکتار مقداری اورمانلر واردر . بر سنه ظرفنده ترمه‌یه بشیوز قطعه مراکب بحریه کلوب بونلردن اون بش قطعه‌سی یکرمی بش و دیکرلری اوچ درت طونیلاتو حجمنده‌در .

اونیه قضاسی

قائمقام	ابراهیم خلیل پاشا	میرمیران ع ٣	مال مدیری عثمان رمزی افندی	ثالثه
نائب	خلیل خاکی افندی		تحریرات کاتبی اسماعیل حقی «	رابعه

مجلس ادارهٔ قضا

رئیس قائمقام پاشا

اعضاء طبیعیه	اعضاء منتخبه
نائب افندی	شاکرافندی‌زاده نوری افندی
مفتی محمد واقف افندی	طومایندی یورغاکی «
مال مدیری افندی	موطفیان اصادور «
تحریرات کاتبی افندی	منحلدر

تحصیلات قومیسیونی

رئیس قائمقام پاشا

اعضا مال مدیری افندی	اعضا طاپو کاتبی عمر فکری افندی
« مال مدیری معاونی یوسف ضیا افندی	

معارف قوميسيونى

رئيس نائب افندى	اعضا نورى افندى
اعضا احمدسالم « ثالثه م ٥	« محمدشكرى «
« اسماعيل حقى «	« حافظ ابراهيم حقى «

مجلس ادارهٔ قضا مدعئ عموميسى مجلس مذكور اعضاسندن اصادور افندى

مجلس ادارهٔ قضا مستنطقى نفوس مأمورى على رضا افندى

محكمهٔ شرعيه كاتبى اسماعيل افندى

نفوس قلمى

نفوس مأمورى على رضا افندى	كاتبى حمدى افندى

مال قلمى

مال مديرى معاونى يوسف ضيا افندى	صندوق امينى محمد افندى
« « « رفيقى تملى «	

تحرير ويركو قوميسيونى

ويركوجى شاكرافندىزاده حمدى افندى	ويركوجى چاقراوغلى يانى اغا
« « قينارزاده بلال «	« « پارسخيان ارتين افندى

قضا بدايت محكمه‌سى

رئيس نائب خليل خاكى افندى

اعضا محمدشكرى افندى	اعضا استاورى افندى

محكمهٔ بدايت قلمى

باش كاتب محمدزكى افندى	ايكنجى كاتب خليل افندى
مستنطق معاونى محمد «	مقاولات محررى ماهر «

طاپو كاتبى عمرفكرى افندى

فراغ قومیسیونی

رئیس نائب خلیل خاکی افندی
اعضا مفتی محمد واقف افندی
« مالمدیری عثمان رمزی افندی

اعضا مالمدیری معاونی یوسف ضیا افندی
« طاپو کاتبی واوقاف وکیلی عمر فکری «
مجلس اداره اعضاسندن نوری «

اوقاف قومیسیونی

رئیس مفتی افندی

اعضا اوقاف وکیلی عمر فکری افندی
« شاکر افندی زاده حمدی «

اعضا حاجی سعید افندی زاده عارف افندی
« غازی زاده محمد شکری «

اورمان دائره‌سی

اورمان سواری مأموری حسن حامی افندی
تذکره محرری مصطفی «

پیاده قوریجیسی زیور افندی

زراعت بانق صندوقی محاسبه کاتبی ابراهیم وامق افندی

صندوق مجلسی

رئیس قینار زاده بلال افندی
اعضا چبوقچی زاده عارف « ثالثه

اعضا چاقر اوغلی یانی آغا
« یلکلی اوغلی نیقوله آغا

ضابطه دائره‌سی

ضابطه مأموری رشید آغا قول وکیلی مع افتخار

ضابطه کاتبی بصری افندی قول وکیلی معاونی

پولیس دائره‌سی

اوچنجی صنف پولیس قومیسری حسین حسنی افندی یونان مدالیه‌سی

پولیس جاوید افندی

دائرهٔ بلدیه

رئیس احمد سالم افندی ثالثه م ٥
اعضا ماهر افندی زاده خالد افندی
« قینار زاده بلال «

اعضا طروس اوغلی واسیل آغا
« سنوبلی اوغلی حاجی طناس آغا
« پارسخیان ارتین افندی

مأمورين بلديه

كاتب حافظ سليمان صدقى افندى	مفتش حافظ مصطفى افندى

قرانتنه دائره‌سى

قرانتنه مأمورى سعاد افندى	كاتبى حقى افندى

تجارت وصنايع اوطه‌سى

رئيس ماهر افندى‌زاده محمدخالد افندى	اعضا قره‌قاشيان مناس افندى
اعضا طاشجى‌زاده حسن «	« اوكسنزيان طاتيوس «
« طومايبدى يورغاكى «	كاتب امضالى‌زاده تحسين «

زراعت اوطه‌سى

رئيس قهرمان اغازاده حسنى افندى	اعضا كورجى اوغلى پارشكوه اغا
اعضا حاجى‌سعيد افندى‌زاده عارف افندى	منجلدر

اسكله قوميسيونى

ملازم تحسين افندى	ضابطه مأمورى رشيد اغا
نفوس مأمورى على رضا «	

تلغراف وپوسته مأمورى رفعت افندى

رسومات دائره‌سى

مأمور مصطفى توفيق افندى	كاتب راسم افندى

ديون عموميه دائره‌سى

مأمور مصطفى افندى	كاتب حسنى افندى

ليمان رئيسى احمدقپودان صاغ‌قول‌اغاسى م ه قريم، كريد مداليه‌لرى

رژى دائره‌سى

مأمور قسطاكى افندى	كاتب حسن افندى
محاسبه‌جى اغوب «	

ملكيه مكتب رشديسى

علوم معلمى حافظ ابراهيم حقى افندى	حسن خط معلمى اسماعيل حقى افندى رابعه
فنون معلمى منحل «	

واپور اجنته‌لرى

ادارهٔ مخصوصه اجنته‌سى عمر افندى	روس اجنته وكيلى پارسيخيان ارتين افندى
كاتبى حمدى «	فرانسز مساژرى وكيلى اوكسوزيان طانيوس «
قورجى اجنته وكيلى قره‌قاشيان مناس «	ايتاليا اجنته وكيلى « « «

قضاء مذكوره ملحق قره‌قوش ناحيه‌سى

مدير مصطفى عاصم افندى	مع ويركو مال كاتبى ابراهيم ادهم افندى
نائب وكيلى شكرى «	

ناحيه مجلسى

رئيس مدير افندى

(اعضاء طبيعيه)	(اعضاء منتخبه)
مع ويركو مال كاتبى افندى	چامزاده توفيق افندى
	جوبزاده يوسف «
	جوبزاده ولى «
	احمدعلب زاده على اغا

مأمورين ناحيه

مع ويركو مال كاتبى رفيقى احمد رستم افندى	رژى مأمورى حسن بك
طاپو كاتبى صالح صدقى «	اورمان اونده‌لق مأمورى مصطفى افندى
ضابطه مأمورى احمد اغاقول وكيلى افتخار مداليه‌سى	پوسته شعبه « ابراهيم ادهم «

اونيه قضاسنه دائر معلومات عموميه

جانيك سنجاغنك الك مهم قضا مركزلرندن بريده اونيه قصبه‌سى‌در . قضانك حدودى شرقاً قره دكيز ، غرباً سيواس ولايتنه تابع نيكسار و اربعه قضالريله جنوباً جانيك سنجاغنك فاتسه و شمالاً ترمه قضالرى اراضيسى ايله محاطدر . مركز قضا اولان اونيه قصبه‌سى قره دكيز ساحلنده و ميلالى بر تپه اوزرنده مبنى‌در .

يازموسمنده هر طرفده اولديغی كبی بورادهده مؤثر بر حرارت حكم سورر . اونيهنك قيشلری چوق دفعه معتدل اولور ؛ حتی پك چوق سنهلر ساحله بر دفعه اولسون قار دوشمكسزين ايلك بهار حلول ايدر . يالكز دها ايچريلرده و بالخاصه دها مرتفع اولان نقاطه طوغرو شدائد اقليميهده او نسبتده نظر دقته چارپار .

قصبهنك دكيزدن ارتفاعی پك آز اولوب مبنی بولنديغی يرده صيرت اوزری اولديغندن رطوبت اكسك دكلدر . اونيهده اك زياده تصادف ايديلان خستهلقلر تيفو ، حماء تيفوئيدی، روماتيزما ايله سل الرئه يعنی ورمدر . يازك صيجاق زمانلرنده ايصيتمه كبی وخامت هوادن ايلری كلان خستهلقلر ميدانه چيقار .

قضانك نفوس عموميهسی ذكور و اناث اللی بر بيك يوز التمش طقوز اسلام و درت بيك بشيوز اللی درت روم و درت بيك يديوز يكرمی ارمنیدن عبارت و بوندن بشبيك ايكی يوز طقسان طقوز اسلام و اوچ بيك تمش درت روم و يديوز طقسان يدی ارمنی قصبهده ساكن اولوب قصوری قراده متوطندر .

اونيهليلر بر وقتلر يلكن كميلری انشا آتنه پك بيوك اهميت و يرمشلر و هرسنه يكرمی يكرمی بش كمیوجوده كتيرمك سايهسنده ايكی يوزدن زياده سفائنه مالك اولمشلر ايدی؛ بو صوك سنهلرده و سائط نقليهنك واپورلره انحصاری كيجيلك صنعتنك باعث انقراضی اولديغندن اونيه اهاليسی قوندرهجيلق ، دميرجيلك ، باقرجيلق ، قلايجيلق ، طوغرامهجيلق ، قايقجيلق ، دولكرلك و امثالی صنايع ايله تأمين معيشت ايتمكده و ايچلرندن بر چوق كيمسهلرده روسيه ايله رومانيا و بلغارستان طرفلرينه و سائر ممالك شاهانهيه كتمكدهدر .

قصبه اهاليسندن مسلمانلر اكثريا چاخشور و بعضاً پالتو و پانطالون كيمكده و روملر همان عموميتله بو طرزده كيندكلری كبی چركسلرله كورجيلرده قيافت مليهلرينی حالا محافظه ايتمكدهدرلر .

قصبهنك مؤسسات مدنيه و دينيهسی اعانهً انشاسنه موفق اولنان اورته چارشو جامع شريفی ايله قديماً موجود بر حكومت قوناغی ، عسكری دائرهسی ، ديوی ، تلغرافخانه ، بلدی و ليمان دائرهسی كبی ابنيهلردر . بو صوك سنهلرده بلديهيه عائد اولمق اوزره دميردن بر اسكله وجوده كتيرلمش و طاش باشی موقعندن روم محلهسنك دره اغزينه قدر ساحل بحری تعقيباً ايكی يوز اللی مترو طولنده برده رختيم ياپلمشدر . مؤسسات نافعه آرهسنده ذكره شايان اولان اونيه قصبهسندن نيكساره ممتد اولمق اوزره اولجه آچيلمش بولنان بر شوسه يولندن عبارتدر . بو قضاده اهالینك مكلفيت نظاميهلری خارجنده اولمق اوزره خصوصی يوللر ياپيلهمامش و چارشونك طار و غير منتظم اولان يوللری اصلاح

ایدیله‌مامش ایسه‌ده حکومت دائره‌سنك یانندن نیکسار طریقنك مبدأنه قدر یکی بر یول کشاد اولنمشدر . بوندن بشقه اونیه‌دن ترمه‌یه قدر کشادی مقرر بولنان شوسه‌نك‌ده دائرهٔ حکومتك یانندن ریختیمی تعقیباً دربند موقعنه قدر اولان قسمنك تسویهٔ ترابیه‌سی و شوسه‌سی اکمال ایدلمشدر .

تکمیل قضا داخلنده ٦٧ جامع ، ١٥ مسجد ، ٩ مدرسه ، ١ تکیه ، ١٥ کلیسا ، ١ مکتب رشدی ، و ابتدائی درجه‌سنده اوله‌رق ١٠٢ اسلام و ٥ روم و ١٥ ارمنی مکتبلری ، ١٠٦٥١ خانه ، ٢١ خان ، ١٥٨ مغازه ، ٤٧٢ دکان ، ٢٢٣٦ فرون ، ٤٨ قهوه‌خانه ، ٢ غازینو ، ٢١٦ دکرمن ، ٤ حمام ، ٢٥ صوخزاری ، ٧ کره‌میدخانه ، ١٧ طاش اوجاغی ، ٤ کیرج فرونی ، ١ کتبخانه ، ١ اجزاخانه ٣ دباغخانه ، ١ سلخ خانه ، ٢ میخانه ، ٢ رقی فابریقه‌سی ، ١ حکومت دائره‌سی ، ١ دبوی ، و بر لیمان و بلدی دائره‌لری واردر . بونلردن ٦ جامع ، ٥ مسجد ، ١ مدرسه ، ١ تکیه ، ٣ کلیسا ، ١٧ مکتب ابتدائی ، ٢٠٠٧ خانه ، ٢ خان ، ١٥٧ مغازه ، ٣٧٠ دکان ، ٢١ فرون ، ٤٦ قهوه‌خانه ، ٢ غازینو ، ٣ دکرمن ، ٤ حمام ، ایله کتبخانه و اجزاخانه و سلخ خانه و کره‌مید خانه ودباغخانه و میخانه‌لر وراقی فابریقه‌لری و حکومت دائره‌سیله دبوی و لیمان و بلدی دائره‌لری نفس قصبه‌ده اولوب قصوری قضایه ملحق قریه‌لر ایله قره قوش ناحیه‌سی داخلنده‌در .

قصبه‌یه اوزاق یقین یرلرده متعدد یایلالر وار ایسه‌ده اونیه‌نك الڭ مشهور یایلالری قره قوش ناحیه‌سنده‌در .

اونیه قضاسی داخلنده هنوز بر معدن کشف اولنمامشدر . مالطه طاشنه بکزه‌ین و بورالرجه کیرج طاشی نامی ویریلان بری بیاض و دیکری صاری ایکی جنس طاش چیقاریلیرکه احتیاجات محلیه‌یه کفایت ایتدکدن بشقه فاتسه ، ترمه و صامسون و بعضاً ده استانبوله سوق اولنمقده‌در . قضا داخلنده یتمش بیك هکتار مقداری‌ده اورمان واردر محصولات صناعیه‌سی صیرمه و ایپلك ایشلمه‌لی ال حاولیلری ایله مندیل ، اوچقور ، خلاط ، کلیم ، جویز صندوق و امثالی مرانغوزلغه متعلق اشیادن و باقیر و دمیر معمولاتندن عبارتدر .

حاصلات ارضیه‌سنك الڭ مهملری مصر ، فاصولیه ، بغدای ، چاودار ، یولاف ، پرنج ، کندیر ، کتان ، آرپه ایله بقله ، نخود و مرجمك کبی حبوباتدن عبارت اولوب هرنوع سبزه‌دن بشقه الما ، ارمود ، شفتالو ، اریك ، طوت ، اوزوم ، آیوا ، کیراز ، فندق ، ویشنه ، انجیر ، جویز ، کستانه کبی میوه‌لرده مبذولدر . محصولات حیوانیه‌سی تره‌یاغی ایله پینر و دریدرکه بونلرك قسم اعظمی‌ده داخلده صرف و استهلاك اولنمقده‌در .

بر سنه ظرفنده اونیه لیمانندن کلوب کیدن سفائنك عددیله طونیلاتولرینك مقداری بروجه آتی ارائه اولنور

عدد	طونیلاتو	
٩١	٨٦٧٦٤	عثمانلی سنجاغنی حامل واپورلر
١	٤٣١	» » » یلکن کمیسی
١٦٨٩	٦٦١٠	» » » مراکب صغیره
١٧٨١	٩٣٨٠٥	
٣	٤٢٦٣	انکلیز بایراغنی حامل واپورلر
١٠	١٢٣٤٣	اوستریا » » »
٧	١٠٦٢٨	فرانسه » » »
١	١٢٤٨	یونان » » »
٥	٥٢١٦	روسیه » » »
١٨٠٧	١٢٧٥٠٣	یکون

فاتسه قضاسی

قائممقام اسماعیل بك ثالثه
نائب محمدعارف افندی دوریه مدرسی

مال مدیری احمدطلعت افندی
تحریرات کاتبی ایوب صبری »

مجلس ادارهٔ قضا

رئیس قائممقام بك

اعضای طبیعیه

نائب افندی
مفتی توفیق افندی دوریه‌مدرسی
مال‌مدیری افندی
تحریرات کاتبی افندی

اعضای منتخبه

محمد افندی رابعه
بکر افندی
پاولی »
هاجی اغوب اغا

تحصیلات قومیسیونی

رئیس قائممقام بك

اعضا مال‌مدیری افندی
» » معاونی حسن‌فهمی »
» نفوس مأموری صلاح‌الدین »

اعضا ضابطه مأموری سلیمان اغا
» طاپوکاتبی میساق‌جازم افندی

معارف قومیسیونی

رئیس مفتی توفیق افندی دوریه مدرسی
اعضا تیموجی زاده مصطفی افندی

اعضا صریزاده بهجت افندی
« نیکسارلی زاده حاجی محمد «

مجلس ادارهٔ قضا مدعئ عمومیسی مال مدیری احمد طلعت افندی

مجلس ادارهٔ قضا مستنطق تحریرات کاتبی ایوب صبری افندی

محکمهٔ شرعیه کاتبی عزت افندی

نفوس قلمی

نفوس مأموری صلاح الدین افندی

کاتبی علی رضا افندی

قضا مال قلمی

مال مدیری معاونی حسن فهمی افندی رابعه

صندوق امینی محمود افندی

تحریر وویرکو قومیسیونی

تیمورجی زاده مصطفی افندی
داولجی زاده حاجی مصطفی اغا

قوفیل اوغلی واسیلاکی اغا
سفریان بفوص اغا

قضا بدایت محکمه سی

رئیس نائب محمد عارف افندی دوریه مدرسی

اعضا مصطفی افندی

اعضا ارتین افندی

محکمهٔ بدایت قلمی

باش کاتب سعد الدین افندی

مستنطق معاونی عثمان نوری افندی

مقاولات محرری بصری افندی رابعه

طاپو کاتبی میساق جازم افندی

فراغ قومیسیونی

رئیس نائب افندی

اعضا مفتی افندی
« مال مدیری «
« مال مدیری معاونی افندی

اعضا طاپو کاتبی افندی
« اوقاف وکیلی محمود افندی
« مجلس اداره اعضاسندن محمد افندی رابعه

اوقاف وكيلی محمود افندی

اورمان دائره‌سی

تذكره محرری حاجی محمد افندی	قوریجی حسن اغا

زراعت بانق صندوقی محاسبه كاتبی نوری بك

صندوق مجلسی

رئیس عبداه افندی اعضا بهجت «	اعضا كاظم بك

ضابطه دائره‌سی

ضابطه مأموری سلیمان اغا	كاتب حسن افندی

دائرۀ بلدیه

رئیس خلیل صدقی افندی دوره مدرسی

اعضا بهجت افندی « كاظم بك	اعضا صوفلاتو واسیل افندی « اطناس «

مأمورین بلدیه

كاتب حافظ سلیمان افندی	صندوق امینی صبری افندی بلدی طبیبی ابوستولیدی «

زراعت اوطه‌سی

رئیس لازاری افندی

اعضا محمود افندی « محمود صبری «	اعضا لازاری اغا كاتب صبری افندی

اسكله قومیسیونی

نفوس ماموری صلاح الدین افندی	ضابطه ماموری سلیمان اغا

تلغراف و پوسته مأموری حافظ حمدی افندی رابعه

رسومات دائره‌سی

مأموری علی كمال افندی	كاتبی نوری افندی

دیون عمومیه دائره‌سی

مأموری منحل کاتبی احمد افندی	قنطارجی علی افندی

لیمان رئیسی عثمان افندی ملازم اول م ه

رژی دائره‌سی

مأمور عبداه افندی	کاتب قسطنطین افندی

ملکیه رشدیه مکتبی

معلم اول مصطفی افندی	« ثانی وصفی افندی

ادارهٔ مخصوصه واپوری اجنته‌سی طوماس اغا

فاتسه قضاسنه دائر معلومات عمومیه

فاتسه جانیك سنجاغنده ایکنجی درجه‌ده برقضا مرکزی اولوب قره‌دکز ساحلنده ودوز بریرده مبنی‌در . اوصاف اقلیمیه‌سی جوار قضالره بکزر . یازموسمنده قصبه‌نك اطرافنده‌کی بطاقلقلر جیادت هوایی اخلال ایتدیکندن قصبه خلقی همان عمومیتله یایلالره کیدوب سنه‌نك درت بش آیی بورالرده کچیررلر .

فاتسه‌لیلر دیکر قضالرك اهالیسی کبی زراعت وصنایع عادیه ایله تأمین معیشت ایدرلر . طرز تلبسلرنده آیریجه ذکره شایان برشی یوقدر .

قضانك سیواس ولایتی ایله هم حدود اولان برلرنده یایلاخدمتنی کورن یوکسك طاغلر، لطیف وادیلر واردرکه یازموسمنك صیجاق کونلرنده بورالره جان آتان اهالی ایلول نهایتلرینه قدر اختیار اقامت ایدرلر .

قصبه‌نك اماکن عمومیه وخصوصیه‌سی ٤٠٠ او، ١ حمام، ١٥٠ دکان، ٥٠ مغازه، ٥ خان ١٢ فرون، ١ قازینو، ١ هوتل، ١ مدرسه، ٦ مکتب، ٣ جامع، ٣ کلیسا، ١ حکومت دائره‌سی، ١ تلغرافخانه، ١ اجزاخانه، ١٢ قهوه‌خانه، ٦ چشمه، ١ شادروان، ٢ آصمه دمیرکوپری، ١ باغچه‌دن عبارت اولوب قرای ملحقه سنده دخی ٥٢٣٨ خانه، ١٠ دکان، ٦٠ مغازه، ٨١ دکرمن، ٩٥ جامع، ٥ مسجد، ٦ مدرسه، ٩ کلیسا ایله ٩٦ اسلام و ١٦٩ خرستیان مکتبلری واردر .

قضانك نفوس عموميه‌سی ذکور واناث یکرمی طقوز بیك اوچیوز اوتوز اسلام بیك طقوز یوز سکسان بر روم وسکز یوز اللی سکز ارمنیدن عبارتدر .

قضانك باشیجه اخراجاتی مصرداریسی ، آرپه ، بغدای ، یولاف ، فاصولیه ، کندیر وتخمی ایله یوك ، یومورطه ، کچی دریسی وبال مومی کبی مواد ابتدائیه‌یه منحصر اولوب سنوی حاصل اولان یوزبیك اوقه تره‌یاغی ایله اون بش بیك اوقه پینرك قسم اعظمی داخلده صرف اولنور وبر مقداری‌ده خارجه کوندریلیر .

داخل قضاده یکرمی بیك هکتار مقداری اورمانلر واردر . فاتسه لیمانه منسوب اولان سفائن طقسان طونیلاتو وسعتنده اوتوز التی قطعه مراکب صغیره‌دن عبارتدر . بوندن بشقه برسنه ظرفنده لیمانه کلوب کیدن سفائنك مقداری بروجه آتی ارائه اولنور .

	واپور		یلکن کیمیسی	
	عدد	طونیلاتو	عدد	طونیلاتو
دولت علیهٔ سنجاغنی حامل	٨٣	٨٣٤٤٦	٧٥٥	٢٥٦٨
انکلیز باندیره‌سنی حامل	١٠	١٢١٩٠		
فرانسز » »	٤	٦١١٩		
اسوج » »	١	١١٧٨		
روسیه » »	١	١٠٣٨		
اوستریا » »	١	١١٤٠		
یونان » »	٥	٤٥١٦	٢	٩٠١
ایتالیا » »	١	١٢٤٨		
یکون	١٠٦	١١٠٨٧٥	٧٥٧	٣٤٦٩

لازستان سنجاغی

متصرف لوا صالح رفعت پاشا

رتبه	مجیدی
میرمیران	٢

ارکان لوا

نائب عباس افندی	تحریرات مدیری سلیمان صبری بك ثانیه
محاسبه‌جی حاجی مسعود افندی	

مجلس ادارهٔ لوا

رئیس متصرف پاشا

اعضاء طبیعیه	اعضاء منتخبه
نائب افندی	خورشید افندی
محاسبه‌جی افندی	حاجی مصطفی «
تحریرات مدیری بك	پانچو «
مفتی کامل افندی استانبول مدرسی	منحل
متره‌پولید وکیلی پاپا قسطنطی افندی	

لوا نافعه قومیسیونی

رئیس متصرف پاشا

اعضا نفوس مأموری محمود رحمی افندی	اعضا حاجی اشرف افندی
« زراعت بانق صندوقی محاسبه کاتبی محمد افندی	کاتب مصطفی خلوصی «
« خورشید افندی	

تحصیلات قومیسیونی

رئیس متصرف پاشا

اعضا محاسبه‌جی افندی	اعضا دفتر خاقانی مأموری اسماعیل حقی افندی
	« خورشید افندی

معارف قومیسیونی

رئیس مفتی افندی

اعضا حاجی علی افندی ثالثه	اعضا رشدیه معلم اولی محمد حلمی افندی
« سلیمان « ثالثه	کاتب اسماعیل حقی افندی

مجلس ادارهٔ لوا مدعیٔ عمومیلکی

مدعیٔ عمومی تحریرات مدیری سلیمان صبری بك	کاتبی طورسون افندی

مجلس ادارهٔ لوا مستنطقلغی

مستنطق مجلس اداره باش کاتبی محمد سعید افندی	کاتبی نعمان افندی

محکمهٔ شرعیه قلمی

باشکاتب عثمان نوری افندی	ایتام مدیری احمد افندی
ایکنجی کاتب و مقید عثمان ذکی افندی	

فتواخانه

مفتی کامل افندی استانبول مدرسی	مسود اسماعیل حقی افندی

مجلس اداره قلمی

باشکاتب محمد سعید افندی	کاتب ثانی نعمان افندی

لوا تحریرات قلمی

مدیر معاونی سلیمان توفیق افندی رابعه تخلیصیه مدالیه‌سی

مسود اول طورسون افندی	مبیض اول ممش افندی
« ثانی مدحت «	« ثانی حافظ عبد اه «

لوا اوراق قلمی

مأمور محرم فوزی افندی رابعه تخلیصیه مدالیه‌سی	رفیقی احمد افندی

نفوس قلمی

نفوس مأموری محمود رحمی افندی کاتبی شوقی افندی	پساپورط کاتبی مصطفی صفوت افندی

لوا محاسبه قلمی

باشکاتب حافظ حسین افندی رابعه مصرف کاتبی علی رضا « مرکز یومیه کاتبی ممش « مصالح جاریه کاتبی عبد الوهاب افندی	اوراق مقیدی سعید بك رفیقی بهزاد افندی صندوق امینی احمد «

مع تحریر ویرکو قلمی

مأمور احمد رمزی افندی مرکز کاتبی ثابت «	کاتب حمدی افندی دفترجی علی رضا «

تحریر وویرکو قومیسیونی

ویرکو مخمنی حاجی حافظ اسعد افندی « « شاکر «	ویرکو مخمنی الیاس افندی

لوا عدلیه دائره‌سی

عدلیه انجمنی

رئیس نائب عباس افندی

محکمهٔ بدایت جزا دائره‌سی رئیسی ناظم بك	مدعیٔ عمومی معاونی یوسف نهاد بك رابعه

لوا بدایت محکمه‌سی حقوق دائره‌سی

رئیس نائب عباس افندی اعضا حاجی عارف اغا	اعضا قرانفل افندی « ملازمی خلیل «

جزا دائره‌سی

رئیس ناظم بك	اعضا یورکی افندی
اعضا محمد علی بك متمایز	« ملازمی علی حیدر افندی

محکمهٔ بدایت قلمی

باش کاتب حسن فهمی افندی	ضبط کاتبی حافظ راسم افندی
ضبط کاتبی امین «	« « علی «
« « ممش «	

لوا مدعیٔ عمومی معاونی یوسف نهاد بك رابعه

مأمورین سائرهٔ عدلیه

مستنطق زکریا افندی	مقاولات محرری حامد افندی
اجرا مأموری احمد نافع «	اعلامات جزائیه خرجلرینك تحصیل مأموری عاصم افندی

اوقاف وکیلی اسماعیل افندی

اوقاف قومیسیونی

رئیس مفتی افندی استانبول مدرسی

اعضا حمدی افندی	اعضا حاجی محمد افندی
« خورشید «	« هاشم «

دفتر خاقانی دائره‌سی

مأمور اسماعیل حقی افندی	مرکز طاپو کاتبی مصطفی افندی
باشکاتب آصف «	

فراغ قومیسیونی

رئیس نائب عباس افندی

اعضا محاسبه‌جی حاجی مسعود افندی	اعضا ویرکو مأموری احمد رمزی افندی
« مفتی کامل « استانبول مدرسی	« اوقاف وکیلی اسماعیل حقی «
« دفتر خاقانی مأموری اسماعیل حقی «	« مجلس اداره اعضاسندن خورشید «

زراعت بانق صندوقی مأمورینی

محاسبه کاتبی حاجی محمد افندی	رفیقی حسن تحسین افندی

صندوق مجلسی

رئیس حاجی رؤف افندی اعضا حافظ عثمان »	اعضا حاجی حافظ علی افندی » حاجی محمد »

اورمان دائره‌سی

سواری مأموری مصطفی افندی تذکره محرری سلیمان »	خالدوز اونده‌لق مأموری رجب افندی

مأمورین متفرقه

سر تحصیلدار محمد علی بك	حکومت امامی عثمان افندی

اواضابطه دائره‌سی

طابور اغاسی محمد خیری افندی حساب امینی محمد فوزی » بلوك اغاسی خورشید اغا » » معاونی عبداه افندی ژورنال امینی رشید اغا	تخلیصیه	بلوك اغاسی حسن اغا معاونی کمال » ژورنال امینی مصطفی » بلوك اغاسی یحیی افندی اچیقدن سواری ژورنال امینی تمل اغا

پولیس دائره‌سی

اوچنجی صنف قومیسری یوسف افندی م ٤ تخلیصیه پولیس مصطفی وصفی » » عثمان » » ملازمی محمد »	پولیس ملازمی احمد افندی » » مصطفی » » » حسن »

حبسخانه دائره‌سی

مدیر حاجی رجب افندی	کاتب خلیل افندی

دائرهٔ بلدیه

رئیس وکیلی حاجی شعبان افندی

اعضا حاجی حافظ علی افندی
« حسن «

اعضا عمر قپودان
« هاجی قره‌قاش افندی

مأمورین بلدیه

بلدیه طبیبی قره‌بت افندی
« چاوشی محمد اغا م ٤

بلدیه چاوشی محرم اغا

تجارت و صنایع و زراعت اوطه‌سی

رئیس اول حاجی اشرف افندی
« ثانی حافظ لطف‌اﷲ «
اعضا حاجی شعبان «
« حاجی محمد صراف «
« حاجی رؤف «

اعضا حاجی حسن افندی
« حاجی عثمان «
« حاجی الیاس «
کاتب حسین رشدی «

اسکله قومیسیونی

ملازم ثانی لطف‌اﷲ افندی
نفوس مأموری محمود رحمی «

پولیس نوری افندی

تلغراف و پوسته دائره‌سی

مدیر نائلی افندی

مخابره مأموری مصطفی افندی

رسومات دائره‌سی

مدیر حاجی مصطفی افندی
باشکاتب ابراهیم ادهم «
کاتب ثانی رفعت «
صندوق امینی حقی «

مبصر ممش افندی
یالی بویی رسومات مأموری شوکت «
حمیدیه « « محمد رضا «

لیمان دائره‌سی

لیمان رئیسی حاجی یوسف افندی قالیون کاتبی
معاونی بیرام علی « ملازم

لیمان کاتبی شاکر افندی

قرانتنه مأموری مصطفی لطفی افندی ثالثه م ٥

رژی دائره‌سی

مدیر حسن تحسین افندی اصطبل عامره	کاتب ناظم افندی
محاسبه‌جی افستاثیوس «	

بانق عثمانی شعبه‌سی مأموری حسن تحسین افندی اصطبل عامره

فنار دائره‌سی

مأمور علی اغا	رفیقی حسن اغا

ملکیه مکتب رشدیسی

معلم اول محمد حلمی افندی	رسم و اخلاق معلمی مصطفی صفوت افندی
« ثانی حاجی طورسون «	زراعت معلمی حسن تحسین «
تجوید و قرآن کریم معلمی خواجه علی افندی	تاریخ و خط معلمی مصطفی خلوصی «

مأمورین اجنبیه

روسیه دولت فخیمه‌سی قونسلوسی موسیو قومیو مارسکی

قانچلار و ترجمانی موسیو قراکین سرداروف

واپور اجنته‌لری

اداره‌ٔ مخصوصه واپورلری اجنته‌سی شکری افندی ثالثه	کاتبی رضا افندی
لوئید واپورلری قومپانیه‌سی اجنته‌سی مصطفی افندی	کاتبی فانی افندی

روسیه واپورلری قومپانیه‌سی اجنته‌سی موسیو اندریا

ریزه قصبه‌سنه دائر معلومات عمومیه

لازستان سنجاغنك مركزی اولان ریزه قصبه‌سی طربزوندن بحراً درت ساعت مسافه‌ده و ساحلده مبنی اولوب پورتقال ، لیمون باغچه‌لریله و سنه‌نك بیوك بر قسمنده دائما یشیل بر حالده قالان آغاجلریله بو طرفلرك اك كوزل یرلرندندر . قصبه دوزلك اولان ساحل بویندن بشقه یدی تپه اوزرنده بنا اولنمشدر ؛ محله‌لر اراضی‌نك طارلقندن و زمینك پك زیاده عارضه‌لی اولمسندن طولانی پك اوزاقلره قدر امتداد ایدر .

ریزه‌نك ایلك بهاری و یازی یاغمورلی و رطوبتلی بر حالده كچر ؛ اك كوزل موسم اولان صوك بهار كانون اوله قدر امتداد ایدوب قیش ده كانون ثانیدن مارت نهایتلرینه قدر

دوام ایدر ایسه‌ده قصبه‌یه پك چوق قار دوشمسنی . بتون بو تخالفات اقلیمیه‌ده و ضعیات موقعیه‌نك پك بیوك دخلی اولدیغنی ولایتك احوال‌صحیه‌سنه دائر ویردیکمز معلومات‌عمومیه صیره‌سنده اوزون اوزادی ایضاح ایتمش ایدك . ایشته بو سایه‌ده ریزه‌ده لیمون و پورتقال آغاجلری صوئوقدن مصون قالمقده‌در .

یاز و صوك بهار موسملرنده ظهور ایدن ایصیتمه‌نك اسبابنی یاغمورلرك کثرتله نزولنه و غیر قابل نفوذ بعض مواقع منحطه‌ده صولرك تراکمنه عطف ایتمك لازم کلیر . قیشین الك زیاده ذات الجنب و ذات‌الرئه ایله التهاب‌قصبات و انفلوئنزا کبی موسم خسته‌لقلری کوریلور . حماء تیفوئیدی دخی نادر دکلدر ؛ فقط برکت ویرسون منفرد بر حالده حکم سورمکده‌در . رطوبتك پك زیاده اولماسندن طولایی رثیهٔ حاده و مزمنه (روماتیزما) پك چوقدر . یاز موسمنده‌ده اسهـال و دیزانتری باش کوستر . امراض عمومیه‌دن معده راحتسزلقلریله سرطان ، تدرن‌رئه و داءالافرنج و جهاز تنفسی‌نك افات مزمنهٔ متخالفه‌سی ذکره شایان اولوب قلب ، قره جکر و بوبرك خسته‌لقلری بالنسبه دها آزدر . چوجقـلرده الك زیاده حماء تیفوئیدی ، حماء نائبه ، بوغمجه اوکسوروکی ، دیدان امعـا ایله قیزیل و قزاموق کبی حیات اندفاعیه مشاهده اولنمقده‌در .

مرکزلوا اولان‌ریزه قضاسنك نفوسی ۹۳۹۲۷ یه بالغ اولمقده‌درکه بونك ذکور و اناث ۹۲۹۳٤ ی اسلام و باقی ۹۹۳ ی رومدر .

اراضی اهالئ موجوده‌یی بکندیرمکه کافی اولمادیغندن و اکثر یرلر دخی طاغلق و طاشلقدن عبارت اولوب‌زراعته قابلیتی بولنمادیغندن خلقك‌همان اکثریسی روسیه و رومانیایه و ممالك‌شاهانه‌نك دیکر برچوق‌یرلرینه کیدوب رنجبرلك ، فرونجیلق ، بالقجیلق ، تتونجیلك ، بچقیجیلق وطاشجیلق کبی‌صنایعله‌مشغول‌اولورلر . لازستان‌خلقنك‌عادات‌واخلاقندن و بونلرك نه قدر جسور و جرأتلی آدملر اولدیغندن بر قاچ یرده بالمناسبه اوزون اوزادی بحث ایتمش ایدك . هرمملکتك شرائط واحوال طبیعیه‌سیله اویرده یشایان خلقك تشکلات‌عضویه‌لری عادات و اوصاف‌اخلاقیه‌لری آره‌سنده‌کی مناسبات و روابط‌صمیمیه‌نك اك واضح برمثالی‌ده قره دکیز ایله لازلردر : قره دکیزك مدهش فورتنه‌لریله ، مخوف دالغـه‌لریله لازلرك ، بو جسور و تندخو خلقك فعالیتلرنده ، یورویش و سویله‌یشلرنده ، بر چوق غریب و شایان حیرت اویغونلقلر کوریلور . . لازلرلسانلریله ، عادات‌ملیه‌لریله ولایتك دیکر سکنه‌سندن پك چوق فرقلی‌درلر . بورالردن ولایتك احوال عمومیه‌سنه دائر یازدیغمز فصل مخصوصده بحث ایتمش اولدیغمزدن تکراره لزوم کورمیورز .

ریزه اهالیسی چوخه و روم ایلی شیاغندن و بر چوقلری‌ده قره‌دره ناحیه‌سنده یاپیلان

بوز و سیاه رنکلی منسوجاتدن معمول زبیقه و منتان کیر و فس برینه باشلرنده‌ده باشلق طاشیرلر . اووا اهالیسنك دائما کنیش طون و شالوار کیدکلری دوشونیله‌جك اولورایسه لازستان کبی عارضه‌لی بر یرده یشامقه و دکل بر کویدن دیکر بر کویه بر کویده بر اودن اوته‌کی اوه کیتمك ایچون بر ایکی بایر چیقوب بر قاچ دره اتلامقه مجبور اولان بر خلقك بتون وجودلرینه یاپیشمش البسه کیملرنده‌کی اسباب درحال کندیسنی کوستریر . بو طار زبیقه‌لرك شو چویك و چالاك خلقه الك موافق بر لباس اولدیغنده شبهه یوقدر .

ریزه قصبه‌سنده بر حکومت دائره‌سیله بر عسکری قشله‌سی و متعدد ردیف دپولری ، ۳ کتبخانه ، ۱ مکتب رشدی ، ۲٤ مکاتب ابتدائیه ، ٤ مدرسه و اوتوزه قریب جوامع ومساجد شریفه ایله ۲ تکیه و ۲ روم کلیساسی واردر .

مرکز قضاسنده ۱۶۲۲۳ او ، بش یوزه قریب دکان ، ٥ مسافر خانه ۲٥ فرون ، ۱۰ آشجی دکانی ، ۳ لوقنطه ، ۱٥ قهوه‌خانه بولنمقده‌در .

یایلاجیلق ریزه‌ده عمومی برحالدر . قصبه‌اهالیسی و جوار کویلرك خلقی یاز موسمنده قرای سبعه داخلنده بولنان متعدد یایلالره کیدوب اغستوس نهایتنده یرلرینه عودت ایدرلر .

لازستان سنجاغی ولایتك معدنجه الك زنکین اولان یرلرندندر . بونلردن یالکز مه‌پاوری ناحیه‌سنك لاطوم قریه‌سنده بولنان بر منغانز و چینقو معدنی ایشله‌دلمکده و دیکر طرفلرده‌کی معادنك بعضلری ایچون حکومته مراجعت وقوع بولمش ایسه‌ده هنوز استفاده ایدیله‌مه‌مکده‌در صلارخه قریه‌سنده بر کومور معدنی واردر . مرکز قضاسی داخلنده یکرمی بش بیك هکتار وسعتنده اورمانلر وار ایسه‌ده بونلردن لایقی وجهله استفاده اولنه‌مامقده‌در .

محصولات ارضیه‌نك باشلیجه‌لری مصرداریسی و فاصولیه ، بوکرلجه کبی شیلره منحصر اولوب بعض یرلرده بر آز آرپه اکرلر . اهالی عمومیتله لازوت یعنی مصر اونی ایله تعیش ایتدکلرندن بغدای زراعتی یوقدر . سبزه‌نك بر خیلی نوعلری یتشدیرلمکده و باخصوص لیمون و پورتقالدن سنوی پك چوق اخراجات وقوع بولمقده و خیلی الما و ارمود چیقارلمقده‌در . ریزه‌نك حلواجی قباغی‌ده هر طرفده مشهوردر .

ریزه‌ده یاپیلان کتان بزی مملکت ایچون باشلیجه منبع واردات اولوب هرسنه بونك مختلف جنسلرندن وقوع بولان اخراجات ملیونلرله غروشه بالغ اولمقده‌در . بوندن بشقه کموش تل ایشلمه‌لی البسه‌لکلر ، قاریوله اورتولری ، شاللر ، فوطه و آلاجه‌لر یاپیلیر .

محصولات حیوانیه میتزی تعبیر اولنور بر نوع پینرله عادی پینرلره و تره یاغی ، یوك ، یومورطه و بال کبی شیلره منحصر اولوب بونلردن وفندق ، فاصولیه‌ایله بالق یاغندن هرسنه کلیتلی اخراجات وقوع بولمقده‌در . قره دره‌یه مربوط آ ندر کویلرینك یشیل بالی‌ده مشهوردر .

ریزه نك معاملات تجاریه سنه دائر سالنامه یه ربط اولنان ایستاتستیقلره مراجعت ایدلمك لازم کلیر .

١٣١٦ سنه سی ظرفنده ریزه لیمانینه کلان واپورلرك مقداری و اوصاف سائره لری آتیده کی جدولده کوسترلمشدر :

طونیلاتوسی	عدد	
٤٨٨٥٤	٥٠	ادارهٔ مخصوصه
٦٠٩٠	١٩٢	عثمانلی سنجاغنی حامل مراکب جسیمه
٣٧٥١	١٦١٣	» » » » کوچك مراکب
٨١٤٩٨	٧٣	آوستریا (لوئید) واپورلری
٢٨٣٨٨	٣٥	روسیه واپورلری
١٢٠٢	١	انکلیز »
١٨٦	١	یونان »
١٦٩٩٦٩	١٩٦٥	

ریزه لیمانینه منسوب اولان سفاین عادیه بروجه آتیدر :

طونیلاتوسی	عدد	
٢٧٢٤	٦٥	بیوکجه سفاین
٩٢	٢٣	درت طونه لق
١٧٧	٥٩	اوچ »
٦١٨	٣٠٩	ایکی »
١٥٥	١٥٥	بر »
٣٧٦٦	٦١١	

لوایه مربوط مه پاوری ناحیه سی لیماننده بر سنه ظرفنده ایکی بیك طونیلاتو حجمنده بروایوز والتی یوز قرق بش طونیلاتو حجمنده درت یلکن کمیسی کلمشدر . مذکور لیمانه منسوب اولان سفاین دخی بر صندال ایله التمش بش قوطره دن عبارتدر .

مركز لوايه مربوط نواحی

مه‌پاوری ناحیه‌سی

مدیر حاجی ثانی بك

نائب وکیلی حاجی حافظ عثمان افندی || مع ویرکو مال کاتبی عبدالغفور افندی

ناحیه مجلسی

رئیس مدیر بك

(اعضاء طبیعیه)	(اعضاء منتخبه)
مع ویرکو مال کاتبی افندی	حاجی زاده حاجی یعقوب افندی
	حاجی زاده مصطفی «
	کامل زاده الیاس «
	قره عمر اوغلی عثمان «

مأمورین ناحیه

مع ویرکو مال کاتبی رفیقی سیف‌اه افندی	رسومات مأموری نوری افندی
صندوق امینی حسین «	دیون عمومیه مأموری علی «
طاپو کاتبی سلیمان «	رشدیه معلمی احمد حمدی «
ضابطه مأموری اجداغا قول وکیلی تخلیصیه مدالیه‌سی	بلدی مفتشی عثمان نوری « م ٥
لیمان رئیسی حاجی طورسون افندی	رژی مأموری مضراب علی اغا
پوسته شعبه‌سی مأموری ابراهیم «	اورمان اونده‌لق مأموری یوسف افندی

قره دره ناحیه‌سی

مدیر احمد توفیق افندی

نائب وکیلی عثمان افندی || مع ویرکو مال کاتبی امراه افندی

ناحیه مجلسی

رئیس مدیر افندی

(اعضاء طبیعیه)	(اعضاء منتخبه)
مع ویر مال کاتبی افندی	محمد افندی
	مصطفی اغا
	عثمان «
	محمد «

مأمورين ناحيه

مع ويركو مال كاتبى رفيقى عثمان افندى
طاپو كاتبى محمد افندى

ضابطه مأمورى طورسون اغا قول وكيلى معاونى

قراى سبعه ناحيه‌سى

مدير محمد امين افندى

نائب وكيلى محمد محمش افندى

مع ويركو مال كاتبى على رضا افندى

ناحيه مجلسى

رئيس مدير افندى

(اعضاء طبيعيه)	(اعضاء منتخبه)
مع ويركو مال كاتبى على رضا افندى	طوفان اغا
	محمد افندى
	احمد »
	رجب »

مأمورين ناحيه

مع ويركو مال كاتبى رفيقى حافظ عثمان نورى افندى
طاپو كاتبى على رضا افندى

ضابطه مأمورى سعيد اغا

اتنه قضاسى

قائمقام اسماعيل حقى افندى	ثانيه ع ٤	مال مديرى يوسف سرى افندى	رابعه
نائب على ذهنى »		تحريرات كاتبى توفيق »	

مجلس ادارهٔ قضا

رئيس قائمقام افندى

اعضاى طبيعيه		اعضاى منتخبه
نائب افندى		مقداد اغا
مفتى حميد افندى	دوريه مدرسى	مصطفى افندى
مال مديرى افندى		حسين »
تحريرات كاتبى افندى		خليل »

تحصیلات قومیسیونی

رئیس قائممقام افندی

اعضا مال‌مدیری افندی	طابوکاتبی حقی افندی ثالثه
« « معاونی خلیل «	بالطه‌زاده حسن « رابعه

معارف قومیسیونی

رئیس مفتی افندی

اعضا رشدیه‌معلمی محمود افندی	اعضا پاسه‌زاده حمید افندی
« ابتدائیه معلمی حسن «	« تلاطورزاره‌حسن اغا

مجلس ادارهٔ قضا مدعیٔ عمومیسی تحریرات کاتبی توفیق‌افندی

مجلس ادارهٔ قضا مستنطقی نفوس‌مأموری فرهاد افندی رابعه

محکمهٔ شرعیه کاتبی محمد افندی

نفوس قلمی

نفوس مأموری فرهاد افندی رابعه	پساپورط کاتبی هاشم افندی
کاتب حلیم «	

قضا مال قلمی

مال مدیری معاونی خلیل افندی	صندوق امینی محمدافندی

تحریر وویرکو قومیسیونی

ویرکو مخمنی ابراهیم افندی	ویرکو مخمنی رائف افندی
« « حسین «	« « علی «

قضا بدایت محکمه‌سی

رئیس نائب علی‌ذهنی افندی

اعضا ثابت‌افندی ثالثه	اعضا علی‌افندی

محکمهٔ بدایت قلمی

باش کاتب ادهم افندی	ایکنجی‌کاتب قدیر افندی
مستنطق معاونی شفیق «	مقاولات‌محرری‌عثمان «

طابو كاتبی حقی افندی ثالثه

فراغ قومیسیونی

رئیس نائب افندی	اعضا مال مدیری معاونی افندی
اعضا مفتی افندی	« طابو كاتبی افندی
« مال مدیری «	« مجلس اداره اعضاسندن مقداداغا

اوقاف وكیلی حسن اغا

اورمان تذكره محرری حلیم افندی

زراعت بانق صندوقی كاتبی علی افندی

صندوق مجلسی

رئیس تلاطورزاده فوزی افندی ثالثه	اعضا احمد افندی
اعضا عارف «	« ابراهیم «

ضابطه مأموری رشیداغا

دائرهٔ بلدیه

رئیس احمدافندی	اعضا فرهاد افندی
اعضا ضیا « ثالثه	« احمد «
« عارف «	كاتب رشدی «

اسكله قومیسیونی

ردیف ملازم اولی محمدافندی	نفوس مأموری فرهادافندی
ضابطه مأموری رشید اغا	

تلغراف و پوسته مأموری حسن افندی رابعه م ه

رسومات دائره‌سی

رسومات مأموری مصطفی افندی	كاتب مصطفی افندی

دیون عمومیه دائره‌سی

مأمور حقی افندی	قنطارجی عاكف افندی

لمان رئیسی محمد افندی	قول اغاسی
رژی مأموری حسن افندی	رابعه

ملکیه رشدیه مکتبی

معلم اول محمود افندی || خط معلمی توفیق افندی

آتنه قضاسنه دائر معلومات عمومیه

آتنه لازستان سنجاغنده بنه بو اسمله یاد اولنان قضانك مرکزی اولوب قره دکیز ساحلنده مبنیدر . مرکز قضا اوتوز بش اولی و ایکی یوز نفوسی حاوی کوچوك برکویدر. یاز موسمنده هوا پك صیجاق اولدیغندن اهالی اون بش یکرمی ساعت مسافه‌ده بولنان هامشین یایلالرینه کیدوب ایلول نهایتلرینه قدر اوطورورلر و بوسایه‌ده سوریلرینی اوتلاده‌جق مرعالر بولورلر . قضا اهالیسندن برچوق کیمسه‌لر فرونجیلق و توتونجیلك و رنجبرلك ایتمك ایچون هر سنه قافقاسیا ایله روسیه‌نك ایالات جنوبیه‌سنه و رومانیا و بلغارستانه کیتدکلری کبی یرلرنده قالانلرده زراعت عادیه‌دن بشقه قایقجیلق، بالقجیلق، طاشجیلق، دولکرلك کبی صنایع ایله تأمین معیشت ایدرلر . البسه‌لری زبقه و منتانده‌ن عبارت اولوب باشلرینه‌ده باشلق کیرلر . ایچلرنده ستره و پانطالون کینلرده اکسك دکلدر . آتنه قضاسنده ۱ رشدی و ۱ ابتدائی مکتبی، ۲ مسجد، ۱ حکومت قوناغی، ۱ تلغرافخانه، ۱ حمام، و عموم قضاده ۸۱ جامع، ۲۶ مسجد، ۸ مدرسه، ۱۰۷ ابتدائی مکتبی، و ۵۳۵۰ خانه، ۳۳۸ دکان، ۳۱ قهوه‌خانه، ۱۶ فرون، واردر . نفوس عمومیه‌سی ذکور و اناث ۳۸۳۹۲ اسلام ایله ۲۰ ارمنیدن عبارتدر . صالی کونلری قصبه‌ده پازار قوریلور و جوار کویلولرده آلیش ویرش ایچون اوکونی آتنه‌یه کلیرلر . مؤسسات نافعه‌سی آره‌سنده قصبه‌یه برساعت مسافه‌ده درت کوزلی و اوچ ایاقلی اوله‌رق دردست انشا اولان طاش کوپریسنی ذکر ایتمك لازمدر .

باشلیجه محصولات ارضیه‌سی مصر داریسی، بغدای، آرپه، فاصولیه، پاسته داریسی اولوب پورتقال، لیمون، الما، ارمود، اوزوم، جویز، انجیر، کیراز، طوت کبی میوه‌لرده واردر .

ممالك اجنبیه‌دن کتیریلان دمیر و باقیردن بعض ادوات زراعیه ایله بچاق و امثالی شیلر و اوانیٔ نحاسیه یاپیلیر . عادی کتان بزی و یوکدن بر نوع البسه‌لك و چوراب کبی شیلرده اعمال اولنمقده‌در .

محصولات حیوانیه‌سی تره یاغی، پینر و دری‌یه منحصردر؛ بر مقدارده بال و بال

مومی حاصل اولور . باشلیجه اخراجاتی فاصولیه ایله پورتقال ، فندق کبی میوه‌لردن وکتان بزندن عبارتدر .

قضا داخلنده قرق بیك هکتار اورمان اولدیغی کبی هامشین ناحیه‌سنده چلیکلی برصیجاق صو قابلیجه‌سی وار ایسه‌ده اورمانلردن هنوز لایقیله استفاده اولنه‌مدیغی کبی قابلیجه‌نك دخی یوللری صعب المرور اولدیغندن استفاده‌سز قالیور .

برسنه ظرفنده قضا داخلنده‌کی اسکله‌لره گلوب کیدن سفائن ٩١٥ قوطره ، ٣٢ صندال ، ٢ بارق ، ٢ غولتدن عبارت اولدیغی کبی مذکور اسکله‌لره منسوب مراکب صغیره‌نك مقداری‌ده ١٩٥ عددینه بالغ اولمقده‌در .

قضاء مذکوره ملحق هامشین ناحیه‌سی

مدیر محمد عاصم افندی

نائب وکیلی حافظ قاسم افندی	مع ویرکو مال کاتبی رفعت افندی

ناحیه مجلسی

رئیس مدیر افندی

(اعضاء طبیعیه)	(اعضاء منتخبه)
مع ویرکو مال کاتبی افندی	مدحت افندی
	حبیب اغا
	منحل
	منحل

مأمورین ناحیه

مع ویرکو مال کاتبی رفیقی شوکت افندی	ضابطه مأموری خالد اغا
طاپو کاتبی بکتاش «	

خوپه قضاسی

قائمقام محمد رشدی بك متمایز م ٣	مال مدیری عثمان ذکی افندی ثالثه
نائب محمد فوزی افندی ازمیرپایه مجردی	تحریرات کاتبی حسین حسنی «

مجلس ادارۂ قضا

رئیس قائمقام بك

اعضاء منتخبه		اعضاء طبیعیه
احمد بك	ثالثه	نائب افندی
عبدالرحمن افندی		مفتی حاجی حسین افندی
حسین «		مال مدیری افندی
علی «		تحریرات کاتبی افندی

مجلس اداره مدعئ عمومیسی نفوس مأموری حسن افندی ثالثه

مجلس اداره مستنطقی محمد قدری افندی

محکمۂ شرعیه کاتبی علی فائق افندی

نفوس قلمی

نفوس مأموری حسن فهمی افندی ثالثه	قویمش پساپورط مأموری محمد افندی
کاتبی محمد قدری «	اسقارتی « « محمد «
پساپورط کاتبی حمدی «	بوطوجور « « حمدی «

مال قلمی

مال مدیری معاونی روحی افندی	صندوق امینی صالح صبری افندی

بدایت محکمه‌سی

رئیس نائب محمد فوزی افندی ازمیرپایۀ مجردی

اعضا احمد رضی افندی ثالثه	اعضا محمد ضیا افندی

محکمۂ بدایت قلمی

باش کاتب رفعت افندی	ایکنجی کاتب طاهر افندی
مستنطق معاونی عثمان «	مقاولات محرری مصطفی رحمی «

طاپو کاتبی احمد افندی

فراغ قومیسیونی

رئیس نائب افندی

اعضا مفتی افندی	اعضا طاپو کاتبی افندی
« مال‌مدیری «	« اوقاف‌وکیلی «
« « « معاونی «	« مجلس‌اداره‌اعضاسندن‌حسین «

اوقاف وکیلی عبدالرحمن افندی

ضابطه مأموری تمل اغا ملازم

پولیس احمد افندی

اورمان مأموری حسین افندی

دائرهٔ بلدیه

رئیس محمد افندی

اعضا حاجی‌شعبان افندی	اعضا احمد افندی
« علی «	« ایلیا اغا

تجارت وصنایع وزراعت‌اوطه‌سی

رئیس احمد رمزی‌افندی ثالثه

اعضا احمد افندی	اعضا عثمان افندی

تلغراف وپوسته مأموری حسین عونی افندی

رسومات مأمورلری

خوپه رسومات مأموری حقی افندی	زالونارسومات‌مأموری محمود افندی
اسقارتی‌رسومات‌مأموری‌مصطفی «	آب‌اصلاح « « محمدبك
بوطوجور « « اسعد «	

دیون عمومیه دائره‌سی

مأمور خلیل افندی ‖ قنطارجی علی اغا

لیمان رئیسی عبدالعزیز افندی تخلیصیه مدالیه‌سی

رژی دائره‌سی

مأمور محمدعلی افندی ‖ محافظه مأموری حسن شوکت افندی

مکتب رشدی معلمی عمرلطفی افندی

قضاء مذکوره ملحق ارخاوی ناحیه‌سی

مدیر حسن بهجت افندی

نائب وکیلی حسین حسنی افندی ‖ مع ویرکو مال کاتبی مصطفی افندی

ناحیه مجلسی

رئیس مدیر افندی

(اعضاء طبیعیه)	(اعضاء منتخبه)
مفتی ابراهیم افندی	محمد افندی
مع ویر مال کاتبی افندی	مقداد «
	مصطفی «
	منجل

مأمورین ناحیه

مع ویرکو مال کاتبی رفیق موسی افندی	رسومات مأموری محمد افندی
صندوق امینی تحسین «	دیون عمومیه مأموری عاکف «
طاپوکاتبی عثمان شوقی «	رشدیه معلم اولی عمرلطفی «
ضابطه مأموری رجب اغا	معلم ثانی مصطفی «
لیمان رئیسی مصطفی افندی	اورمان مأموری محمد «

ویچه ناحیه‌سی

مدیر یوسف ضیا افندی

نائب وکیلی حمید افندی	مع ویرکو مال کاتبی حسن افندی

ناحیه مجلسی

رئیس مدیر افندی

(اعضاء طبیعیه)	(اعضاء منتخبه)
مع ویرکو مال کاتبی افندی	مسعود افندی
	خالد «
	حسن «
	مسعود «

مأمورین ناحیه

لیمان رئیسی مصطفی افندی	قول اغاسی
رسومات مأموری توفیق «	
دیون عمومیه مأموری عثمان افندی	
رشدیه معلمی حافظ راشد «	

خوپه قضاسنه دائر معلومات عمومیه

خوپه قصبه‌سی لازستان سنجاغنه تابع یته بونامده‌کی قضانک مرکزی اولوب منظره‌سی ولایتك بتون قصبات ساحلیه‌سنه بکزر ؛ ساحلی بر درجه‌یه قدر دوزلك ایسه‌ده اراضی همان او نقطه‌دن اعتباراً و تدریجاً کسب ارتفاع ایدر . یازین الك صیجاق موسملرنده بیله هوانك دائما راطب بولنمسی سایه‌سنده اوتلرك خضارتی اوزون مدت سوردیکندن اطرافك یشیللکلر آره‌سندن کورونمسی پك لطیفدر . ایلك بهار ایله یاز رطوبتلی و یاغمورلی‌در ؛ صوك بهار هر یرده اولدیغی کبی بوراده‌ده الك کوزل موسم اولوب کانون اول نهایتلرینه قدر سورر . قیش کانون ثانیدن مارت نهایتلرینه قدر امتداد ایدر ایسه‌ده دکیز شدتنی تعدیل ایدر دهشتلی هوالر هر وقت اولماز .

مرکز قضا اولان خوپه قصبه‌سیله کویلرنده متوطن اهالی ذکور و اناث (۱۰۰۷۰)

و قضایه ملحق ارخاوی ناحیه‌سنده (۱۳۹۱۳) و ویچه ناحیه‌سنده دخی (۹۷۰۰) نفوسدن عبارت اولوب یکونی (۳۳٦۸۳) نفوسه بالغ اولمقده‌در . و عمومی اسلامدر . قصبه‌لرده ترزیلك ، دمیرجیلك ، بافرجیلق کبی صنایعله مشغول بولنانلر سورمنه قضاسی اهالیسندن اولان روملردر .

قضا اهالیسی زراعت عادیه و تجـارتله ، کمیجیلك ، بالقجیلق ، دولکرلك و چوبانلقله تأمین معیشت ایدرلر . مرکز قضا ایله ملحق ناحیه‌لردن بر چوق خلق قافقاسیا و قریمك مختلف شهرلرینه ورومانیایه و بلغارستان ایله سائر ممالك شاهانه‌یه کیدوب اورالرده اخذ واعطا ایله و قایقجیلق ، مرانغوزلق ، بالقجیلق و تتونجیلك و عمله‌لکله مشغول اولورلر .

خوپه ایله ارخاوی و ویچه ناحیه‌لری اهالیسندن حکومت ایشلرنده و بیوجك تجارتده بولنانلر پالطو و پانطالون کیدکلری حالده اهل قرا ایله برابر سائر خلق عمومیتله یرلی معمولاتندن اولان شیاقدن زیبقه و منتـان کیوب باشلرینده باشلق صرارلر و هر مملکت خلقندن زیاده کندیلرینه‌یاقیشدیررلر . لازجنسنه منسوب و عمومیتله‌زکی و غایت چالیشقان اولان و اوقومق یازمق هوسنده دخی دیکر محللره مرجح بولنان بو اهالینك نقدر حدید المزاج و بربرلریله متمادیاً مخاصمه‌یه مائل و عدیم الامتزاج آدملر اولدقلری معلومدر .

خوپه قضاسنده ۱ حکومت قوناغی ، ۱ عسکری قشله‌سی ، ۱ جبخانه ، ۲۰ جامع ، ٥ مسجد ، ٦ مدرسه ، ۱ مکتب‌رشدی ، ۱۰۹ مکتب‌ابتدائی ، ۱ اجزاخانه ، ۱ تلغرافخانه ، ۱ غاز انباری ، ۳ دباغخانه ، ۱٦٥ دکان ، ۲٤ مغازه ، ۱۸ قهوه‌خانه ، ۱٥۰۰ خانه ، ۱۸۰ دکرمن ، ۱٤ کره‌میدخانه ، ٦۱ فرون ، ٥۰۱ انبار ، ۱۲۸ سرانددر ، ۱۸ کوپری و ارخاوی ناحیه‌سنده ۱ حکومت قوناغی ، ۳٥ جامع ، ٥ مدرسه ، ٤۷ مکتب ابتدائی ، ۱ تلغرافخانه ، ۱ غاز انباری ، ۳ مغازه ، ۱٤۰ دکان ، ٤ قهوه‌خانه ، ۲٤٤۸ خانه ، ۱۲۲ دکرمن ، ٦ فرون ، ٥۸ انبار ، ۸۳۰ سراندر ، و ویچه‌ناحیه‌سنده دخی ۱ حکومت قوناغی ، ۲٤ جامع ، ۳ مدرسه ، ۳٦ مکتب‌ابتدائی ، ۱ مغازه ، ۹۱ دکان ، ٤ قهوه‌خانه ۱٥۷۹ خانه ، ٥۹ دکرمن ۳ فرون ، ۱۱۳ انبار ، ۷۷۷ سراندر واردر .

مرکز قضاده قدیماً موجود اولوب بو صـوك زمانلرده طرف حکومتدن توسیع و تعمیر ایدیلان اوچ عمومی یول واردر ، بونلردن بشقه قصبه‌دن کویـلره و حدود خاقانی اوزرنده بولنان عسـاکر شاهانه قوردونلرینه و بو قوردونلر ارەسنده‌ده متعدد خصوصی یوللر وجوده کتیرلمشدر .

یایلاجیلق بو طرفلرده‌ده معتـاد اولوب یازکلیر کلمز بر چـوق خلق صیغیر ، قویون و کچی سوریلرینی یایلالره سوق ایدرلر و اغستوس نهایتنده کویلرینه عودت ایدرلر .

قضا داخلنده یکرمی بیك هکتـار مقداری اورمان و بر چوق معدنـلر وار ایسه‌ده بونلردن هنوز استفاده اولنه‌مایور . خوپه‌نك پرونیت قریه‌سنده و ارخاوی ناحیه‌سنك بر ایکی یرنده باقر و منغانز معدنلری کشف اولنمشدر .

باشلیجه حاصلات ارضیه‌سی پك آز آرپه و بغدای ایله باسته داریسنه و برمقدارده پرنجه منحصردر . محصولات حیوانیـه‌سی تره‌یاغی، پینر و یوکدن عبارت اولوب بعض طرفلرده عادی منسوجات یاپلمقده‌در . ادخالات امتعه‌سی آره‌سنده ذکره شایان اولان مصر داریسـی ، اون ، پرنج ، یاغ ، غاز ، مانده دریسی کبی شیلردر . اخراجاتی‌ده فندق ، الما ، پورتقال ، کستانه ، صوجوق کبی میوه‌لره و ماﺋ کولاته منحصر بولنمقده‌در .

برسنه ظرفنده خوپه لیمانـنه کلوب کیدن سفائن بروجه آتی کوسترلمشدر :

طونیلاتولری	عدد	
٥٤٦	٤	عثمانلی سنجاغنی حامل یلکن کمیلری
٦٣٠	۲۳٤	» » » کوچك کمیلر
۳۷٦	۱۱٥	روسیه باندیرسنی حامل » »
۱٥٥۲	۳٥۳	

قضا اسکله‌لرینه منسوب مراکب بحریه‌ده شوراده ارائه اولنمشدر :

طونیلاتولری	عدد	
۱۱٤	٥٧	خوپه‌یه تابع مراکب صغیره ۱ طوندن ٤ طونه قدر
٩٦	۳۰	ارخاوی » » » »
۱۰۰	٤٩	ویچه » » » »
۳۱۰	۱۳٦	

کموشخانه سنجاغی

متصرف لوا حسنی بك

مجیدی	رتبه
۲	متمایز

ارکان لوا

نائب صالح راسم افندی دوریه موالیسی ع ٤
متصرف معاونی منحل

محاسبه‌جی رشدی افندی
تحریرات مدیری احسان بك ع ٤

مجلس ادارهٔ لوا

رئیس متصرف بك

اعضای طبیعیه
نائب افندی
متصرف معاونی
محاسبه‌جی افندی
تحریرات مدیری بك
مفتی محمدحکیم افندی دوریه مدرسی
روم متره‌پولیدی پرواسیوس افندی ع ۲ م ۲

اعضای منتخبه
رفیع زاده مصطفی اغا
سر قاضی زاده شکری افندی
ابوستولیدی دیمتراکی «
کولاهیان قره‌بت اغا

لوا نافعه قومیسیونی

رئیس متصرف بك

اعضا لوامهندسی اسماعیل ضیا افندی رابعه
« نفوس مأموری علی افندی م ٥
« زراعت بانقی صندوقی محاسبه کاتبی درویش افندی

« مجلس اداره اعضاسندن شکری افندی
« مجلس بلدی اعضاسندن دیمیت اغا
کاتب عاکف افندی

تحصيلات قوميسيونى

رئيس متصرف بك

اعضا محاسبه‌جى افندى	اعضا سر تحصيلدار شوقى افندى
« ويركو مأمورى عطاء الله افندى ثالثه	كاتب مصطفى افندى

معارف قوميسيونى

رئيس متصرف بك

اعضا { مكتب رشديه معلم اولى اسماعيل حقى افندى دوريه مدرسى	اعضا نفوس مأمورى على افندى
	« اوقاف مديرى حاجى منير افندى دوريه مدرسى
« لوا مهندسى اسماعيل ضيا افندى رابعه	كاتب خيرى افندى خامسه

مجلس ادارۂ لوا مدعئ عموميسى مجلس مذكور باش كاتبى خيرى افندى خامسه

مجلس ادارۂ لوا مستنطقلكى

مستنطق مجلس اداره اعضاسندن شكرى افندى	كاتبى احمد افندى

محكمۂ شرعيه كاتبى حسنى افندى

مجلس اداره قلمى

باشكاتب خيرى افندى خامسه	كاتب ثانى سليمان افندى

لوا تحريرات قلمى

مدير معاونى ويسل رضا افندى رابعه

مبيض حسين حسنى افندى	مبيض شوقى افندى

لوا اوراق قلمى

اوراق مقيدى احمد افندى	رفيقى صالح افندى

نفوس دائره‌سى

نفوس مأمورى على رضا افندى م ٥

كاتبى عبد الله افندى	پساپورط كاتبى محمد افندى

لوا محاسبه قلمی

باش کاتب آگاه افندی رابعه	مصالح جاریه ویومیه کاتبی زهدی افندی رابعه تخلیصیه
مصرف کاتبی لطف الله افندی	یومیه کاتبی عونی افندی [مدالیه‌سی

مع تحریر ویرکو قلمی

مأمور عطاءالله افندی ثالثه	رفیقی محمد افندی
مرکز کاتبی مصطفی «	دفترجی فکری «

تحریر وویرکو قومیسیونی

حاجی بکر زاده حاجی شکری افندی	ابوستولیدی یورقه آغا
قره حاجی زاده ابراهیم افندی	هاجی پیلوس آغا

لوا عدلیه دائره‌سی

عدلیه انجمنی

رئیس محکمهٔ بدایت حقوق رئیسی نائب صالح راسم افندی دوریه موالیسی ع ٤
اعضا محکمهٔ بدایت جزا رئیسی جمال الدین بك مخرج موالیسی م ٤
« مدعیٔ عمومی معاونی یوسف احمد واصف افندی ثالثه

بدایت محکمه‌سی حقوق دائره‌سی

رئیس نائب صالح راسم افندی دوریه موالیسی ع ٤	اعضا یانقو افندی
اعضا مصرلی زاده خیری افندی	« ملازمی احمد سیدی افندی

جزا دائره‌سی

رئیس جمال الدین بك مخرج موالیسی م ٤	اعضا سحاق افندی
« حاجی ادهم افندی زاده عمر افندی	

محکمهٔ بدایت قلمی

باش کاتب مفید افندی	ضبط کاتبی توفیق افندی
ضبط کاتبی علی رضا افندی	« « قسطاکی «

مدعیٔ عمومی معاونی احمد واصف افندی ثالثه

مأمورین سائرهٔ عدلیه

مستنطق فائق بك ثالثه ع ٤ اجرا مأموری ممتاز «	مقاولات محرری ابراهیم افندی

اوقاف مدیری حاجی منیر افندی دوریه مدرسی

اوقاف قومیسیونی

رئیس مفتی محمد حکیم افندی دوریه مدرسی

اعضا نفوس مأموری علی افندی م ٥	اعضا مصرلی زاده خیری افندی

دفتر خاقانی دائرهسی

مأمور توفیق افندی	ایکنجی کاتب رفعت افندی
باشکاتب رفعت افندی	مرکز طابو کاتبی ابراهیم افندی

فراغ قومیسیونی

رئیس نائب صالح راسم افندی دوریه مدرسی ع ٤

اعضا محاسبهجی رشدی افندی	اعضا ویرکو مأموری عطاء‌الله افندی ثالثه
« مفتی محمد حکیم « دوریه مدرسی	« اوقاف مدیری حاجی منیر « دوریه مدرسی
« دفتر خاقانی مأموری توفیق افندی	« مجلس اداره اعضاسندن شکری افندی

زراعت بانق صندوقی محاسبه کاتبی درویش افندی

صندوق مجلسی

رئیس قره حاجی زاده ابراهیم افندی	اعضا دیمت اغا
اعضا حاجی بکرزاده مولود «	« میقائل «

اورمان دائرهسی

اورمان سواری مأموری محمد علی افندی	اونده‌لق مأموری عمر افندی

اوا ضابطه دائرهسی

طابور اغاسی علی رضا افندی بیکباشی م ٤	ملازم ثانی عبدالحلیم افندی م ٥
« کاتبی علی رضا «	« حاجی عمر اغا م ٥
ملازم اولی حاجی ابراهیم اغا م ٥	« حسین اغا
« علی «	

پولیس قومیسری وکیلی علی رضا افندی	تخلیصیه مدالیه‌سی

حبسخانه مدیری محمد روشن افندی

دائرهٔ بلدیه

رئیس بکر سامی بك

اعضا قره‌حاجی زاده ابراهیم افندی	اعضا دیمیت اغا
« یورقه اغا	« هاجی پیلوس اغا

مأمورین بلدیه

بلدیه طبیبی یورکی افندی ثالثه	کاتب وصندوق امینی عونی افندی

تجارت و صنایع اوطه‌سی

رئیس عبدالقادر بك زاده سالم بك	اعضا ادهم افندی
اعضا محرم بك	کاتب یانقو «

زراعت اوطه‌سی

رئیس سالم بك	اعضا هاجی پیلوس اغا
اعضا حاجی ابراهیم اغا	کاتب قسطنطین افندی

تلغراف و پوسته دائره‌سی

مدیر علی رضا افندی ثالثه	مخابره مأموری رضا افندی

دیون عمومیه دائره‌سی

مدیر کامل افندی	صندوق امینی اسراه افندی
باشکاتب منحل	ایکنجی کاتب فهمی «

رژی دائره‌سی

مدیر عثمان افندی ع ٤	محاسبه‌جی منحل

ملکیه مکتب رشدیه‌سی

معلم اول اسماعیل حقی افندی دوریه مدرسی	معلم ثالث محمد افندی
« ثانی وکیلی فائق «	حسن خط وکتابت معلمی ویسل رضا « رابعه

كموشخانه قصبه‌سنه دائر معلومات عموميه

طربزون ــ ارضروم طريق كبيرى اوزرنده و كموشخانك بر اسكله‌سى حكمنده اولان دال‌طبانلى‌يى و جوارنده‌كى باغچه‌لرى شهرك اقسام متفرعه‌سندن عد ايده‌جك اولورايسه‌ك بو قصبه‌يى ايكى بيوك قسمه آيرمق لازم كليركه برى دال‌طبانلى‌دن منتظم بر شوسه يولى ايله كيديلان محلات مرتفعه و ديكرى ميوه باغچه‌لرى و جواريدر .

اصل قصبه خارشوت دره‌سنه مصب اولان مصلى دره‌سنك التمش بش تمش درجه ميلنده بولنان ياماجلرى اوزرنده‌كى صنعى دوزلكلرده قدمه‌وارى برصورتده بنا اولنمشدر . بوراسى قطر كبيرى شمال شرقى‌يه متوجه برشبه بيضى شكلنى ارائه ايدر ؛ بونك قطرصغيرى آلتى‌يوز مترو راده‌سنده اولديغندن قصبه‌نك برنقطه‌سندن چيقان يوكسك برسس هرطرفده عكس انداز اولور . كموشخانه‌نك مشهور باغچه‌لرى حاجى امين خانلرى دينيلان موقعدن باشلايوب صورده‌يه قدرخارشوت‌دره‌سنك بعضا صاغ وبعضاً صول ساحلنى تعقيباً كيدر . ارضروم شوسه‌سى اوزرنده ايكى ساعت امتدادنده بولنان بو باغچه‌لر آره‌سنده جابجا اولر ، خانلر و دكانلر ياپلمشدر . موسم بهارده بو باغچه‌لرك منظره‌سى پك كوزلدر . ذاتاً يالچين و مخوف قيالر آره‌سنده صيقيشوب قالمش اولان كموشخانه قصبه‌سنك بو باغچه‌لردن بشقه شايان تصوير برشیٔ اولماديغى معلومدر .

واووق و كوسه طاغلرندن نبعان ايله كموشخانه‌نك يانندن و دورول ايله كورتوندن كچدكدن دها بر چوق كوچك صولرله برلشدكدن صكره تيره‌بولى جوارنده دكيزه مصب اولان خارشوت‌دره‌سى كموشخانه باغچه‌لرينى‌صولار ايسه‌ده بعض‌سنه‌لرده شدتلى فيضانلريله باغچه‌لرى و شوسه يولنى‌ده پك زياده تخريب ايتمكده‌در . بويله بر فلاكت بوندن اون سنه اول كورلديكى كبى كچن سنه‌ده خارشود دره‌سنك فيضانندن و سوركلى ياغمورلرك يوكسك يرلردن اينديردكلرى قوم و طوپراقلردن طولايى برچوق باغچه‌لر خراب اولمش وشوسه يولى‌ده بوندن خسار كورمش ايدى .

كموشخانه قصبه‌سى دكيزدن ١٣٠٠ و باغچه‌لر يالكز ١١٠٠ مترو ارتفاعنده‌در . بوراده مواسم اربعه حقيله حكم سورمكده و ساحله مخصوص اولان اطرادسزلقدن اثر كورولمه‌مكده‌در . كموشخانه‌نك هواسى و صولرى پك ايى‌در . قصبه‌نك موقعى اراضیٔ بركانيه‌دن اولوب اطرافنده‌كى غايت يوكسك و مهيب قيالر همان يرلرندن قوپوب دوشه‌جك ظن اولنور . فى‌الحقيقه وقتيله تزلزلات ارضيه‌دن طولايى بونلردن آيريلوب قوپمش و بر آز آشاغيده طوپراغه صاپلانوب قالمش اولان بردن بش آلتى مترو مكعبنه قدر مختلف جسامتده طاشلر

کوریلورکه بونلر بعضاً تأثیرات هوائیه ایله قصبه‌یه قدر دوشوب برچوق خسارات و ضایعاته باعث اولدیغندن سقوطلرینی منع ایچون اطرافلرینــه غیر منتظم و قورو دیوارلرله برطاقم سدلر یاپلمشدر .

کموشخانه‌ده قیشین تك توك کوریلان حماء تیفوئیدی خسته‌لغندن بشقه مملکته مخصوص خسته‌لقلر یوقدر .

قصبه‌نك مقدار نفوسی : ذکور و اناث اوچ بیك ایکی یوز قرق اسلام و بیك ایکی یوز یتمش یدی روم و بیك درت یوز یکرمی ارمنیدن و قراء ملحقه‌ســنك مقدار نفوسی دخی ذکور واناث‌اون‌ایکی‌بیك یدی یوزاوتوزبش اسلام واوچ بیك التی یوز اون رومدن عبارت اولوب نواحئ ملحقه‌سندن قوکاس ناحیه‌ســنده ذکور و اناث التی بیك اون طقوز اسلام و درت یوز اون درت روم و یاغمور دره ناحیه‌سنده ایکی بیك طقوز یوز یتمش سکز اسلام و بیك اوچیوز التمش ایکی روم واردر عموم سنجاغك نفوسی‌ده سکســان طقوز بیك ایکی یوز قرق اسلام و اوتوز بر بیك درت یوز یکرمی ایــکی روم و بیك یدی یوز التمش یدی ارمنی‌یه بالغ اولور .

مع قرای ملحقه کموشخانه قصبه‌سنك مؤسسات دینیه و مدنیه‌سی ٥١ جامع و مسجد، ٣ مدرسه ، ٢ تکیه ، ٦٩ مکتب، ٣٤ کلیسا و منـاستر ، ١ حکومت دائره‌سی ، ١ قشله ، ١ ردیف دپوسی ، ١ جبخانه ، ٢ فابریقه ، ١ اجزاخانه‌دن و مبانئ عمومیه و خصوصیه‌سی‌ده ٣٤٠٧ أو ، ١٠٩ خان ، ٣ حمام ، ٤٢٣ دکان ، ١٢٣ مغازه ، ١٠١ فرون ، ١١٧ دکرمن ، ٣ غازینو ، ٣ هوتل ، ٨١ قهوه خانه ، ١ بویاخانه ، ٣ کره‌میدخانه‌دن عبــارت اولوب نواحئ ملحقه‌سندن قوکاس ناحیه‌سنده ١٦ جامع و مسجد ، ١ مدرسه ، ١ تکیه ، ١٧ مکتب ، ٤ کلیســا ، ١٠٩٤ خانه ، ٤٩ خان ، ٣ مغازه ، ٤٩ دکان ، ١١ فرون ، ٤٩ دکرمن ، ٢٧ قهوه‌خانه و یاغمور دره ناحیه‌سنده دخی ١٣ جامع و مسجد ، ١ مدرسه ، ١٦ مکتب ، ١٤ کلیسا ، ١ حکومت‌دائره‌سی ، ٦٩١ خانه ، ١٢ خان ، ٢٥ دکان ، ٦ فرون ، ٣٧ دکرمن ، ٢ قهوه‌خانه واردر .

قصبه اهالیسی باغچوانلق و زراعت عادیه ایله و باقرجیلق ، صرانغوزلق ، طاشجیلق ، قلایجیلق ، فرونجیلق کبی صنایعله تأمین معیشت ایدرلر . ایچلرندن برچوقلری‌ده قافقاسیا ایله روسیه‌نك ایالات جنوبیه‌سنه کیدرلر . مأمورلردن بشقه خلق چوخه و یرلی معمولاتندن اولوب شال تعبیر اولنان منسوجاتدن شالوار و زیبقه و منتان کیرلر .

کموشخانه‌ده صوقاق نامی ویریله‌بیله‌جك بر یر یوقدر . أولر یوقاریده سویلندیکی کبی صیرتلر اوزرنده وجوده کتیریلان دوزلکلرده یاپلمش و آره‌لرنده بر طــاقم بوشلقلر

براقلمشدرکه اهالی بورالردن کاوب کچرلر . قصبه‌ده اسکیدن قالمه بر چارشی ایله بوکسك بر یرده مصلی تعبیر اولنان دوز بر محل واردرکه بوراسی کموشخانه‌نك بر مسیره‌سی حکمنده‌در .
کموشخانه سنجاغنده ایکی مهم شوسه واردرکه بری طربزون ـ اضروم طریق کبیری ، دیکری پیر احمد موقعنده بو یولدن آیریلوب دردنجی اردوی همایون مرکزی اولان ارزنجان قصبه‌سنه کیدن شوسه‌در . دال‌طبانلی‌دن قصبه‌یه قدر موجود اولان منتظم بر شوسه‌دن باشقه خصوصی یول یوقدر . شیران و کلکیت قضالری اراضیسی دوز یرلر اولدیغندن بورالرده کویلولر معهود ایکی تکرلکلی « قانی » دنیلان ارابه‌لری قوللاندقلری حالده کموشخانه ایله جوارنده‌کی کویلرده نقلیات حیوانلرله یاپلمقده‌در .
کموشخانه جوارنده بر چوق یایلالر واردر . بونلرك الك مشهورلری یاغموردره ، کاور طاغی ، کوسه ، خور و شروط طاغلریله طاندرلق یایلالری‌در . یازموسنده ولایتك قصبات ساحلیه‌سی خلقندن وجوار کویلردن و بالخاصه قیون صاحبلرندن برجوق کیمسه‌لر مواشیلریله برلکده کاوب بو یایلالرده بش آی قدر اوطوریرلر .
کموشخانه سنجاغی داخلنده بر چوق معدن وار ایسه‌ده بونلردن هیچ بر صورتله استفاده ایدیله‌مه‌مکده‌در . قصبه‌نك جوارنده‌کی کموش معدنلری پك اسکی زمانلردن بری حکومت سنیه نام و حسابنه اوله‌رق ایشله‌دلمکده و بعضاده متعهده ویریلوب برخیلی استفاده اولنمقده ایمش . بو معدن ایکی یوز سنه‌دن بری معلوم اولوب دها اسکی وقتلرده‌ده بورادن اخراج اولنان معدندن کموش سکه ضرب اولنورمش . کموشخانه‌نك نام و اهمیتی‌ده بو معدندن ایلری کلمش .. ۱۲۹۹ سنه‌سنده بو کموش معدنی ۹۹ سنه مدتله بر قومپانیه‌یه ویرلمش و اون سنه قدر بو یولده ایشلتدیرلمش ایکن بعض اسبابدن و بالخاصه مصارف اعمالیه و استحصالیه‌نك کثرتندن و کموش فیئاتنك بوصوك سنه‌لرده پك زیاده دوشمسندن طولایی علی‌حاله ترك اولنمشدر . بوندن باشقه کورتون ناحیه‌سنك فول قریه‌سی جوارنده بر سیملی قورشون معدنی ایله قروم باشنده بر باقر معدنی اولوب امتیازنی آلان کیمسه‌لر طرفندن ایشله‌دلمکده‌در . مرکز قضاسی داخلنده یکرمی بیك هکتار مقداری اورمانلر وارد . محصولات ارضیه‌سی بغدای ، آرپه ، چاودار ، یولاف ، مصر داریسی ایله قاپلیجه و فاصولیه‌دن عبارت اولوب پتاتز ایله سبزه‌نك بر چوق نوعلری‌ده یتشدیرلمکده‌در .
یرلیلر یوکدن بر نوع البسه‌لك یپارلر . حیوانات دریلری محلنده قوللانلدیغی کبی بعضاً طربزون و باییورده‌ده‌خی کوندریلیر . شیران و کلکیت طرفلرنده یوکدن کلیم و سجاده یاپلمقده‌در .
محصولات حیوانیه‌یاغ ، پینر ، یوك و دری کبی شیلره منحصر اولوب بونلردن برخیلی اخراجات وقوع بولمقده‌در . کموشخانه‌نك المه و ارمودی پك اوزاق یرلره قدر و کلیتله حصوله کلیر هرطرفده شهرتی واردر .

مرکز لوایه مربوط نواحی

قوکاس ناحیه‌سی

مدیر ابراهیم ادهم افندی	مع ویرکو مال کاتبی محمد تمل افندی

ناحیه مجلسی

رئیس مدیر افندی

(اعضاء طبیعیه)	(اعضاء منتخبه)
مع ویرکو مال کاتبی افندی	حاجی بیرام اغا
	بکر «
	طاهر افندی
	ابراهیم «

مأمورین ناحیه

مع ویرکو مال کاتبی رفیقی جمال افندی	اورمان تذکره محرری محرم افندی
ضابطه مأموری ابراهیم اغا	

یاغموردره ناحیه‌سی

مدیر ابراهیم اغا قپوجی باشی م ٥	مع ویرکو مال کاتبی محمد تمل افندی

ناحیه مجلسی

رئیس مدیر اغا

(اعضاء طبیعیه)	(اعضاء منتخبه)
مع ویرکو مال کاتبی افندی	ابراهیم افندی
	علی «
	یور اغا
	منحل

مأمورین ناحیه

مع ویرکو مال کاتبی رفیقی شوقی افندی	ضابطه مأموری محمد افندی

دورول قضاسی

قائممقام وکیلی رشید بك	مال مدیری ویسل افندی م ٥
نائب حسن نجم الدین افندی	تحریرات کاتبی محی الدین »

مجلس ادارۀ قضا

رئیس قائممقام وکیلی بك

اعضاء طبیعیه	اعضاء منتخبه
نائب افندی	مصطفی افندی
مفتی احمد رمزی افندی دوریه مدرسی	عثمان »
مال مدیری افندی	یورقه اغا
تحریرات کاتبی افندی	یانی »

تحصیلات قومیسیونی

رئیس قائممقام وکیلی بك

اعضا مال مدیری ویسل افندی م ٥	اعضا سرتحصیلدار صبری افندی

مجلس ادارۀ قضا مدعیٔ عمومیسی مال مدیری ویسل افندی م ٥

مجلس اداره مستنطقی مجلس مذکور اعضاسندن مصطفی افندی

نفوس قلمی

مأمور محمد افندی	کاتب تملی افندی

مال قلمی

مال مدیری معاونی زهدی افندی	صندوق امینی محمد افندی

بدایت محکمه‌سی

رئیس نائب حسن نجم الدین افندی

اعضا یوسف رجب افندی	اعضا خرستو افندی

محکمۀ بدایت قلمی

باش کاتب علی رضا افندی	مقاولات محرری علی رضا افندی
مستنطق معاونی ولی الدین »	

طاپو کاتبی محمد بك

فراغ قومیسیونی

رئیس نائب افندی

اعضا مفتی افندی	اعضا طاپو کاتبی محمد بك
« مال مدیری «	« مجلس اداره اعضاسندن مصطفی افندی
« مال مدیری معاونی زهدی افندی	

اورمان اوندەلق مأموری آنستی افندی

ضابطه مأموری یاور افندی ژورنال امینی م ه اقتخاره تخلیصیه مدالیه‌لری

دائرهٔ بلدیه

رئیس حسین افندی	اعضا یعقوب افندی
اعضا قیازاده ابراهیم اغا	کاتب محی الدین «

تجارت وصنایع اوطه‌سی

رئیس عبدالرحمن افندی زاده عمر افندی	اعضا روشن افندی
اعضا خطیب زاده اسماعیل «	« یوراوغلی دیمتری اغا

زراعت اوطه‌سی

رئیس حسن افندی	اعضا یعقوب افندی
اعضا ابراهیم اغا	« اغاتانکلوس اغا

پوسته شعبه ماموری یورکی افندی

دیون عمومیه دائره‌سی

مأمور محمدعلی افندی	کاتب عثمان نوری افندی

رژی مأموری نیقولاکی افندی

دورول قضاسنه دائر معلومات عموميه

دورول قضاسنك مركزى اولان اردەسە قصبەسى طربزون ـ ارضروم جادەسى اوزرندەدر . خارشوت درەسى قصبەنك يانندن كچر . خمسى كويندن ، زيغانه طاغندن، واسع اورمانلردن ، بر چوق بدايع و محاسن طبيعتك جلوەكاهى اولان او كوزل يرلردن كچلدكدن صوكره اردەسە كبى چيلاق و ياغچين قيالرارەسنده صيقيشوب قالمش بريره اينديكى زمان انسانك نه قدر متأسف اولديغنى افهامه قالقشمق پك لزومسزدر .. ديكر طرفدن قروم كويلرينك‌ده بو قضا داخلنده بولنديغنى دوشونمك انسانه بتون بتون يأس آور اولور چونكه بو جهتك هواسى و صولرى پك كوزل و حتى طربزونليلرك بيله موسم صيفده تبديل هوا ايچون ارامكاه موقتى اولمسنه رغماً چيلاق و عارضەلى اراضيدن عبارت اولوب وحشى زبانزد اولان قره طاغدن نمونه برمحلدر . يوكسك طاغلرك هرطرفدن قوشاتديغى شويرده خارشوت درەسنك صداى شكايتنى طوروب دينكلەمكدن ايسه شومضيق اضطرابدن قاچوب قورتولمق هرحالده دها خيرليدر ..

مواسم بو طرفلرده پك شديد اولور : يازين اردەسە درەسنده بوغيجى بر حرارت حكمفرما اولديغى كبى قيش موسمىدە صوئوق كندينى پك شديد برصورتده حس ايتديرر .

نفوس عموميەسى كورتون ناحيەسيله برابر ذكور و اناث ٤٥٣٩٥ مقدارنده اولوب بونك ٢٣٠٨٠ ى مسلمان و باقيسى رومدر . مركز قضانك نفوسى سكز يوزه بالغ اولمقدەدر ياز كلنجه قضا اهاليسنك قسم اعظمى ياىلالره چيقارلر . طرز معيشتلرى زراعت وصنايع عاديەدن عبارت اولوب برچوق كيمسەلرده روسيه طرفلرينه كيدرلر . مركز قضاده مكمل بر مكتب رشدى ياپلمش ايسەده معارف نظارت جليلەسى هنوز معلم كوندرمديكندن رسم كشادى حالا اجرا ايدلەمەمشدر . حكومت قوناغى بو صوك سنەلرده وجوده كتيرلمش منتظم بر بنا اولوب مركز قضاده ١ جامع ، ١ كليسا ، ١٠٠ أو ، ١٥ خان ، ٥٠ دكان ، ١ دكرمن ، ٤ فرون ، ٤ هوتل ، ٩ قهوەخانه و قراى ملحقەسنده دخى ٢٧ جامع و مسجد ، ٢ مدرسه ، ٢٢ مكتب ، ٤٨ كليسا و مناستر ، ٧٧١٤ خانه ، ٤٢ خان ، ٥٧ فرون ، ١٣٨ دكرمن واردر .

قروم ياىلالرندن .. او كوزل كويلردن ولايتك احوال عموميەسنه دائر ويريلان معلومات صيرەسنده بحث ايتمش اولديغمزدن بوراده او سوزلرى تكراره لزوم يوقدر . اردەسەيه پك يقين برنقطەده بولنان كوپرى باشندن كورتون ناحيەسى مركزينه كيتمك اوزره بر يول كشادى تصميم ايدلمش ايسەده هنوز انشا آتنه مباشرت اولنەمامشدر .

قضانك امروك قريه‌سيله كورتون ناحيه‌سنك شيخلی و فول كويلرنده باقر و سيملی قورشون معدنلری واردر . حاصلات ارضيه‌نك اك مهمی مصر داريسی اولوب بر آزده بغدای ، آرپه، چاودار و كندير يتشديريلير . اورده‌سه‌طرفلرنده بسله‌نيلان تفتيك كچيلرندن چوراب و الديون كبی شيلر ياپيلير . محصولات حيوانيه‌سی ياغ و پينر ايله قارين قايماغی تعبير اولنان بر جنس طلوم پينرندن عبارت اولوب بونلرده پك آز اخراج ايدلمكده‌در .

قضا داخلنده يوز بيك هكتار وسعتنده واسع اورمانلر واردر .

قضاء مذكوره مربوط كورتون ناحيه‌سی

مدير جلال بك

نائب وكيلی خليل صدقی افندی	مع ويركو مال كاتبی توفيق افندی

ناحيه مجلسی

رئيس مدير بك

(اعضاء طبيعيه)	(اعضاء منتخبه)
مع وير مال كاتبی افندی	ملك‌زاده محمد افندی
	بطان‌اوغلی محمد «
	صراط اغا
	خره‌لامبو اغا

مأمورين ناحيه

مع ويركو مال كاتبی رفيقی ضيا افندی	ضابطه‌مأموری مصطفی‌اغا قول‌وكيلی
طاپوكاتبی حسين «	اورمان اونده‌لق مأموری كامل افندی

كورتون ناحيه‌سنه دائر معلومات عموميه

كورتون كموشخانه سنجاغنك دوروول قضاسنه تابع بر ناحيه مركزيدر . صرپ و يوكسك طاغلرله محاط برموقع اولوب اهاليسی زراعت و چوبانلقله تأمين معيشت ايدرلر. كورتونده بر حكومت قوناغندن بشقه ١ مدرسه ، ١ جامع ، ٢ قهوه خانه ، ٢ فرون ، ٣ خان ، ٣ دكان ، ١ دكرمن و قرای ملحقه‌سنده دخی ٣٠ جامع و مسجد ، ٢ مدرسه ، ١٤ مكتب ، ١١ كليسا ، ٢٤٥١ خانه ، ١٢ خان ، ٥٠ فرون ، ٩٢ دكرمن واردر .

كورتون اهاليسی يازموسمنده عموماً يايلالره چيقمق اعتيادنده‌درلر . ناحيه‌نك نفوسی قضانك نفوسی آره‌سنده كوسترلمشدر .

شیران قضاسی

قائمقام علی رضا افندی رابعه	مال مدیری رمزی افندی
نائب اسماعیل افندی	تحریرات کاتبی حافظ حمدی افندی

مجلس ادارهٔ قضا

رئیس قائمقام افندی

اعضای طبیعیه	اعضای منتخبه
نائب افندی	علی قاضی افندی
مفتی خلیل افندی	نوری بك
مال مدیری افندی	مراد اغا
تحریرات کاتبی افندی	سرکز اغا

تحصیلات قومیسیونی

رئیس قائمقام افندی

مال مدیری افندی	مجلس اداره اعضاسندن نوری بك

معارف قومیسیونی

اعضا رئیس مفتی خلیل افندی	اعضا عزت افندی
« خواجه سلیمان افندی	« طاهر بك

مجلس ادارهٔ قضا مدعیٔ عمومیسی مال مدیری رمزی افندی

مجلس ادارهٔ قضا مستنطقی مجلس مذکور اعضاسندن علی قاضی افندی

نفوس قلمی

نفوس مأموری زهدی افندی	کاتبی عمر افندی

قضا مال قلمی

مال مدیری معاونی علی فکری افندی	صندوق امینی ولی افندی تحلیصیه‌مدالیه‌سی

قضا بدایت محکمه‌سی

رئیس نائب اسماعیل افندی

اعضا صالح افندی	اعضا اناستاس افندی

محكمهٔ بدایت قلمی

باش کاتب فضلی افندی
مستنطق معاونی کاظم افندی
ایکنجی کاتب محمد افندی

طاپو کاتبی رضا افندی

فراغ قومیسیونی

رئیس نائب افندی

اعضا مال‌مدیری افندی
« مال‌مدیری معاونی افندی
اعضا طاپو کاتبی افندی
« مجلس‌اداره اعضاسندن نوری بك

اورمان دائره‌سی

پیاده مأموری توفیق افندی
اونده‌لق‌مأموری کامل‌افندی

زراعت بانق صندوقی محاسبه کاتبی مصطفی‌نوری افندی

صندوق مجلسی

رئیس عزت‌افندی
اعضا طاهر اغا
اعضا طودور اغا
« دیکر طودور اغا

ضابطه‌مأموری محمود اغا ملازم م ٥

دائرهٔ بلدیه

رئیس لطف‌اللّه بك

اعضا مصطفی بك
اعضا طروس اغا
اعضا طودور اغا
کاتب حافظ حمدی افندی

پوسته شعبه مأموری حمدی افندی

دیون عمومیه دائره‌سی

مأمور نائل بك
کاتب علی ضیا افندی

رژی مأموری محمد بك م ٤

شیران قضاسنه دائر معلومات عمومیه

شیران کموشخانه سنجاغنه تابع برقضا مرکزی‌در . ولایتك احـوال عمومیه‌سنه دائر ویریلان معلومات اره‌سنده یازلدیغی وجهله بوطرفلری ولایتك اراضیٔ ساحلیه‌سنه بکزه‌مدیکی کبی اهالیسنك تشکلات عضویه‌لری، عادات واخلاقی، شیوهٔ لسانلری‌ده دکیز قیسنده متوطن اولان خلقه اصلا مقایسه ایدیله‌مز . . ساحله یقین اولان یرلرك عوارض ارضیه‌سنه، ساعتلرجه امتداد ایدن مدهش اورمانلرینه ، انظاره مخافت ویرن اوچوروملرینه ، اقلیمنك تحولات آتیه وسریعه‌سنه ، اهالیسنك تندخو وچالاك اولملرینه مقابل بوطرفلرده انسان آز چوق اوزایوب کیدن دوز اووالردن ، چپلاق وحزن انکیز قیالردن، طاغلردن ، اکثریا پك مطرد ویکنسق برحالده کچن مواسمدن ، ساده‌دل ، تنبل ، دائما قضا وقدردن عرض شکایت ایدن برخلق ایله مسکون سفیل کویلردن بشقه برشی کورولمز . . شیران قصبه‌سی برقاچ تپه‌اره‌سنده واولدقچه دوز بریرده مبنی یوز خانه‌دن عبارت برکوی‌در . موقعی سطح بحردن بیك مترو قدر مرتفعدر . قیش بتون اطرافده اولدیغی کبی بوراده‌ده یازدن دهـا اوزون سـورر .

شیران اهالیسی قوی البنیه آدملردر . . ولایتك اراضیٔ ساحلیه‌سنده متوطن اولان خلق کبی صولوق بکزلی ، قانسز ودرمانسز آدملره بوطرفلرده همان هیـچ تصادف اولنمز .

شیرانده صوئوغه مقاومت ایتملك ایچون اولر دائما برقاتلی واوزرلری طوپراقله مستور اوله‌رق یاپیلوب قپو واوجاقلردن بشقه هوا وکونش کیره‌جك برپراقلماز وحیوانات اهلیه‌نك آخورلری‌ده ابنیه‌لرك داخلنده انشا اولندیغندن یازموسمنده صیجاقدن وهرطرفدن انتشار ایدن فنا قوقولردن انسان متأذی اولور .

شیران قضاسنك نفوسی ذکور واناث ١٥٢٨٥ اسـلام و ١٦٩٣ روم و ٢٢٢ ارمنی‌دن عبارتدر .

اهالی زراعت عادیه وچوبانلقله تعیش ایدرلر . حاصـلات ارضیه اره‌سـنده اك مهمی بغدای ایله آرپه‌در . وسـائط نقلیه وطرق مواصله‌نك فقدانـنه انضمام ایدن بعض سببلردن طولایی اهالی‌نك همان یاریسی روسیه‌یه وبرقسمی‌ده ولایتك بعض قصبات ساحلیه‌سنه کیتمکه مجبور اولورلر ومرکز ولایت ایله جـوارنده‌کی قصبه‌لره کیدنلر اورالرده حماللق ایدرلر . ایچلرنده حال ووقتی ایی اولانلر مائی چوخه‌دن شالوار وپالطو کیمکده وفقراسی‌ده مائی بزدن شالوار ومنتان اکتسا ایتمکده‌درلر .

شيرانده اوقورپازار بك آز آدم واردر ، هرشيده اولديغى كبى معارف خصوصنده‌ده بوطرفلرك بك كيرى برحالده قالديغنى سويلمكه لزوم يوقدر .

شيران قصبه‌سنده ١٠٠ أو ، ١ حكومت دائره‌سى، ١ جامع ، ١ مكتب ابتدائى، ١ خان، ٣ فرون، ٤ صودكرمنى ، ٤ قهوه‌خانه، ١٥ مغازه، ٢٥ دكان واوفق برحمام ايله صويى لذيذ برچشمه وكويلرنده دخى ٢٩ جامع ومسجد، ٥ مدرسه، ١٦ مكتب، ٥ كليسا، ٢٦٤٣ خانه و ٨٤ دكرمن واردر .

بوصوك سنه‌لرده شيران ايله سنجاق مركزى اولان كوشخانه قصبه‌سى آره‌سنده اهالينك مكلفيت نظاميه‌لرى خارجنده اولمق اوزره بريول انشاسنه باشلانمش وشيراندن اعتباراً يدى ساعت مسافه‌ده بولنان قره مصطفى خانلرينه قدر بيوك برپارچه‌سنك تسويهٔ ترابيه‌سى اكمال اولنمش ايسه‌ده كوشخانه طرفنك انشاآتنه هنوز ابتدا اولنماديغندن بويولدن بكله‌نيلان فائده‌ده وجوده كله‌مشدر .

قضانك شمال وجنوب سمتلرنده برچوق يايلالر واردركه بورالرى ياز موسمنده جوار يرلردن وبالخاصه قصبات ساحليه‌دن كلان يايلاجيلر ايله مسكوندر .

محصولات حيوانيه‌سى احتياجات محليه‌يه كافى درجه‌ده اولماديغندن اهالى كاوور طاغى يايلالرينه كلان سواحل اهاليسندن كنديلرينه لزومى اولان ياغ ، پينر كبى شيلرى مبايعه ايدرلر . ياغى داخلده صرف اولنوب هرسنه برمقدار درى خارجه كوندريلير .

قضا داخلنده يكرمى بيك هكتار مقدارى اورمان واردر .

كلكيت قضاسى

قائممقام عبداه نورى افندى	مال مدبرى محمد كامل افندى
نائب محمد شفيع افندى دوريه مدرسى	تحريرات كاتبى قدرى افندى افتخار مداليه‌سى

مجلس ادارهٔ قضا

رئيس قائممقام افندى

اعضاء طبيعيه	اعضاء منتخبه
نائب افندى	طورسون بك
مفتى حاجى محمد افندى	حسين افندى
مال مديرى افندى	آرتين اغا
تحريرات كاتبى افندى	منحل

تحصیلات قومیسیونی

رئیس قائممقام افندی

اعضا مال‌مدیری محمد تمل افندی	اعضا مال‌مدیری معاونی حسین افندی

معارف قومیسونی

رئیس قائممقام افندی

اعضا حافظ ابراهیم افندی	اعضا طورسون بك
« حاجی احمد «	« یوسف افندی م ٥

مجلس ادارۀ قضا مدعی عمومیسی تحریرات کاتبی قدری افندی افتخار مدالیه‌سی

مجلس ادارۀ قضا مستنطقی مجلس مذکور اعضاسندن طورسون بك

نفوس قلمی

مأمور یوسف افندی م ٥	کاتب ابراهیم افندی

مال قلمی

مال‌مدیری معاونی حسین افندی	صندوق امینی جلال افندی

قضا بدایت محکمه‌سی

رئیس نائب محمد شفیع افندی دوریه مدرسی

اعضا حسین افندی	اعضا میخائل اغا

محکمۀ بدایت قلمی

باش کاتب احمد الهامی افندی	ایکنجی کاتب عثمان افندی
مستنطق معاونی لطفی «	مقاولات محرری تمل «

طابو کاتبی حافظ رشدی افندی

فراغ قومیسیونی

رئیس نائب افندی	اعضا طابو کاتبی افندی
اعضا مال مدیری افندی	اوقاف وکیلی «
« مال مدیری معاونی افندی	« مجلس اداره اعضاسندن طورسون بك

اوقاف مدیری وکیلی حافظ رشدی افندی

اورمان دائره‌سی

پیاده مأموری حلیم اغا	اونده‌لق مأموری حاجی عثمان افندی

زراعت بانق صندوقی مأمورینی

محاسبه کاتبی محمد افندی	معاونی منحل

زراعت بانق صندوقی مجلسی

رئیس طوفان بك	اعضا ادهم بك
اعضا نوری اغا	« حاجی میناس اغا

ضابطه مأموری حاجی توفیق افندی ملازم اول م ه تخلیصیه مدالیه‌سی

دائرهٔ بلدیه

رئیس ضیا بك

اعضا نوری اغا	اعضا مائل بك
« علی اغا	« یانقو افندی

کاتب و صندوق امینی قدری افندی افتخار مدالیه‌سی

پوسته شعبه مأموری قدری افندی افتخار مدالیه‌سی

دیون عمومیه دائره‌سی

مأمور حافظ حلمی افندی	کاتب دیقران افندی

رژی مأموری نیقولاکی افندی

ملکیه مکتب رشدیسی

معلم اول حافظ ابراهیم افندی	« ثانی شکری افندی

کلکیت قضاسنه دائر معلومات عمومیه

شیران قضاسی حقنده ویردیکمز معلومات کموشخانه سنجاغی ملحقاتنك احوال و اوصاف عمومیه‌سنه حرفیاً قابل تطبیق اولدیغندن بوسوزلری بر دها تکراره لزوم یوقدر . معمافیه

کلکیت قضاسنك مرکزی اولان « چفتلك » قصبه‌سی بو طرفلرك منظره‌جه الك اڭی اولان یرلرندن بریدر . قصبه دوز بر اوواننك اورته‌سنده و کلکیت ایرماغی ایله بوکا مصب اولان دیکر بر دره‌نك برلشدکاری نقطه‌یه یقین بر یرده یاپلمشدر . انسان بورالرده شن و متبسم وادیلر ، شیرین قصبه و کویلر ، طبیعی کوزللکلر ارامقی بالطبع خاطرینه بیله کتیرمز .. قیش ذاتاً پك حزین اولان بو یرلری سوئوق کفنلرله اورتر .. هر بر سکون مقبردن نشان ویرر . اطرافده اوفاق بر اثر حیات کوره بیلمك ایچون یازك حلولنه انتظار ایتمکدن بشقه چاره یوقدر .

کلکیت اهالیسی قوی البنیه آدملردر . ایچلرنده وسعت معیشت آرامق ایچون روسیه‌یه کیدنلر اندر دکلدر . تأسف اولنورکه بو آدملر روسیه طرفلرنده مناسبات غیر مشروعه نتیجه‌سی اوله‌رق قزاندقلری فرنکی خسته‌لغنی مملکتلرینه کتیرمشلردر .

قضانك نفوس عمومیه‌سی ذکور واناث ۲۵۹۰۳ اسلام و ۵۱۱ روم و ۱۲۵ ارمنیدن عبارتدر .

اهالینك قسم اعظمی زراعت ایله مشغول اولوب ایچلرندن بر خیلی کیمسه‌لر باطومه و قصبات ساحلیه‌یه کیدوب اورالرده حماللق و رنجبرلك ایله تأمین معیشته چالیشیرلر . طرز تلبسلری اطرافده‌کی اهالیدن فرقلی دکلدر .

مرکز قضاده ۱ حکومت دائره‌سی ، ۲ جامع ، ۲ مدرسه ، ۱ مکتب رشدی ، ۱ مکتب ابتدائی ، ۲۲ مغازه ، ٦٨ دکان ، ۱۳ قهوه خانه ، ۳۵٤ أو ، ۱ حمام ، ٤ فرون ، ۳ صو دکرمنی و قرای ملحقه‌سنده دخی ۳۷ جامع و مسجد ، ٥ مدرسه ، ۳۲ مکتب ، ۳۸٥۹ خانه ، ۱٦ حان ، ۸٤ دکرمن ، واردر .

کموشخانه ایله دردنجی اردوی همایون مرکزی اولان ارزنجان قصبه‌سی ارەسنده‌کی شوسه مرکز قضانك درت ساعت مسافه‌سندن کچر . چفتلك قصبه‌سی اووا اورته‌سنده مبنی اولوب بویله دوز بر یرده‌کی یوللر مرور و عبوری آز چوق تأمین ایتدیکندن ولایتك عارضه‌لی و طاغلق یرلرنده اولدیغی کبی بوراده خصوصی یوللر انشاسنه لزوم کورولمه‌مکده‌در .

قصبه‌یه جوار اولان بر قاچ یایلا واردرکه اهالی قسماً یاز موسمنده بورالره چیقارلر .

باشلیجه حاصلات ارضیه‌سی آرپه ، بغدای ، چاودار ، فیك و بورچقدن عبارت اولوب بو صوك سنه‌لرده پتاتزدن بشقه بر قاچ جنس سبزه ده یتشدیرلمشدر . محصولات حیوانیه‌دن یاغ و پینرایله‌دری و یومورطه‌نك بر قسمی ارزنجان ایله کموشخانه وطربزونه کوندرلمکده‌در .

قضا داخلنده اون بش بیك هکتار مقداری اورمان واردر

ولایت اشراف ومتحیزاندن حائز رتبه اولانلرك اسامیسی

طربزون قضاسی

مالیه نظارت جلیله‌سی مستشاری رضا بك افندی حضرتلری — بالا

ضبطیه نظارت جلیله‌سی مکتوبجیسی احمد راغب بك افندی حضرتلری — بالا

نملی زاده حاجی عثمان افندی حضرتلری — اولی اولی

خاصه اردوی همایون لوازم دائره‌سی اوچنجی شعبه مدیری تحسین افندی حضرتلری — اولی اولی

مجلس ادارهٔ ولایت اعضاسندن صوباشی زاده برتو پاشا حضرتلری — روم ایلی

متوطنا ازمیرده مقیم یحیی حیاتی پاشا حضرتلری — روم ایلی

درسعادتده مقیم نملی زاده تحسین پاشا حضرتلری — روم ایلی

ولایت ضبطیه الایی قومندانی سلیمان فائق پاشا — میرمیران

اردو قضاسی قائممقامی کمرجی زاده محمد ضیا پاشا — میرمیران

یکی بازار سنجاغی متصرفی اسماعیل فوزی پاشا — »

اونیه قضاسی قائممقامی حاجی ابراهیم پاشا — »

محمد پاشا زاده حسن بك — اولی ثانیسی

نملی زاده شکری افندی — اولی ثانیسی

مجلس ادارهٔ ولایت باش کاتبی زیبائی زاده عارف حکمت افندی — اولی ثانیسی

نملی زاده جمال افندی — »

تیره بولی قضاسی قائممقامی ایوب زاده عزت افندی — اولی ثانیسی

ولایت صحیه مفتشی عبدالکریم افندی — »

موصل ولایت جلیله‌سی مکتوبجیسی الیاس سامی افندی — اولی ثانیسی

باب والای سرعسکری ارکان حربیهٔ عمومیه شعبه‌سی ممیزی حسن ناجی افندی — اولی ثانیسی

مأمورین رسومیه‌دن بایبوردلی زاده حسن افندی — اولی ثانیسی

درسعادتده مقیم حاجی اولیا عارف افندی — »

ایوب زاده علی غالب افندی — متمایز

بلدیه رئیسی حاجی قاضی زاده حاجی مصطفی افندی — متمایز

نملی زاده حمدی افندی — »

خان زاده ضیا بك — »

مجلس ادارهٔ ولایت اعضاسندن حاجی حمدی افندی زاده حاجی توفیق افندی — متمایز

نملی زاده محمد صالح افندی — »

صوباشی زاده مصطفی افندی — »

ولایت مکتوبی قلمی سر مسودی محمد ضیا افندی — »

ارناؤد زاده احمد افندی — »

مدللو سنجاغی بدایت محکمه‌سی جزا دائره‌سی رئیسی قالجی زاده محمود بك — متمایز

قسطمونی ولایت جلیله‌سی اوقاف محاسبه‌جیسی طیب افندی — متمایز

ضبطیه نظارت جلیله‌سی اداره قومیسیونی ایکنجی کاتبی حسنی افندی — متمایز

خارجیه نظارت جلیله‌سی امور شهبندری قلمی ممیزلرندن فائق بك — متمایز

ساقی زاده حافظ یونس افندی — متمایز

خوپه قضاسی قائممقامی شاطر زاده محمد بك — »

مرکز ولایت زراعت بانق شعبه‌سی مأموری شهبندر زاده شکری افندی — ثانیه

مؤذن زاده حاجی عبدالغنی افندی ثانیه
نملی زاده صبری افندی «
مرکز تلغراف و پوسته مدیری صوباشی
زاده حافظ کاظم افندی ثانیه
طربزون رسومات مدیری عباس افندی «
ولایت ترجمانی اندون افندی «
ولایت محاسبه قلمی باش کاتبی خواجه زاده
درویش افندی «
قلم مذکور خلفاسندن بادسحر زاده
ناصر افندی «
مدینهٔ منوره محاسبه جیسی حاجی حافظ
عبدالرحمن افندی «
حاجی قاضی زاده تحسین افندی «
باروتجی زاده احمد افندی «
مرکز بدایت محکمه سی سر مستنطق
قالجی زاده حسن بك «
شورای بحریه محاکمات دائره سی باش کاتبی
ابراهیم حقی افندی «
مرادیان قره بت افندی «
شورای بحریه نظـام دائره سی ممیزی
حاجی احمد افندی «
کنعان زاده رائف بك «
حاجی حمدی افندی زاده وهبی افندی «
حسین رئیس زاده مصطفی افندی «
حاجی علی افندی زاده صالح رحمی افندی «
عثمان پاشا میرالامرا
سنجاق بکی زاده حسین پاشا «
محکمهٔ استینـاف ولایت اعضـاسندن حاجی
درویش اغا زاده اشرف افندی ثالثه
شاطر زاده رفعت بك «
سورمنه قضاسی قائممقامی ابانوس زاده
حسین افندی «

بوصره ناحیه سی مدیری حاجی سلیمان افندی ثالثه
مرکز ولایت تجارت محکمه سی اعضای
دائمه سندن شهباز زاده محمد افندی «
حاجی بلال اغا زاده عثمان افندی «
عثمان پاشا زاده رضا بك «
نملی زاده حقی افندی «
طربزون تجارت اوطه سی رئیسی حاجی
حمدی افندی زاده حاجی حامی افندی «
ولایت اوراق مدیری حاجی شاکر «
پرشنبه ناحیه سی مدیری قالجی زاده راغب بك «
ولایت صندوق امینی و دائره مدیری
حقی افندی «
حاجی صالح زاده عمر افندی «
مرکز ولایت بدایت محکمه سی اعضاسندن
زهدی افندی زاده حافظ مسعود افندی «
حکومت دعوی وکیلی بشیر زاده مدحت افندی «
ایوب زاده مرائی افندی «
تملجه باصماز زاده عثمان رحمی افندی «
مجلس ادارهٔ ولایت ایکنجی کاتبی ممتاز بك «
محاسبهٔ ولایت قلمی خلفاسندن شوقی افندی «
مجلس ادارهٔ ولایت اوچنجی کاتبی ذاتی افندی «
ولایت اوراق مدیری معاون اولی
رمزی افندی «
حاجی پولاد اغازاده رائف افندی «
ولایت نفوس نظارتی باش کاتبی مصطفی افندی «
مرکز پساپورط مأموری محرم افندی «
الای بکی زاده تحسین افندی «
ولایت نافعه کاتبی حافظ صالح افندی «
ضبطیه نظارت جلیله سی هیئت تحقیقیه
باش کاتبی بکر صدقی افندی «
قالجی زاده مصطفی بك «
ارناؤد زاده حسن افندی «

مرکز مجلس بلدی باش کاتبی محمد امین افندی ثالثه
کوره له قضاسی مال مدیری خیری افندی «
اونیه قضاسی مال مدیری عثمان افندی «
حاجی رشید زاده ادهم افندی «
حاجی زاده احمد افندی «
ولایت محاسبه قلمی خلفاسندن رضا افندی «
مصریان بغوص افندی «
متولی زاده رائف افندی «
کفه لی زاده حاجی محمد بشه افندی «
موخانه اوکی رسومات مأموری محمد افندی «
محاسبهٔ ولایت خلفاسندن سامی افندی «
قالپاقجیدی یورکی افندی «
اردو قضاسی تحریرات کاتبی احمد افندی «
جده ده مقیم قوشاکر زاده حاجی حسین افندی «
جده ده مقیم حمزه زاده حاجی حسین افندی «
زراعت بانقه سی مفتشلرندن علی نجاتی افندی «
مرکز ولایت زراعت بانق شعبه سی باش
کاتبی علی فائق افندی «
باد سحر زاده عبدالنافع افندی «
ولایت ویرکو قلمی کتبه سندن صالح افندی «
هاجی پناپوطی میطو افندی «
ولایت نفوس نظارتی ایکنجی کاتبی علی افندی «
صامسونده مقیم اوفلی زاده شوکت بك «
الاچام ناحیه سی مدیری جمال افندی
شطر زاده مقداد بك قپوجی باشی
شاهین باش زاده احمد آغا «
ولایت مکتوبی قلمی مسودلرندن زیور افندی رابعه
قلم مذکور مسودلرندن ابراهیم زکی « «
قلم مذکور خلفاسندن حاجی حافظ محمد علی افندی «
ولایت اوقاف کاتبی نشئت افندی «
محاسبهٔ ولایت قلمی خلفاسندن حاجی حافظ
رامز افندی رابعه

اردو قضاسی مال مدیری معاونی سالم افندی رابعه
اتنه قضاسی مال مدیری یوسف سمری « «
کمرجی زاده رضا بك «
متوطناً صامسونده مقیم حاجی ابراهیم
زاده احمد راغب افندی «
کوره له قضاسی نفوس مأموری صالح افندی «
طربزون تنظیفات مدیری راسم « «
ولایت مکتوبی قلمی خلفاسندن مصطفی « «
محاسبهٔ ولایت قلمی خلفاسندن مصطفی « «
ایوب زاده عثمان « «
مرکز ولایت صندوق کاتبی سالم « «
فاتسه قضاسی مال مدیری معاونی حسن
فهمی افندی رابعه
وقف کبیر قضاسی نفوس مأموری الیاس افندی «
مرکز پساپورط کاتبی قدری « «
اولیا زاده حسین « «
مجلس بلدی ایکنجی کاتبی احمد « «
اردو قضاسی نفوس مأموری محمد افندی خامسه
یعقوب افندی زاده عثمان افندی «

علمیه

ولایت مفتیسی ونقیب الاشراف قائممقامی
السید محمود عماد الدین افندی ازمیر پایهٔ مجردی
کوشخانه سنجاغی نائبی صالح راسم افندی دوریه موالیسی
حاجی اسلام افندی استانبول مدرسی
میرزاده حاجی حافظ اسعد افندی « «
طربزون مکتب اعدادی معلملرندن عباس
افندی دوریه مدرسی
اسکندر پاشا مدرسه سی مدرسی هاشم افندی
زاده توفیق افندی دوریه مدرسی
مفتی مدرسه سی مدرسی سمرجی زاده حاجی
محمد افندی دوریه مدرسی
پازار قپو مدرسه سی مدرسی محمد افندی «

طربزون محكمهٔ شرعيه باش كاتبی عمر اديب افندی دوريه مدرسی
طيب افندی زاده حافظ زهدی افندی « «
عسكری رشديه سی فارسی معلمی زهدی « « «
مركز ولايت فتواخانه مسودی اسماعيل حقی افندی دوريه مدرسی
حاجی پير افندی حفيدی محمد پير « « «
طربزونده فاتح جامع شريفی خطيبی حافظ مسعود « « «
مكتب اعدادی معلملرندن عبداه « « «

حكومت امامی حافظ سالم افندی دوريه مدرسی
محكمهٔ شرعيه مقيدی محمد بهاء الدين « « «
محكمهٔ شرعيه كتبه سندن عثمان « « «
مير زاده خليل « « «
مكتب ابتدائی معلملرندن
حاجی حافظ وهبی « « «
مذهب شكری « « «
علمادن معراج « « «
ولايت ويركو قلمی خلفاسندن عثمان « « «

اردو قضاسی

بلديه رئيسی شيخ زاده قهرمان اغا متمايز
مجلس ادارهٔ قضا اعضاسندن فلك زاده سليمان افندی ثانيه
قورطون زاده حاجی علی عثمان افندی «
« « حاجی هارون « «
اردو ادارهٔ مخصوصه اجنته سی خالص « «
خزينه دار زاده امين عالی بك ثالثه
فاتسه قضاسی قائممقامی اسماعيل بك «
قورطون زاده يوسف سری افندی «
خزينه دار زاده محمود مظاهر بك «
« خليل بك « «

باچين زاده احمد افندی ثالثه
قاطرجی زاده مصطفی اغا قپوجی باشی
ياغمور دره ناحيه سی مديری ابراهيم اغا قپوجی باشی
باچين زاده خورشيد اغا « «
« « ارسلان اغا « «
ناطق زاده محمود اغا « «
اولو بك ناحيه سی مديری احمد افندی رابعه

علميه

درسعام خواجه لردن طفلی افندی ازمير پايهٔ مجردی احمد افندی دوريه مدرسی

كره‌سون قضاسی

درسعادتده مقيم مأمورين رسوميه دن قره ابراهيم زاده توفيق افندی اولی ثانيسی
صاری محمود زاده مصطفی افندی متمايز
صاری علمدار زاده احمد افندی ثانيه
كره‌سون رژی مديری صاری محمود زاده حسن افندی ثانيه
بلديه رئيسی قپودان يوركی پاشا مير الامرا
آقچه اباد قضاسی مال مديری سليمان شوقی افندی ثالثه
قره ابراهيم زاده عبداه افندی «

بيازيد زاده احمد طلعت افندی ثالثه
دومان زاده ابراهيم « «
صاری محمود زاده اشرف « «
حاجی احمد زاده عارف حكمت افندی «
قره ابراهيم زاده حاجی محمد « «
حاجی علی اغا زاده محمد علی « «
كديك علی زاده حاجی احمد اغا قپوجی باشی

علميه

مفتئ قضا مصطفی عاصم افندی دوريه مدرسی

محكمهٔ بدايت قضا اعضاسندن	اقكوى ناحيه‌سى مفتيسى عمر
سليمان افندى دوريه‌مدرسى	زهدى افندى دوريه‌مدرسى
	علمادن محمد نورى » » »

تيره بولى قضاسى

حاجى شعبان زاده عبداه افندى ثانيه	نائب زاده حاجى عمر افندى رابعه
حاجى زاده حاجى حسبى » ثالثه	چارشنبه قضاسى مال مديرى صالح » »
زاعم زده مصطفى » »	علميه
زاعم زاده راسم » »	مفتئ قضا اوكسوز زاده عثمان
دوراق زاده محمد » »	نورى افندى استانبول مدرسى
بوياجيان هتپارسوم » »	باده‌لى زاده حاجى شاكر افندى دوريه‌مدرسى
امير عثمان زاده محمد » »	نقيب زاده حافظ احمد » » »
سيد قپودان زاده صالح » »	

آقچه اباد قضاسى

قضا تحريرات كاتبى حاجى عمر زاده محمود جلال افندى ثالثه	حاجى صالح زاده عثمان افندى رابعه
حاجى موسى زاده حسنى افندى »	حاجى موسى زاده ضيا افندى »
اوف قضاسى نفوس مأمورى اقچه‌جى	حاجى موسى زاده مدحت » »
زاده شوقى افندى رابعه	سردار زاده منير » »

اوف قضاسى

شيرين زاده بكر صدقى افندى ثالثه	اوف قضاسى مفتئ سابقى محمد
صارى على زاده عمر لطفى افندى رابعه	بهاء الدين افندى دوريه‌مدرسى
علميه	حالا قضاء مذكور مفتيسى
روم ايلى قاضيعسكرى محمود	حاجى صالح » » »
كامل افندى حضرتلرى صدر روم ايلى	بقال زاده اسماعيل » » »

كوره‌له قضاسى

قضا تحريرات كاتبى اوزون عمر زاده راشد افندى رابعه

سورمنه قضاسى

آتنه قضاسى نفوس مأمورى حسن جى زاده فرهاد افندى رابعه

جانيك سنجاغى

صامسون قضاسى

ماليه نظارت جليله‌سى حسابات عتيقه محاسبه جيسى
بهجت بك افندى حضرتلرى   اولى اولى
توقاد سنجاغى متصرفى بكر صدقى
پاشا حضرتلرى   روم ايلى
شوراى دولت اوراق اوطه‌سى مميزى
خزينه‌دارزاده حاجى ابراهيم بك اولى ثانيسى
مركز ولايت دفتر خاقانى مأمورى
اكمكجى زاده مصطفى لطف الله افندى » »
ارضروم ولايتى مكتوبجيسى
على رضا بك » »
داخليه نظارت جليله‌سى مأمورين قلمى
مدير معاونى احمد حجابى بك   متمايز
درسعادت ديون عموميه مسكرات وحرير و
صيد وشكار شعبه‌سى مديرى معاونى بسيم بك متمايز
كوريجه سنجاغى تحريرات مديرى نجيب افندى ثانيه

مجلس ادارهٔ لوا باش كاتبى على رضا بك   ثالثه
اقچه آباد قضاسى قائممقامى ابراهيم بسيم افندى »
اماسيه سنجاغى تحريرات مديرى سامى بك »
ارضروم ولايتى مكتوبى قلمى سر
مسودى محمود بك »
لوا محاسبه قلمى خلفاسندن نعيم افندى »
احمد نافذ افندى »
توقاد معدن قلع خانه مديرى احمد بك »
وان ولايتى بدايت محكمه‌سى
مستنطق سابقى حسين سامى افندى »
قلعهٔ سلطانيه زراعت بانق شعبه‌سى
مأمورى سليمان افندى »

علميه

صامسون بلدى رئيسى حاجى حافظ
راشد افندى   دوريه مدرسى

بافره قضاسى

حاجى ذوالفقار آغا   اصطبل عامره
امينى زاده مصطفى نورى افندى   ثالثه
دره بك زاده كاشف افندى »
ايليادى اكليا افندى »

كمركجى زاده عثمان افندى   رابعه

علميه

حاجى ايلك زاده عباس صدقى افندى دوريه مدرسى

چارشنبه قضاسى

بافره قضاسى قائممقامى موسى پاشا ميرميران

مناستر ولايتى اوقاف
محاسبه جيسى فائق بك   متمايز

ملا بك زاده يوسف بك ثانيه
يانيه ولايتى مركز مدعىٔ
عمومى معاونى يعقوب افندى «
مرمريس قضاسى قائممقامى عثمان بك ثالثه
محمد على بك زاده حاجى راشد بك «
خطيب زاده على افندى «

خزينه دار زاده حاجى باقى بك رابعه
قضا تحريرات كاتبى احمد افندى خامسه

علميه

قيرجى زاده حاجى طاهر افندى ازمير پايهٔ مجردى
درسعادتده بايزيد ده درسعام خواجه‌لردن
حاجى احمد افندى استانبول مدرسى

اونيه قضاسى

معارف نظارت جليله‌سى مكاتب اعداديه مديرى
نائل بك افندى حضرتلرى اولى اولى
خزينه دار زاده نورى پاشا ميرميران
جيب همايون جناب ملوكانه كاتبلرندن
حقى بك اولى ثانيسى
طربزون دفتردارى محمود خيرى بك « «
ديون عموميه قوميسرلك قلمى كتبه‌سندن
جمال بك ثانيه
برنجى صنف پوليس قوميسرلرندن عمر بك ثالثه
ايكنجى « « « تحسين افندى «
زيله قضاسى قائممقامى رشدى افندى «
اونيه بلديه رئيسى حفيدى زاده احمد
سالم افندى «
صامسون بلديه باش كاتبى حسن فخرى افندى «
سوريه ولايتى محكمهٔ استيناف
مدعىٔ عموميسى كريم زاده عبدالله افندى «
چتالجه سنجاغى معاينهٔ حيوانيه مأمورى
سالم افندى «
شاكر افندى زاده حمدى « «
چبوقجى زاده عارف « «
قضا تحريرات كاتبى اسماعيل حقى « رابعه
طاشجى زاده شوقى افندى « «
موش سنجاغى مدعىٔ عمومى معاونى

احمد حسيب افندى رابعه
توقاد سنجاغى مدعىٔ عمومى معاونى هاشم « «
قاتسه تلغراف و پوسته مأمورى
حافظ حمدى « «
قضا بدايت محكمه‌سى مقاولات
محررى بشير زاده بصرى « «

علميه

طربزون و قسطمونى ولايتلرى عدليه
مفتشى كريم زاده فيض الله افندى حرمين
خليل افندى زاده عثمان شكرى « ازمير پايهٔ مجردى
حاجى على افندى زاده على
انور افندى دوريه مدرسى
طاسلى زاده حاجى يوسف « « «
عزت قاضى زاده حلمى « « «
ايچ ايل سنجاغى نائبى صبرى « « «
حمزه احمد زاده يعقوب « « «
حما سنجاغى نائبى فيض الله
افندى زاده نورى « « «
انطاليه سنجاغى مدعى
عمومى معاونى مخلص « « «
عراب زاده بهاء الدين « « «
عزت قاضى زاده كمال « « «

فائسه قضاسی

طوپال زاده سرور	افندی	ثالثه		علمیه
حاجی عثمان افندی زاده محمد	«	رابعه	خواجه زاده خلیل افندی	دوریه مدرسی
خطیب زاده محمد	«	«	قضا مفتیسی توفیق	« « «
محمد آغا زاده بصری	«	«		

ترمه قضاسی

جانیك سنجاغی نفوس مأموری بسیم افندی ثانیه

لازستان سنجاغی

ریزه قضاسی

حاجی ممش پاشازاده مسعود پاشا	میرمیران		ملاعمر زاده صرائت «	ثالثه
« « « حاجی احمد بك اولی ثانیسی			قفوان زاده محمود «	«
« « « محمد علی بك	متمایز		طوزجی زاده سلیمان توفیق افندی	رابعه
حاجی ابراهیم زاده حاجی حسین افندی	ثانیه		قوول زاده شکری افندی	«
طوزجی زاده تحسین افندی	اصطبل عامره		لوا اوراق قلمی مأموری محرم فوزی افندی	«
قاضی زاده حاجی علی «	ثالثه		طوزجی زاده فهمی افندی	«
طوزجی زاده سلیمان واصف افندی	«		علمیه	
مطره جی زاده حاجی حافظ حسین افندی	«		لوا مفتیسی حاجی ابراهیم زاده کامل افندی	استانبول مدرسی
قزانجی زاده حمدی افندی	«		اوواز زاده عثمان افندی	دوریه مدرسی
ملاعمر زاده حاجی یحیی «	«		کوسه زاده عثمان «	« «
ممش زاده عبداه «	«		خوردولوش زاده یوسف افندی «	«

خوپه قضاسی

لوا متصرفلغندن منفصل حسن پاشا	میرامیران	ماموی زاده ممش رشدی افندی	متمایز

قورت‌زاده حاجی مصطفی » ثانیه
قره‌حسن‌زاده حسین » »
عثمان‌اغازاده عمر جودت » »
عثمان‌اغازاده مصطفی عاصم » »
کوسه‌زاده محمد وصفی » »
» » محمد حمدی » »
ملکیه قائمقاملرندن علی بهجت افندی »
» » علی رضا پاشا میرالامرا
قره‌حسن‌زاده حاجی علی پاشا »
ماموی‌زاده حسن پاشا »
ملکیه قائمقاملغندن متقاعد یعقوب افندی اصطبل عامره
کره‌سون قضاسی مال مدیری امام‌زاده
حسن افندی ثالثه
عثمان‌اغازاده حاجی حسن افندی »
قورت‌زاده عمر » »
ماموی‌زاده رفعت » »
احمداغازاده حسن فهمی » »
ماموی‌زاده توفیق » »
عثمان‌اغازاده احمد رمزی » »
چالق‌زاده حسن » »

حاجی شاهین‌زاده واحد بك ثالثه
قضا مقاولات محرری مصطفی رحمی افندی »
قره‌حسن‌زاده خالد » »
کوسه‌زاده حسین » »
کوسه‌زاده حلمی » »
ایوب‌زاده محمد » »
باطوم‌زاده علی فائق » »
کباراغازاده علی نهاد » »
حاجی شاهین‌زاده احمد بك »
» » » عثمان بك »
حاجی شاهین‌زاده دیکر عثمان بك قپوجی باشی
شیران قضاسی قائمقامی علی رضا افندی رابعه
قورت زاده عاکف » »
خوپه تلغراف مأموری حسن رشدی » »
بالق‌زاده ابراهیم » »
حاجی علی‌زاده شوکت بك »
قره‌حسن‌زاده جعفر افندی »

علمیه

ارخاوی ناحیه‌سی رشدیه معلم اولی عمر
لطفی افندی دوریه مدرسی

آتنه قضاسی

یاسم‌زاده ابراهیم نجاتی افندی ثانیه
پاسه‌زاده اسحق » »
اوست‌زاده خلیل صدقی » »
تلاطورزاده فوزی » ثالثه
پاسه‌زاده ثابت » »
اندرزاده فائق » »
پاسه‌زاده حقی » »
تلاطورزاده ضیا » »
کسکین علمدارزاده بهلول » »
درجی‌زاده احمد » »

ریحان‌زاده حسین افندی ثالثه
قالیونجی‌زاده محمد علی » »
یازیجی زاده درویش » »
بالطه‌زاده حسن » رابعه

علمیه

یاسم‌زاده سلیمان وهبی افندی حضرتلری استانبول پایه‌سی
» ضیا » ازمیر پایهٔ مجردی
» محمد حمدی » استانبول مدرسی
جانجه‌زاده عمر لطفی » دوریه مدرسی

کموشخانه سنجاغی

کموشخانه قضاسی

ملکیه قائمقاملرندن قدیر بك زاده حافظ ابراهیم بك ثالثه	عثمان افندی زاده ویسل رضا افندی رابعه
حاجی عثمان افندی زاده عطاالله افندی «	حاجی قاضی زاده احمد « «
زراعت بانقه‌سی مفتشلرندن حافظ فهمی « «	سرقاضی زاده توفیق « خواجکان
طیفورآغازاده آگاه « رابعه	اسکیجی زاده خیری « خامسه
ناظر آغازاده زهدی « «	

دورول قضاسی

علمیه

کموشخانه مفتیسی محمد حکیم افندی دوریه مدرسی ‖ مفتئ قضا احمد رمزی افندی دوریه مدرسی

کلکیت قضاسی

کرفتین زاده طیار بك رابعه

ولایتك احوال تجاریه‌سی

مربوط ایستاتستیقلردن اکلاشیله‌جغی اوزره طربزون لیماننك کچن سنه ظرفنده اشیای تجاریه‌جه اخراجاتی ایکی ملیون غروش قدر بر تنزل و ادخالاتی قرق ملیونی متجاوز بر ترقی ارائه ایتمکده‌در. اخراجاتده کوریلان بو جزئی تنزلك باشلوجه سببی برارالق دوام ایدن قوراقلقدن طولایی فندق، فاصولیه، مصر بغدایی و محصولات سائره‌نك لایقیله یتیشه‌ما-مسندن و فندق فیأتنك بر ارالق غیر مسبوق صورتده فوق العاده ترقی ایتمسی حسبیله قیمت موضوعه‌نك او یوکسك فیأتلر اوزرینه اجرا ایدلمش اولان سوقیاته نسبةً تخمین و اعتبار

ایدیله‌رك برقاچ ملیون غروش فضله كوسترلمش اولمسندن ایلرو كلشدر. مع‌مافیه بونك تجارت عمومیه‌جه بر سؤ تأثیری كورلمامشدر. چونكه فندقك برقنطاری كچن سنه یوز سكسان، یوز طقسان غروشه قدر فیرلامش ایسه‌ده بو غلای فیاتك از بر مدت دوامی حسبیله اندن استفاده ایدن‌ده از اولمشدر. بو سنه بالعكس فیاتلر درجهٔ اعتدالده یعنی سكسان، طقسان غروش راده‌سنده اولدیغی حالده مملكتك تجارتی دها زیاده مستفید اولمشلردر. زیرا بو فیائت معتدله ایله صرفنده مشكلات كورلمیوب مشتری سهولتله بولندیغی جهتله محصول اوروپا انبارلرنده چورویوب هدر اولمامشدر. مصر، فاصولیه، ارپه و محصولات سائره ایسه غایت جزئی اوله‌رق یتشمش اولدیغندن اخراجاتی اولكی سنه‌یه نسبةً پك دون ایدی. بوكا مقابل ایسه توتون اخراجاتنده اولكی سنه‌یه نسبةً درت ملیوندن فضله بر ترقی كورنمكده‌در. واقعا توتون محصولی‌ده كچن سنه‌كی قوراقلقدن حصه‌دار اولمش و خصوصیله توتون ترلالرینه بوراجه اكثریتله كوبره برینه استعمال اولنان خمسی بالغنك چیقمامسندن طولایی محصول عمومیتله از یتشمش ایسه‌ده غایت كوزل و اچیق صاری رنكده اولدیغنه و بو رنكده اولان محصولده مصر و اسكندریه‌جه چوق مبایعه اولندیغنه مبنی كرك كچن سنه محصولندن كرك اولكی سنه‌لردن قالان توتونلردن كلیتلی سوقیات اجرا اولنمشدر. بوراجه توتون اخراجاتنك بویله كیتدكجه ترقی ایتمسی تجارت نقطهٔ نظرندن ذكره شایان اولوب بوده مقام جلیل ولایتدن اتخاذ بیوریلان تدابیر انضباطیه سایه‌سنده قاچاقجیلغك همان بالكلیه منع ایدلمش اولمسندن ایلرو كلیور. زیرا اوته‌دن بری بو فعلی اعتیاد ایدن كسان بعدما ولایات متجاوره‌یه قاچاق توتون سوق اولنه‌میه‌جغنه قناعت حاصل ایتملریله توتونلرینی یا رژی‌یه یاخود تجاره صاتمغه مجبور اولمشلردر. ایراندن كلوب ترانسیت صورتیله اخراج اولنان اشیای تجاریه‌ده ترقی برینه تدنی مشاهده اولنیور ایسه‌ده اوده خالی و كلیم اخراجاتنجه اولان نقصاندن ناشیدر. قوری اوزومك بالعكس اخراجاتی بر از ترقی ایلمشدر .

ادخالاته كلنجه : بو سنه طربزون لیماننده ادخال اولنان اشیای تجاریه‌ده سكسان بش ملیون غروش نسبتنده برفضله كورنمكده‌در. باشلوجه سببی اوروپا پیاسه‌لرنده بر ایكی سنه‌دنبری معمولات صناعیه‌جه حاصل اولان اعتلای فیاته عطف اولنه‌بیلور ایسه‌ده ولایته بو سنه یوك، پاموق، دمیر معمولاتندن فضله ادخالات اولدیغی‌ده ایستاتستیق جدوللرندن اكلاشلمقده‌در. طربزونك بویله ادخالاتی اخراجاتندن فضله اولمسی ثروت عمومیه‌سنك تدنیسنی موجب اوله‌جغی ادعاسنده بولنانلر اوله‌بیلورسه‌ده بوراسی ایچون غیر واردر. زیرا طربزون اسكله‌سی داخلده بولنان بعض ولایات شاهانه‌نك و ایران ترانسیت معاملاتنك یكانه

اسكله‌سی اولدیغی كبی اهالیسی كرك ولایت داخلنده‌كی اراضینك طارلقندن كرك كندیلرنجه فكر تجارتك اولدقجه ترقی ایلمسندن طولایی روسیه و رومانیا ممالكنه عزیمت ایله اورالرده كسب ثروت ایتدكدن صوكره بو حوالی‌یه عودت ایتمكده اولملری حسبیله بو صورتله مملكته خارجدن بر خیلی نقود داخل اولمقده و ادخالاتك تزایدندن حاصل اولان تدنیٔ ثروتی خیلیدن خیلی‌یه تعدیل و تضمین ایتمكده‌در. بونك دلیل و اضحی ایسه تحصیلات عمومیه‌نك بر سیاق اوزره دوام ایتمكده و بلكه مترقی بر حالده بولنمسیدر .

صامسون لیماننده بو سنه قرق طقوز ملیون غروشلق بر فضله ادخالات و طقوز ملیون قدر بر فضله اخراجات مشاهده اولنیور . بیاندن مستغنی اولدیغی اوزره جانیك سنجاغی اراضیٔ منبته‌سنك وسعتیله برابر سیواس، معمورة العزیز، دیاربكر ولایتلرینك باشلوجه اسكله‌سی صاملو. واقعا انقره شمندوفرینك انشاسندن صوكره سیواس ولایتی محصولاتنك بر قسمی او طریقله سوق اولنمقده ایسه‌ده توقاد ، اماسیه سنجاقلرینك محصولات ارضیهٔ متنوعه‌سی ینه صامسون طریقیله اخراج اولندیغی كورلمكده‌در . فضله اوله‌رق بو صوك سنه‌لرده صامسون داخلنده حبوبات و توتون زراعتنه اولان رغبتك تزاید ایلدیكی مشاهده اولنمقده‌در. بوده حكومت طرفندن اهالی‌یه اجرا اولنان تشویقات و معاونات ایله عطوفتلو متصرف بك افندی حضرتلرینك بوندن اول تأسیس ایلمش اولدیغی نمونه چفتلكندن انتظار اولنان فوائدك ادراك ایتمكه باشلامش اولمسندن ایلری كلدیكنده شبهه یوقدر . و اشبو ترقیاتك دوامی الطاف سبحانیه‌دن مأمول و متوقعدر. شونی‌ده بیان ایتمكه مجبوریت كوریورزكه صامسون لیماننجه بعض عملیات تطهیریه و سائره‌یه احتیاج شدیدوار‌در. زیرا طربزون لیماننده اولدیغی كبی صامسون لیماننه مصب اولان بعض ایرماقلر لیمانی كیتدكجه قوم و چاقل ایله املا ایتمكده بولندیغندن و حتی بوندن اللی سنه اول یاپیلان صامسون لیماننك خریطه‌سندن بشقه موجود خریطه بولنمدیغندن او وقتدنبری بر خیلی تبدلاته اوغرامش اولان لیمانك عمقی كشف ایدوب وضع لنكر ایچون واپورلر انواع مشكلاته تصادف ایتمكده و اكثریتله قومه اوتورمامق ایچون ساحلدن بر چوق اوزاق محللرده توقف ایتدكلری جهتله اشیا و یولجی ادخال و اخراجی بر چوق تأخراته دوچار اولمقده‌در . تمنی ایدرزكه سایهٔ ترقیاتوایهٔ جناب شهنشاهیده اهمیت تجاریه‌سی كیتدكجه ارتمقده بولنان صامسون لیماننك‌ده بعض اصلاحاته قریباً تشبث اولنور . كره‌سون قضاسنده بو سنه كرك ادخالات كرك اخراجات خصوصنده ایكیشر ملیون غروشلق بر تدنی مشاهده اولنمشدر. بونك سببی بالاده دخی حكایه اولندیغی اوزره كچن سنه فندق محصولنك نسبتسز ترقی ایدن فیأتی تجاری اطماع ایدرك دها زیاده

ترقی‌یه انتظاراً الدن چیقارمیوب حبس ایتملری حسبیله کار یرینه ضرره سببت ویرمسندن و بناء علیه اهالینك النده موجود اقچه بولنمدیغندن خارجدن بالنسبه آز اشیای تجاریه جلب اولنمسندن ایلری کلمشدر. کره‌سون لیماننك کمال کرمیله انشا اولنمقده بولنان کره‌سون ـ قره حصار شرقی شوسه‌سنك اکمالندن صوکره دهازیاده اهمیت کسب ایده‌جکی وارستهٔ ایضاحدر.

اخراجات خصوصنده شایان دقت ترقی کوسترن محللردن بریسیده اردوقضاسیدر. اردو لیماننك بوسنه ادخالاتنده جزئی بر تدنی کوریلورسه‌ده اخراجاتنده بش ملیون غروشلق ترقی مشاهده اولنمشدر. کچن سنه دخی اولکی سنه‌لره نسبةً اخراجاتجه بش ملیون غروشلق بر ترقی وقوعبولمش ایدی. اخراجاتك بویله دائمی و کلیتلی اوله‌رق تزاید ایتمسی موجب شکران برکیفیت اولمغله برابر مملکتك ترقیسنه‌ده دلیل واضح عد اولنه‌بیلور. بو اخراجاتك ترقیسی مصر بغدایی، فاصولیه زراعتیله یمورطه تجارتنه و قیونجیلغه اهمیت ویرلمسندن ایلری کلدیکی اکلاشیلیور. اردو اهالیسی انشاءالله سنین آتیه‌ده دخی بویله کلیتلی استفاده‌یی تأمین ایتمکه کافل تشبثات اقتصادیه‌ده بولنوب ولایتك ملحقات سائره‌سنه نمونهٔ امتثال اولورلر. تیره‌بولی لیماننده بوسنه وقوعبولان ادخالاتده بش یوز بیك غروش نسبتنده بر تدنی کورنمش ایسه‌ده اخراجاتده بر ملیون بشیوز بیك غروشدن زیاده ترقی مشاهده اولنمشدر.

اشبو مقاله‌یه ختام ویرمزدن اول کچن سنه بوراجه بیان ایتدیکمز ایکی امنیه‌نك سایهٔ ترقیاتوایهٔ جناب شهنشاهیده میدان حصوله کلمکه باشلامش اولدیغنی عرض ایتمك ایسته‌یورز انلردن بریسی دکرمن دره‌سنك سوروب کتیردیکی قوم و چاقللردن بالتدریج طولمقده اولان طربزون لیماننك لزوم محافظه‌سنده‌کی اهمیت ذات سامئ جناب ولایتپناهی طرفندن اول و اخر تقدیر اولنه‌رق وقتیله اجرا قلنان کشفی موجبنجه الغوسه موقعندن بدأ ایله دکزه طوغری عموداً اوچیوز یتمش مترو طولنده بر سدك انشاسنه ارادهٔ سنیهٔ جناب ظل اللهینك شرفصدور بیورلمسی اوزرینه عهدقریبده عملیات انشائیه‌یه مباشرت اولنمسنه قرار ویرلمسیدر. اشبو سدك متمماتندن اوله‌رق رسومات دائره‌سنك بولندیغی ریختمك بولجیلرك خروجنه مخصوص اولوب مرور زمان ایله خراب اولمش و صولرك اورالرده پك صیغ بولنمسندن طولایی برچوق مشکلات ایله کیروب چیقملرینه سببیت ویرمکده بولنمش اولان اسکله‌نك اوتوز مترو طول و سکز مترو عرضنده اولمق و مصارفی بلدی دائره‌سندن تسویه اولنمق اوزره طاشدن معمول اوله‌رق انشاسی لزومی وقتیله طرف سامئ جناب ولایتپناهیدن مرجع عالیسنه عرض واشعار اولنمسی اوزرینه انك‌ده اولوجهله یاپلمسنه ارادهٔ سنیهٔ

حضرت پادشاهی شرف صدور بیورلمش اولمسیدر . اشبو اسکله نك عملیات انشائیه سنه ده عن قریب بدأ اولنه جغی مع الممنونیه استبشار ایدلدی . شو حالده ترانسیت اشیاسنك سهولت نقل و سوقی مسئله سی قالیورکه اوده کرك طربزون کرك ولایات داخلیه ده موجود شوسه لرك کسب انتظام ایتمسنه متوقفدر . بونكده طربزون ولایتی داخلنده بولنان قسمك تعمیریله اکمال نواقصی ایچون نافعه نظارت جلیله سی طرفندن ویریلان مأذونیت اوزرینه کموشخانه طرفلرنده کی یولك تعمیراتنه بدأ اولنمسیله تحت تأمینه آلنمش اولمسی سزاوار تشکردر .

١٣١٧ سنه‌سنده واپور ویلکن کمیلریله طربزون اسکله‌سندن ادخال اولنان اشیای تجاریه‌نك استاتستیق جدولیدر

	اشیانك نوعی	دنك	قیهٔ جدید	قیمت مخمنه	١٣١٥ سنه‌سنك ادخالاتی لاجل المقایسه بوراده ارائه اولنمشدر: قیه	١٣١٥ سنه‌سنك ادخالاتی لاجل المقایسه بوراده ارائه اولنمشدر: قیمت مخمنه
		پارچه	کیلو	غروش (لیرای عثمانی یوز غروشدن)	جدید	غروش
مأکولات ومشروبات	دقیق، ارز وسائره	١٠٧٦٧٥	٨٨٤٣٢٠٠	٦٢٥٧٨٥٦	١٠٣٥٢٦٠٠	٦٨٥٨٢٣٦
	قهوه، شکر، چای وسائره	٨٥٠٨٧	٥٨٨٧١٠٠	١٩١٣٠٣٢٨	٦٠٦٠٣٠٠	١٢٢٥٨٦٢٠
	شراب، اربه‌صویی وسائره	٣٥٠٣	٤٩٠٤٠٠	١٢١٣٠٨٠	٤٠٣٨٠٠	١٠٠٣٨٦٠
	قوری وتازه یمش، پورتقال	١٣٣٠٠	٥٣٣٨٠٠	٥٦٦٣٢٤	٤٠٠٥٠٠	٣٨٦٣٢٠
	زیتون، زیتون یاغی، طوز	٥٩١٠	٨٩٥٧٠٠	٢٥٢٣٦٦٤	١١٥٧٥٠٠	١٩٧٩٥١٦
منسوجات	طوقومه، باصمه وسائره	١٥٣٥٠	٢٦٠٦٢٠٠	٢٧٦٦٠٠٥٠	٢٢٣٩٣٠٠	٢٩٠٢٠٩٠٤
	چوقه، یوك معمولاتی، فس	٣٣١٨	٥٢٢٩٠٠	١٨١٣٣٢٨٠	٢٢١٣٠٠	٨٧٤٤٥٦٠
	چوال، قناویچه، مشمع	١٣٣٥	٥٠٧٥٠٠	١١٣٧٠٤٨	٢٤٢١٠٠	٥٤٤٢٣٦
	اقمشهٔ حریریه، شرید وسائره	٩١٥	٨٥٤٠٠	٣٩٠٥٤٤٠	٣٤٩٠٠	١٢٥١٣٢٠
معمولات کیمویه	پترول، کبریت، موم	٣٨٥٠	٢٢٣٠٠٠	٨٦٦٣٦٠	٣٠٧٠٠٠	٨٨٧٣٩٢
	اجزای طبیه، بویا وسائره	١٨٦٠	١٣٩٨٠٠	١٢٠٨٩٠٠	١١٥٩٠٠	٨١٥٧١٦
	پورسلن، جام	٤٣٢٠	٣٦٦٢٠٠	٧٥٥٥٦٧	٢٨٧٥٠٠	٥٢٥٢١٦
	معمولات متنوعه، صابون وسائره	١٠٥١٢	٨٦٠٩٠٠	١٧٢٨٤٩٦	٢٥٣٥٠٠	٩٥٧٤٨٤
	کتاب، کاغد وادوات قرطاسیه	٣٥٥٠	٢٩٠٦٠٠	٨٣٥٠٧٦	٢٦٠٤٠٠	٩٤١٨٦٤

مصنوعات معدنیه	دمیر چبوق، چیوی، معمولات حدیدیه	٢٧٣٩٥	٢٤٣٣١٠٠	٢٩٢٤٧٩٠	٢٠٣٦٧٠٠	٢٥٧٧٦٠٨
	باقر، چلیك، قلای	٥٤٨٨	٤٤١٦٠٠	٢٢٦٤٣٢٨	٢٦١١٠٠	١٤٧٨٠٤٨
	ماکنه، قاریوله، صوبه وسائره	٥٤٣٠	٤٥٥٤٠٠	١٢٦٩٤٠٠	٣٩٢٧٠٠	١٥٠٦٩٥٦
اشیای متنوعه	اوانیٔ سهمیه و ذقمت اشیا	٢٣٢	٨٤٥٠	٨٠٤١٠٠	٧٦٠٠	٦٢٢٦٠٠
	کراسته، کرج، طوغله	٣٤٦٨٠	١٦٧٦٦٠٠	٨٢٧٧٢٨	١٨٦٢٢٠٠	٩٤٣٧٥٦
	دری، سختیان وسائره	٧١٩٠	٨٠٣٦٠٠	٥٣٨٦٤٨٠	٥٦٩٣٠٠	٤١٢٨٩٠٦
	رژی معمولاتندن توتون، سیغاره	٣١٨٨	٢٤١٥٠٠	٦٩٤٠٠٠٠	٤٨٧٦٠٠	٦٣٨١٧٦٠
	خلاط، باموق باصمه، ایپك	٢١٦٩٢	٢١٧٤٥٠٠	٨٧٨٦٤٤٨	١٢٨٤٤٨٠	٦٣٢٩٣١٢
	واپور ایله اولان ادخالاتك یکونی	٣٦٥٧٨١	٣٠٤٨٧٤٥٠	١٠٧٩٢٤٧٤٤	٢٩٢٣٨٥٠٠	٦١١٤٣٢٨٤
	یالکز کیلر ایله وقوعبولان ادخالاتك یکونی		٢١١٦٣٠٠٠	٨٥٦٦٠٩٦	٢٦٦٥٤٠٠٠	١٠٩٠٨٧٨٨
	یکون	٣٦٥٧٨١	٥١٦٥٠٤٥٠	١١٥٦٩٠٧٤٠	٥٥٨٩٢٥٠٠	٧٢٠٥٢٠٧٢
ایرانه صوق اولنق اوزره ادخال اولنان ترانسیت اشیاسی	مانیفوتره، طوقومه، باصمه وامثالی	١٩٤٢٠	٢٣٢٥٦٠٠	٢٢٩٨٤٢٨٠	١١٨١١٠٠	١٥٩٠٨٧٨٨
	چوقه، یوك معمولاتی، اقمشۀ حریریه	٥٥٤٠	٥٦٧٨٠٠	٢١٦٧٤٤٠٠	٣٣٨٩٠٠	١٤٨٧٠٢٤٠
	قهوه، شکر، چای	١٢١٣٤	١٢١٥٦٠٠	٨٢٨٣٩٢٤	١٨٦٤٠٠٠	٨١٧٨٧٢٠
	مصنوعات معدنیه	٢٨٠٦	٢٩٥٨٥٠	١٠٤٣٦٨٠٠	٢٢٤٦٠٠	٨٧٤٧٢٠
	معمولات متنوعه جام، کبریت وسائره	١١٨١٦	١١٩٣٧٠٠	٧٢١٩٩٦٠	٨٨٧٩٠٠	٤٩٤٣٣١٢
		٤١٧٤٩٧	٥٧٢٤٩٠٠٠	١٨٦٢٩٠١٠٤	٦٠٣٨٩٠٠٠	١١٦٨٢٧٨٥٢

١٣١٧ سنه‌سنده كرك واپور كرك يلكن كميلريله طربزون اسكله‌سندن اخراج اولنان اشیای تجاریه‌نك ايستاتستيق جدوليدر

	اشیانك انواعی	دنك / پارچه	قیهٔ جدید / كیلو	قیمت مخمنه / غروش (لیرا یوز غروشدن)	١٣١٦ سنه‌سنده وقوعبولان اخراجات لاجل المقایسه بوراده ارائه اولنمشدر — كیلو / جدید	١٣١٦ سنه‌سنده وقوعبولان اخراجات لاجل المقایسه بوراده ارائه اولنمشدر — قیمت مخمنه / غروش
محصولات ارضیه	حنطه ، مصر بغدایی	٢٥٩٨٠	٢٧٧٢٩٠٠٠	١٢١٣٩٦٠	٤٧٧٨٦٠٠	٢١٢٢٥١٦
	سبزه انواع فواكه	٧٥٥٠	٥٩٥٥٠٠	٤٨٤٦٦٠	٥٩٦٠٠٠	٤٩١٩٢٠
	ضمغ ، مازی ، كیتره	٨٣٠	٦٩٧٠٠	٦١٣٣٦٠	٢٩٥٠٠	٢٨٥٥٦٠
	كتان تخمی	١٢٣٩٠	٢٥٥٠٠٠	١١٠٤٤٠٠	٢٣١٨٠٠	١٩٧٦٦٥
	فاصولیه	٢٢٨٤٥	٢٣٧٥٦٠٠	١٨٨١٤٧٥	٣٣٠٦٥٠٠	٢٣٢٧٧٧٦
	كراسته ، چمشیر ، اغاج اوری	١٠٣٠	٧٤٨٠٠	٣٢٩١٢٠	١٠١٨٠٠	٤٤٧٩٢٠
	فندق	٤٤١٥٠	٣٥٨١٠٠٠	١٠٩٢٨٨٣٠	٤٢٩١٣٠٠	١٩٧٣٦٦٤٠
	توتون	٤٣٥٧٠	٢٥٨٧٠٠٠	١٤٧٩٢٦٤٦	١٧٣٥٦٠٠	١٠٠٢١٠٠٠
	چریش ، كوك بویا و امثالی	٣١٠٥	٢٢٧٥٠٠	٤١٩٣٢٠	١٧٣٤٠٠	١١٣٣٤٤
محصولات حیوانیه	روغن ساده ، یورطه	١٠٠٢٥	٧٩٧٠٠٠	٣٨٥٧٤٨٠	٦٥٩٧٠٠	٣١٩٢٩٤٨
	باغرصاق ، بوینوز، كمیك وسائره	١٥١٨	١٢٤٥٠٠	٤٣٦٧٤٤	١٥٦٤٠٠	٥٨٩٠٧٢
	قیون ، صغیر	١١٩٤٠٤	٤٧٧٠٠٠٠	١٢٥٩٢٨٠٠	٤٥٦٣٢٠٠	١٢٠٤٦٨٤٨
	بالق یاغی	١٨١٥	٢٠٥٥٠٠	٤٠٤٤٧٠	٣٣١٧٠٠	٣٦٤٨٧٠
	كچی دریسی، یپاغی ، بال مومی	٥٣٩٩	٥٩٧٢٠٠	٤١٧١٠٢٤	٤٢٤٠٠٠	٢٥٣٦٤٦٨
	طوزلی بالق ، باصدیرمه ، دیل	٦٠٠٧	٤٧٤٠٠٠	١٦٢٦٤٦٠	٤١٦١٠٠	١٤٤٠٣٤٠

اشياى متنوعه	كتان بزى ، بالق اغى	٣١٥	٢٨٧٠٠٠	٥٠٠٥١٢٠	٣٠١٠٠٠	٥٢٩٧٦٠
	معمولات داخليه	١٠١٥	٩٤٣٠٠	٧٦٧٨٠٠	٤٥٠٠٠	٤٠٠٤٠٠
	بعدالادخال تكرار اخراج اولنان امتعهٔ اجنبيه	٧٩٦٥	٥٩١٠٠٥	١٥٨٩٣٠٢	٤٠٧٠٠٠	١٤٣٢١٧٨
	اشياى متنوعه	٦٨٢٧	٤٠٨٠٠٠	١١٢٨١٦٠	٣٠٠٠٠٠	٨١٦٨٦٠
	يكون	٣٢١٧٤٠	٢٠٥٨٥٨٠٠	٥٨٩٤٧١٣١	٢٢٥٧٤٧٠٠	٥٩٠٩٥٠٨٥
	يلكن كميسيه اولان اخراجاتك يكونى		٦٣٧٦٠٠	١٣٨٦٦٦٠	٦٥٧٥٠٠	١٥١٣٦٠٠
	يكون	٣٢١٧٤٠	٢١٢٢٣٤٠٠	٦٥٣٣٣٧٩١	٢٣٢٣٢٢٥٠	٦٠٦٠٨٦٨٥
ترانسيت صورتيله اخراج اولنان اشيا	شال، اقمشهٔ حريريه	٤٥٠	٤٤٦٠٠	٤٩٠١٦٠٠	٣٩٣٠٠	٤٨١٧١٢٠
	قورى يمش، اوزوم	٢٣٦٧٣	١٤٤١٢٠٠	٣٦٥٤١٥٦	١١٠٢٣٠٠	٣٤١١٠٢٤
	حرير	٤٧	٣٦٠٠	٣١٦٨٠٠	٥٥٠٠	٤٨٤٠٠٠
	خالى، كليم	٣٦٥٣	٣٨٤٠٠٠	٨٨٢٢٠٠٠	٥٩٦٧٠٠	١٠٧٥٢٨٨٠
	اشياى متنوعه	٣٤٧	٣١٨٠٠	٢٧١٤٨٠	٣١٢٠٠	٣١٦٤٤٨
	يكون عمومى	٣٤٩٩١٠	٢٣١٢٨٦٠٠	٧٨٢٩٩٨٢٧	٢٥٠٠٨٢٥٠	٨٥٣٩٠١٥٧

١٣١٧ سنه‌سنده صامسون اسكله‌سندن واپور و يلكن كميلريله

ادخالات

	اشيانڭ انواعى	قيه جديد	قيمت مخمنه غروش
مأكولات و مشروبات	شكر ، قهوه	٣٧٠٨٠٠٠	٥٨٩٩٥٢٠
	مأكولات متنوعه	١٩١٠٠٠	٤٢٥٩٢٠
	شراب و مشروبات سائره	٤٥٢٠٠٠	٦٥٣٤٠٠
	زيتون ، زيتون ياغى	٢٣٠٠٠٠	١٢٣٨١٦٠
	قورى و تازه يمش	٧٢٥٠٠٠	١١٢٤٦٤٠
منسوجات	طوقومه ، باصمه و سائره	١٤٢٥٠٠٠	٨٥٨٧٠٧٠
	مانيفوتره و يوك معمولاتى	٢٣٢٥٠٠٠	٢٨٣١٤٠٠٠
	چوال ، قناويچه	٣٩٠٠٠٠	١١١٦٢٨٠
مصنوعات كيمويه	كبريت ، موم	١٥٤٠٠٠	٥٢٣٦٠٠
	پترول	٣٩٢٤٠٠٠	٢٧٦٢٣٢٠
	صابون، معمولات متنوعه	٦٤٠٠٠٠	١٨٧١٣٢٠
	پورسلن ، جام و سائره	٥٣٣٠٠٠	١٤١١٩٦٠
	كاغد ، كتاب و ادوات قرطاسيه	٢٠٧٠٠٠	٤٤٦٦٠٠
مصنوعات معدنيه	چليك ، دمير چبوق ، چيوى و سائره	٤٠٢٦٠٠٠	٥٥٢٠٦٨٠
	باقير ، قلاى ، ماكنه ، صوبه و سائره	٥٥٠٠٠٠	١٩١٥٣٢٠
اشياى متنوعه	كراسته ، كرج ، طوغله و سائره	٣٢٢٢٠٠٠	٨٨٩٢٤٠
	درى ، سختيان و سائره	١٨٤٠٠٠	٢١٩٩١٢٠
	رژى معمولاتندن توتون ، سيغاره	٥١٤٠٠٠	١٤٩٤٦٨٠
	طوز	٢٦٢٤٠٠٠	١١٤٥٧٦٠
	اشياى متنوعه	١٧٦٦٠٠٠	٣٩٠٥٠٠٠
	يكون	٢٧٥٦٠٠٠٠	٧١٤٤٠٦٠٠
	١٣١٦ سنه‌سنك ادخالاتى يكونى	٢٢٣١٨٠٠٠	٤٩٠١٥٢٤٥
	فضلهٔ ادخالات	٥٢٤٢٠٠٠	٣٢٤٢٥٣٥٥

وقوعبولان ادخالات و اخراجاتك استاتستيق جدوليدر

اخراجات

	اشيانك انواعى	قيه جديد	قيمت مخمنه غروش
محصولات ارضيه	بغداى ، اربه	١٣٥٧٦٠٠٠	٨١١٦٦٨٠
	مصر بغدايى ، چاودار	١٩١٩٤٠٠٠	٨٦٥٥٦٨٠
	دقيق	١٤٩٩٥٠٠٠	١٣٧٢٣١٦٠
	كتن ، كتن تخمى	٢٣٥٠٠٠	٨٠٣٠٠٠
	ضمغ ، مازى ، كتره و سائره	١٤٩٨٠٠٠	٢٧١٠٨٤٠
	سبزه ، انواع فواكه	١٨٦٢٠٠٠	١٦١٦٥٦٠
	قوزه	٢٣٠٠٠	٩١٠٨٠٠
	افيون	٣٢٠٠٠	٣٥٢٠٠٠٠
	توتون	٧٣٧٧٠٠٠	١٨١٦٤٥٢٠
	اغاج اورى	١٠٠٠٠	٤٨٤٠
محصولات حيوانيه	يمورطه	١٦٩٣٠٠٠	٤٨٤٢٢٠٠
	يوك ، تفتيك	٣٥٢٠٠٠	١٩٩٣٢٠٠
	درى ، سختيان	٣٣٧٠٠٠	٢٩٦٦٠٤٠
	منسوجات متنوعه	٧١٠٠٠	٦٥٦٠٤٠
	اشياى متنوعه	٥٦٢٦٠٠٠	٦٩٠٧١٢٠
	يكون	٦٦٨٨١٠٠٠	٧٥٦٠٠٦٨٠
	١٣١٦ سنه‌سنك اخراجاتى يكونى	٥٥٢٢٠٠٠٠	٦٦٤٦٣٧٦٠
	فضلهٔ اخراجات	١١٦٦١٠٠٠	٩١٣٦٩٢٠

١٣١٧ سنه‌سنده ريزه اسكله‌سندن واپور ويلكن كميلريله

ادخالات

	اشيانك نوعى	قيه (جديد)	قيمت مخمنه (غروش)
ماكولات ومشروبات	دقيق، ارز وسائره	٩٣٥٩٥٠	٧٩٢٨٢٠
	قهوه، شكر، چاى وسائره	٣٩٣٣١٦	٦٢٠٩٢٠
	مشروبات متنوعه	٣٥٧٠	١٤٢٨٠
	زيتون وزيتون ياغى	٢٠٠٠٠	٧٠٠٠٠
	قوقوروزه حنطه	٣٣٥٣٥٦٠	١٦٧٦٧٨٠
منسوجات	طوقومه، باصمه وسائره	٣٨٠٠٠٠	٧٥٠٠٠٠
	چوال، قناويچه، مشمع	١٣٢٠٠	٣٩٦٠٠
	اقمشهٔ حريريه، شريد وسائره	٢٦٠٠	١٣١٥٧٠
معمولات كيمويه	پترول، كبريت، موم	٤١٨٦٣٨	٢٠٠٧٦٠
	اجزاى طبيه، بويا وسائره	١٢٣٩٠	٨٦٧٣٠
	پورسلن، جام، شيشه	٢١٧٢٠	٣٢٠٤٠
	معمولات متنوعه، صابون وسائره	٩٧٨٥٠	١٤٢٠٤٢
	كتاب، كاغد، ادوات قرطاسيه	١٢٦٠٠	١٢٦٠٠٠
مصنوعات معدنيه	دميرچبوق، چيوى وسائره	٥٢٠٠٠٠	٥٢٠٠٠٠
	باقر، چليك، قلاى	٣١٥٠	٣١٥٠٠
اشياى متنوعه	كراسته، كرچ، طوغله		٤١٦٩٠
	درى، سختيان وسائره	٢٩٤٠٠	٢٩٤٠٠٠
	رژى معمولاتندن توتون، سيغاره	٢٠٩٥٠	٦٢٨٥٠٠
	خلاط، پاموق، باصمه، ايپك	١٥٥٠٠	١٥٥٠٠٠
	يكون	٦٢٥٧٣٩٤	١٣١٠٤٢٣٧
	١٣١٦ سنه‌سنك ادخالات يكونى	٣١٧٥٩٠٠	١٩٢٠٤٧٩٠
	نقصان ادخالات		٦١٠٠٥٥٣

وقوعبولان ادخالات و اخراجاتك استاتستيق جدوليدر

اخراجات

	اشیانك نوعی	قیه جدید	قیمت مخمنه غروش
معمولات نباتیه	پورتقال		٣٥٠٠٠٠
	فاصولیه	١٠٤٠٩٠	٧٢٨٦٣
	فندق	١٤٠٨٩	١٧٦١١
	الما، ارمود	١٧٩٦٩٩	٥٣٩٠٧
معمولات حیوانیه	روغن ساده	٧٥٥٧	٥٢٨٩٩
	قاورمه	١٣٦٨٩	٥٤٧٥٦
	دری	٢٥٨٠٠	٦٨٨١٦
	روغن سمك	٢١٤٨٢	٢١٤٨٢
	بال مومی	٥٥٣٧	٧٧٥١٨
	طوزلی باغرصاق	٤٦٥	١٣٩٥
اشیای متنوعه	کتان بزی	٣١١٣١	١٥٥٦٥٥٠
	معمولات داخلیه	١٨٣٠	٥٤٩٠٠
	متنوعه	٩٥٢٤	١٤٠٠٩٧
	یکون	٤١٩٧٠٣	٢٥٢٢٧٩٤
	١٣١٦ سنه سنك اخراجات یکونی	٢٥٤٨٦٠٠	٨٠٢٧٤٧٠
	نقصان اخراجات	٢١٢٨٨٩٧	٥٤٩٤٦٧٦

۱۳۱۷ سنه‌سنده کیره‌سون لیماننده واپور و یلکن کمیلریله

ادخالات

اشیانك انواعی	قیه جدید	قیمت مخمنه غروش
اربه و مصر بغدایی	۹۶۰۵۰۰	۴۲۲۴۰۰
دقیق	۱۷۵۹۸۰۰	۱۳۱۶۳۰۴
قهوه و شکر	۹۰۰۳۶۰	۱۷۴۱۳۰۰
مأکولات متنوعه	۲۵۶۴۸۰	۴۷۳۰۸۸
مشروبات متنوعه	۹۶۹۸۰	۴۶۹۳۹۲
قوری و تازه یمش	۷۶۳۴۸۰	۶۷۱۴۴۰
زیتون ، زیتون یاغی ، طوز	۱۰۲۵۰۰۰	۹۳۰۸۲۰
یوك و پاموق معمولاتی	۴۶۷۶۰۰	۴۷۷۶۰۵۶
چوال ، مشمع	۳۱۲۰۰۰	۸۸۰۰۰۰
کبریت ، موم	۹۴۹۰۰	۴۹۸۹۱۶
پترول	۵۳۶۰۰۰	۳۵۱۱۲۰
صابون ، کوکورت و سائره	۱۴۰۶۰۰	۴۱۹۷۶۰
آینه ، چام ، پورسلن وامثالی	۱۵۵۸۰۰	۴۱۱۳۱۲
کاغد ، ادوات قرطاسیه ، بویا	۳۸۰۰۰	۱۲۵۴۰۰
طوغله ، کرج و سائره	۱۶۲۰۰۰	۲۸۵۱۲۰
دری ، سختیان و سائره	۲۰۰۴۰۰	۱۵۸۷۰۸۰
دمیر چبوق ، چلیك ، چیوی	۲۹۱۱۰۰	۳۳۷۷۸۸
باقر ، قلای ، معمولات معدنیه	۱۲۹۸۵۰	۷۸۶۲۵۸
رژی معمولاتندن توتون ، سیغاره	۵۰۰۰۰	۱۴۵۳۰۰۰
اشیای متنوعه	۱۴۲۲۰۰	۱۲۲۶۲۲۴
یکون	۸۴۹۳۰۵۰	۱۹۱۶۲۷۷۸
۱۳۱۶ سنه‌سنك ادخالات یکونی	۶۷۸۸۳۴۰	۲۱۶۱۳۵۷۰
نقصان ادخالات		۲۴۵۰۷۹۲

وقوعبولان ادخالات و اخراجاتك استاتستيق جدوليدر

اخراجات

نوع اشيا	قيه	قيمت مخمنه
	جديد	غروش
فندق (ايقلانمامش)	٤١٩٢٨٢٠	٧٥٦٣٨٢٠
فندق ایچی	٣٣٥٧٣٥٠	١١٨١٧٨٧٢
فندق چوروغی	١٢١٧٦٥	١٣٣٩٣٦
جویز	٦٢٥٠٠	٤١٢٥٠
جویز ایچی	١٩٠٨٠	٥٠٣٨٠
بادم و اریك چكردكی ایچی	٤٠٥٠	١٠٦٩٢
بال موی	١٥٦٩٠	٢٢٤٤٠٠
مأكولات متنوعه ، سبزه ، فواكه	٣٥٢٣٥	٩٣٢٣٦
كتان تخمی	٢٩١٠	٢٥٥٢
فاصولیه	٩٨٧٩٠	٦٥٢٠٨
باقلا یاغی	٢٧٢٠٠	٣٢٣٤٠
قیون (رأس)	١١٨٠	٤٦٧٢٨
یوك	٢٥٧٥	١٠٢٠٨
كچی و قویون دریسی	١٠٢٩٤٥	٦١١٤٦٨
چام تخته‌سی (مترو مكعب)	٢٥٨٥	٥٦٨٧٠٠
اشیای متنوعه	٦٠٣٥٠	١٤٨٥٤٤
یكون	٨١٠٣٢٦٠	٢١٤٢٢٣٣٤
١٣١٦ سنه‌سنك اخراجات یكونی	٥٦٧٠١٣٥	٢٣٢٢٨٨٧٦
نقصان ادخالات		٩٨٠٦٥٤٢

١٣١٧ سنه‌سنده اردو اسکله‌سندن واپور ویلکن کمیلریله

ادخالات

نوع اشیا	قیه	قیمت مخمنه
	جدید	غروش
قهوه ، شکر و سائره	٣٠٠٠٠٠	٧٢٦٠٠٠
مأکولات متنوعه	٢٢٠٠٠	١٢١٠٠٠
دقیق	٥٠٠٠٠٠	٣٧٤٠٠٠
دمیر ، چلیك و سائره	١٣٧٥٠٠	٣٥٢٠٠٠
زیتون یاغی ، صابون	١٧٠٠٠٠	٦٤٨٠٠٠
بوك و پاموق معمولاتی	١٥٠٠٠٠	١٧٦٠٠٠٠
دری وسختیان	٥٠٠٠٠	٤٤٠٠٠٠
پترول	٣٠٠٠٠٠	٢٦٤٠٠٠
معمولات معدنیه	١٠٠٠٠٠	٥٦٢٠٠٠
چوال	٦٠٠٠٠	١٣٢٠٠٠
طوز	١٠٨٠٠٠٠	٥٧٠٢٤٠
رژی معمولاتندن توتون ، سیغاره	٣٥٠٠٠	٨٣٦٠٠٠
شراب و مشروبات سائره	٣٠٠٠٠	١٣٢٠٠٠
اشیای متنوعه	٢٠٠٠٠٠	١٣٢٠٠٠٠
یکون	٣١٣٤٥٠٠	٨٢٣٧٢٤٠
١٣١٦ سنه‌سنك ادخالات یکونی	٢٩٦٧٤٠٠	٩١٥٧٦١٠
نقصان ادخالات		٩٢٠٣٧٠

وقوعبولان ادخالات و اخراجاتك ایستاتستیق جدولیدر

نوع اشیا		اخراجات قیه	اخراجات قیمت مخمنه
		جدید	غروش
بغدای ، اربه ، یولاف		١٠٠٠٠٠	٤٤٠٠٠
مصر بغدایی		١٠٠٠٠٠٠٠	٤٤٠٠٠٠٠
فاصولیه		٣٠٠٠٠٠٠	٢٦٤٠٠٠٠
فندق (ایقلانمامش)		١٠٠٠٠٠٠	١٨٠٤٠٠٠
فندق ایچی		٢٥٠٠٠٠	٨٨٠٠٠٠
جویز		٢٠٠٠٠	١٧٦٠٠
جویز ایچی		١٢٠٠٠	٢٩٠٤٠
کندیر ، کتان تخمی		٧٠٠٠٠	١٠٧٨٠٠
سبزه ، انواع فواکه		٦٠٠٠٠	٢٦٤٠٠
بال مومی		١٠٠٠٠	١٤٠٨٠٠
قیون	(رأس)	٥٠٠٠٠	٢٢٠٠٠٠٠
یوك		١٠٠٠٠٠	٤٤٠٠٠٠
کچی و قیون دریسی		٤٠٠٠٠	١٦٢٨٠٠٠
یومورطه		٣٢٠٠٠٠	١٢٣٢٠٠٠
بالوق یاغی		٣٠٠٠٠٠	٥٢٨٠٠
اغاجدن معمول تکنه و کوره‌ك		٥٠٠٠٠	٦٦٠٠٠
اشیای متنوعه		٢٠٠٠٠٠	١١٠٠٠٠٠
یکون		١٥٢١٢٠٠٠	١٥٢٣٣٢٤٠
١٣١٦ سنه‌سنك اخراجات یکونی		١٠١٦١١٠٠	١٠٥١٨٩٤٨
فضلهٔ اخراجات		٥٠٥٠٩٠٠	٤٧١٤٢٩٢

١٣١٧ سنه‌سنده تیره‌بولی اسکله‌سندن واپور ویلکن کمیلریله

ادخالات

اشیانك انواعی	قیه جدید	قیمت مخمنه غروش
حبوبات متنوعه	٢١٨٠٠٠	١١٤٤٠٠
دقیق	٣٨٠٠٠٠	٣٠٠٩٦٠
قهوه ، شکر	٣٧٠٠٠	٨٩٣٢٠
بوك و پاموق معمولاتی	١١٠٤٠٠	١٤٥٧٢٨٠
دری و سختیان	٢٦٨٠٠	٤٤٨٨٠٠
دمیر و باقر معمولاتی ، چیوی وسائره	٦١٩٠٠	١٣٦٤٠٠
معمولات معدنیهٔ سائره	٤٦٩٠٠	٢٦٨٤٠٠
پترول	١٦٧٠٠٠	١٤٦٩٦٠
زیتون ، زیتون یاغی ، صابون	٤٤٠٠٠	١٢٥٨٤٠
چوال	٥٦٠٠٠	١٤٧٨٤٠
طوز	٥٠٠٠٠٠	٢٦٤٠٠٠
رژی معمولاتندن توتون ، سیغاره	٢٢٠٠٠	٥٢٨٠٠٠
مشروبات متنوعه	١٢٥٠٠	٥٧٢٠٠
اشیای متنوعه	٥٨٠٠٠	٣٨٢٨٠٠
یکون	١٧٤٠٥٠٠	٤٤٦٨٢٠٠
١٣١٦ سنه‌سنك ادخالات یکونی	٢٠٩٢٥٠٠	٥٠١٢٣٢٦
نقصان ادخالات	٣٥١٠٠٠	٥٤٤١٢٦

وقوعبولان ادخالات واخراجاتك ایستاتستیق جدولیدر

اخراجات		
اشیانك انواعی	قیه جدید	قیمت مخمنه غروش
ارز	٢٠٠٠٠٠	٢٦٤٠٠٠
فندق (آیقلانمامش)	١٠٠٠٠٠٠	١٧٦٠٠٠٠
فندق ایچی	١٠٠٠٠٠	٣٥٢٠٠٠
جویز	٢٠٠٠٠٠	١٧٦٠٠٠
فاصولیه	٣٥٠٠٠٠	٢٣١٠٠٠
سبزه و فواکه	٢٠٠٠٠	٢٢٠٠٠
تره یاغی	٧٥٠٠	٤٩٥٠٠
کچی و قیون دریسی	٦٠٥٠٠	٢٣٩٥٨٠
بال مومی	٨٥٠٠	١١٦١٦٠
کراسته	١٥٠٠٠٠٠	٦٦٠٠٠٠
اودون ، محروقات	١٥٠٠٠٠٠	١٣٢٠٠٠
اغاجدن معمول قاشیق	٢٠٠٠٠٠	٤٤٠٠٠٠
اشیای متنوعه	٩٠٠٠٠	٥٩٤٠٠٠
یکون	٥٢٣٦٥٠٠	٥٠٣٦٢٤٠
١٣١٦ سنه‌سنك اخراجات یکونی	٢٨٧٢٥٠٠	٣٤٣٩٧٠٠
فضلهٔ اخراجات	٢٣٦٤٠٠٠	١٥٩٦٥٤٠

اجمـــــال

اسكله	ادخالات		اخراجات		١٣١٦ سنه‌سنك ادخالاتی	١٣١٦ سنه‌سنك اخراجاتی
	قيه	قيمت مخمنه	قيه	قيمت مخمنه		
	جديد	غروش	جديد	غروش	غروش	غروش
طربزون	٥٧٢٤٩٠٠٠	١٨٦٢٩٠١٠٤	٢٣١٢٨٦٠٠	٧٨٢٩٩٨٢٧	١١٦٨٢٧٨٥٢	٨٥٣٩٠١٥٧
صامسون	٢٧٥٦٠٠٠٠	٧١٤٤٠٦٠٠	٦٦٨٨١٠٠٠	٧٥٦٠٠٦٨٠	٤٩٠١٥٢٤٥	٦٦٤٦٣٧٦٠
ريزه	٦٢٥٧٣٩٤	١٣١٠٤٢٣٧	٤١٩٧٠٣	٢٥٢٢٧٩٤	١٩٢٠٤٧٩٠	٨٠٢٧٤٧٠
كيره‌سون	٨٤٩٣٠٥٠	١٩١٦٢٧٧٨	٨١٠٣٢٦٠	٢١٤٢٣٣٣٤	٢١٦١٣٥٧٠	٢٣٢٢٨٨٧٦
اردو	٣١٣٤٥٠٠	٨٢٣٧٢٤٠	١٥٢١٢٠٠٠	١٥٢٣٣٢٤٠	٩١٥٧٦١٠	١٠٥١٨٩٤٨
تيره بولی	١٧٤٠٥٠٠	٤٤٦٨٢٠٠	٥٢٣٦٥٠٠	٥٠٣٦٢٤٠	٥٠١٢٣٢٦	٣٤٣٩٧٠٠
سورمنه، اوف، اونيه كبی اسكله‌لره متعلق اولوب طوپدن قيد اولنمشدر	٨٧٥٠٠٠٠	١٨٥٤٧٠٠٠	٩٦٥٠٠٠٠	١٩٩٨٠٨٠٠	٢١٣٨٨١٧٤	٢٠٧٦٠٣٠٠
يكـــــــــون	١١٣١٨٤٤٤٤	٣٢١٢٥٠١٥٩	١٢٨٦٣١٠٦٣	٢١٨٨٩٠٩١٥	٢٤٢٢١٩٥٦٧	٢١٧٨٢٩٢١١

طربزون ولایتنك بر سنه‌لك واردات و مصارفی اولمغله بیك اوچیوز اون سکز سنه‌سنه محسوباً داخل موازنه ایدیلان مقداری زیرده کوسترلمشدر

واردات

پاره	غروش	نوعی
۳۰	۸۲٤۳۷۸۸	املاك و عقار ویرکوسی
۳۰	۵۸۵۳۷۷	تمتع ویرکوسی
۵	٤٤۷۸۰۷۱	بدل عسکری
	۳۳۱۹۸۰۸	اغنام رسمی
۱٦	۱۲۵۲٦۵۵٦	مقطوعاً احاله اولنان اعشار
	۲۸۰٦۰۰۰	امانةً اداره اولنان اعشار
۳۰	۲۹۲۸۱	املاك امیریه معجله اجاره‌سی
۲۰	۵۱۹٦۱۸	رسوم متنوعه
	۵۱٤۷۰۰	اورمان حقی و کراسته و پول رسملری
	۹۹۳۲	انواع معادن
	۸۱۷۰۰۰	املاك و طاپو خرجلری
	٦۲۹۰۰۰	محاکم خرجلری
	۱۱۰۷۱۰۰	حاصلات متفرقه
۱۱	۳٦۵۸٦۲۳٤	یکون
۳۰	۹۳۷۳۹۵۲	مصارفات
۲۱	۲۷۲۱۲۲۸۱	فضلهٔ واردات

مصارفات

پاره	غروش	نوعی
	۳۷۱۰۰۲	شرعیه
	۲۲۹۵۱٦۳	داخلیه
	۱۰٤٤٦۱۰	عدلیه
۲۰	۱٦۱۱۲۰۲	مالیه
۱۰	۳۵۲۹۵۳	معاشات ذاتیه
	۲٤۰۳۳۱	اورمان و معادن
	۵٦٦۲۳۲	اسهام متنوعه
	۲٦۹۰۳۵۲	ژاندارمه
	۲۰۲۱۰۷	پولیس
۳۰	۹۳۷۳۹۵۲	یکون

اشبو فضلهٔ واردات هرسنه دردنجی اردوی همایون نامنه ودوائر سائره حسابنه اوله‌رق مالیه نظارت جلیله‌سنك ترتیب ایتدیکی حواله‌لر موجبنجه تسویه اولنور .

طرابزون ولايتك حاوى اولديغى لوا وقضا

جملهٔ یکون	یکون ذکور	یکون اناث	اسلام ذکور	اسلام اناث	روم ذکور	روم اناث
٤٩٦٣٥	٢٤٨٨٥	٢٤٧٥٠	١٤٢٧٨	١٣٩٩٦	٦٣٣٧	٦٤٣٠
٣٠١٨٧	١٥٢٣٠	١٤٩٥٧	١٠٣٥٣	١٠٢٥٤	٢٥٣٨	٢٥٣١
٢٩٨٣٢	١٤٦٧١	١٥١٦١	٦٦٠١	٦٩٧١	٧٨٥٥	٨٠٠٨
١٨٨٨٣	٩١٩٥	٩٦٨٨	٩١٩٥	٩٦٨٨		
١٠٤٣٨	٥٣١٧	٥١٢١	٥٣١٧	٥١٢١		
١٣٨٩٧٥	٦٩٢٩٨	٦٩٦٧٧	٤٥٧٤٤	٤٦٠٣٠	١٦٧٣٠	١٦٩٦٩
١١٧٠٨٦	٥٩١٢٢	٥٧٩٦٤	٤٦٥٩٤	٤٦٥٤٥	٧٣٩٠	٦٣٤٦
٨٦٤٨٩	٤٤٨١١	٤١٦٧٨	٣٥٩٦٠	٣٤٣٧٤	٨٠٠٠	٦٥٧٩
٤٧٨١١	٢٣٧٩٢	٢٤٠١٩	١٩٥٣١	١٩٧٨٠	٣٩١١	٣٨٩٢
٣٤٤٧١	١٧٤٧٤	١٦٩٩٧	١٦٩٢٦	١٦٤٨٣	٤٤٥	٤٠٨
٢٣٧٩٢	١١٩٠٩	١١٨٨٣	١١٨٦٧	١١٨٤٦		
٥٢٥٠٤	٢٦٢٢٠	٢٦٢٨٤	٢١٦٣٤	٢١٨٧١	٢٤٣٨	٢٣٦٧
٥٠٢٩١	٢٥٨٤١	٢٤٤٥٠	٢٢٢٥٧	٢٠٩٩٠	٣٤٥٥	٣٣١٠
٦٩٢٨٧	٣٣٩٥٨	٣٥٣٢٩	٣٣٤٣٢	٣٤٧٦١	٥٢٦	٥٦٨
٦٢٠٧٠٥	٣١٢٤٢٥	٣٠٨٢٨٠	٢٥٣٩٤٥	٢٥٢٦٨٠	٤٢٨٩٥	٤٠٤٣٩
٨٠٠٥٢	٤٠٣٩٥	٣٩٦٥٧	٢٠٥٢٢	١٨٦٨٥	١٩١٦٦	٢٠٢٦٣
٦٥٦٤٩	٣٢٨٢٨	٣٢٨٢١	٢٠١٨١	٢٠٣٧٤	١٢٠٩٢	١١٨٩٤
٦٣٥٥١	٣١٩١٥	٣١٦٣٦	٢٥١١٤	٢٤٨١٧	١٤٩٥	١٤٥٣
٢١٨٩٣	١٠٧١٨	١١١٧٥	٩٣٦٧	٩٨٣٣	٢٥٠	٢٧٩
٦٠٤٤٣	٢٩٧٩٥	٣٠٦٤٨	٢٥١١٣	٢٦٠٥٦	٢٢٤٢	٢٣١٢
٣٢١٦٩	١٦٣٧٨	١٥٧٩١	١٤٩٣٧	١٤٣٩٣	١٠١٠	٩٧١
٣٢٣٧٥٧	١٦٢٠٢٩	١٦١٧٢٨	١١٥٢٣٤	١١٤١٥٨	٣٦٢٥٥	٣٧١٧٢
٩٣٩٢٧	٤٩٥٣١	٤٤٣٩٦	٤٩٠١٠	٤٣٩٢٤	٥٢١	٤٧٢
٣٨٤١٣	١٨٢١٢	٢٠٢٠١	١٨٢٠٢	٢٠١٩١		
٣٣٦٨٣	١٦٣٦٦	١٧٣١٧	١٦٣٦٦	١٧٣١٧		
١٦٦٠٢٣	٨٤١٠٩	٨١٩١٤	٨٣٥٧٨	٨١٤٣٢	٥٢١	٤٧٢
٣٣٠٥٥	١٧١٩١	١٥٨٦٤	١٣٠٤٣	١١٩٢٩	٣٣٦٦	٣٢٩٧
٤٥٣٩٥	٢٢٩٦٦	٢٢٤٢٩	١١٧٩٠	١١٢٩٠	١١١٧٦	١١١٣٩
٢٦٥٣٩	١٣٣١٤	١٣٢٢٥	١٢٩٨٦	١٢٩١٧	٢٦٧	٢٤٤
١٧٢٠٠	٨٥٩١	٨٦٠٩	٧٦٣٢	٧٦٥٣	٨٤٦	٨٤٧
١٢٢١٨٩	٦٢٠٦٢	٦٠١٢٧	٤٥٤٥١	٤٣٧٨٩	١٥٦٥٥	١٥٥٢٧
١٢٣٢٦٧٤	٦٢٠٦٢٥	٦١٢٠٤٩	٤٩٨٢٠٨	٤٩٢٠٥٩	٩٥٣٢٦	٩٣٦١٠

وناحيه‌لرك نفوس عموميه‌سنك مقدارينی مبين جدولدر

اسامی الويه وقضا ونواحی	ارمنی ذكور	ارمنی اناث	قتولك ذكور	قتولك اناث	پروتستان ذكور	پروتستان اناث
طربزون سنجاغی						
معقری طربزون قصبه‌سی	٣٤٩٧	٣٥٦٧	٧٢٢	٧١٤	٥١	٤٣
يومره ناحيه‌سی	٢٣٣٩	٢١٧٢				
ماچقه »	٢١٥	١٨٢				
شارلی »						
طونيه »						
طربزون قضاسی يكونی	٦٠٥١	٥٩٢١	٧٢٢	٧١٤	٥١	٤٣
اردو قضاسی	٤٨٩٤	٤٨٠٨			٢٤٤	٢٦٥
كيره‌سون »	٨٥١	٧٢٥				
نيره‌بولی »	٣٥٠	٣٤٧				
كوره‌له »	١٠٣	١٠٥				
وقف كبير »	٤٢	٣٧				
اقچه‌اباد »	٢١٤٨	٢٠٤٦				
سورمنه »	١٢٩	١٥٠				
اوف »						
طربزون سنجاغی يكونی	١٤٥٦٨	١٤١٣٩	٧٢٢	٧١٤	٢٩٥	٣٠٨
جانيك سنجاغی						
صامسون قضاسی	٦٢٠	٦١٥	٣٦	٤٢	٥١	٥٢
بافره »	٥٥٥	٥٥٣				
چارشنبه »	٥٠٠٥	٥٠٩٤			٣٠١	٢٧٢
ترمه »	١١٠١	١٠٦٣				
اونيه »	٢٤٤٠	٢٢٨٠				
فاتسه »	٤٣١	٤٢٧				
جانيك سنجاغی يكونی	١٠١٥٢	١٠٠٣٢	٣٦	٤٢	٣٥٢	٣٢٤
لازستان سنجاغی						
ريزه قضاسی						
اتنه »	١٠	١٠				
خوپه »						
لازستان سنجاغی يكونی	١٠	١٠				
كوشخانه سنجاغی						
كوشخانه قضاسی	٧٨٢	٦٣٨				
دورول »						
كلكيت »	٦١	٦٤				
شيران »	١١٣	١٠٩				
كوشخانه سنجاغی يكونی	٩٥٦	٨١١				
ولايت يكونی	٢٥٦٨٦	٢٤٩٩٢	٧٥٨	٧٥٦	٦٤٧	٦٣٢

طربزون ولايتنده اوچيوز اون بش سنه‌سى ظرفنده وقوعبولان

جملهٔ يكون تولدات ذكورواناث	جملهٔ يكون وفيات ذكورواناث	يكون تولدات ذكور	يكون تولدات اناث	يكون وفيات ذكور	يكون وفيات اناث	طربزون سنجاغى تولدات ذكور	طربزون سنجاغى تولدات اناث	طربزون سنجاغى وفيات ذكور	طربزون سنجاغى وفيات اناث	جانيك تولدات ذكور	جانيك تولدات اناث
٢٤٥١٤	١٢٧٠٨	١٣٦٣٥	١٠٨٧٩	٧٦٦٥	٥٠٤٣	٧١١٩	٥٧٧٨	٣٣٨٣	١٩٩٦	٢٩٨٥	٢٥٩٩
٥٢٦٢	٢٢٠٧	٢٩٥٣	٢٣٠٩	١٤٢٢	٧٨٥	١٧٠٣	١٢٨٥	٤٣٨	٢٢١	٧١٩	٥٧٩
١٠٩٧	٢٨٩	٦٠٨	٤٨٩	١٨٢	١٠٧	١١٢	٩١	٣٤	١٧	٤٥٧	٣٦٤
٢١	٢	١٠	١١	٢	٠	١٠	١١	٢	٠	٠	٠
١٠٧	١	٥٤	٥٣	١	٠	٠	٠	٠	٠	٥٤	٥٣
٣١٠٠١	١٥٢٠٧	١٧٢٦٠	١٣٧٤١	٩٢٧٢	٥٩٣٥	٨٩٤٤	٧١٦٥	٣٨٥٧	٢٢٣٤	٤٢١٥	٣٥٩٥

طربزون ولايتى نفوس عموميه

٣١٤ سنه‌سى غايه‌سنده‌كى نفوس موجوده يكون	٣١٤ سنه‌سى غايه‌سنده‌كى نفوس موجوده ذكور	٣١٤ سنه‌سى غايه‌سنده‌كى نفوس موجوده اناث	٣١٤ سنه‌سى نفوس موجوده‌سيله ٣١٥ سنه‌سى نفوسنك بالموازنه كوريلان فضله‌سى يكون	ذكور	اناث	اسامئ جماعات
٩٤٤٤٧١	٤٧٧٨١٣	٤٦٦٦٥٨	١٨٤٦٤	٧٤٦٨	١٠٩٩٦	اسلام
١٨٣٤٩٣	٩٣٥٢٣	٨٩٩٧٠	٧٧٦	٠	٧٧٦	روم
٤٨٣٣٤	٢٤٧٥٠	٢٣٥٨٤	١٢٠٤	٣٧٤	٨٣٠	ارمنى
١٤٩٨	٧٤٩	٧٤٩	٠	٠	٠	قتولك
١٠٩٤	٥٤٤	٥٥٠	٤٥	٣٢	١٣	پروتستان
١١٧٨٨٩٠	٥٩٧٣٧٩	٥٨١٥١١	٢٠٤٨٩	٧٨٧٤	١٢٦١٥	يكون

تولدات و وفیاتك مقداریني مبین جدولدر

سنجاغی		لازستان سنجاغی				كوشخانه سنجاغی				اسامئ جماعات
وفیات		تولدات		وفیات		تولدات		وفیات		
ذكور	اناث	ذكور	اناث	ذكور	اناث	ذكور	اناث	ذكور	اناث	
٢٣٦٨	١٩٩٧	٢١٢٠	١٠٤٨	٩٧٥	٥٠٨	١٤١١	٩٥٤	٩٣٩	٥٤٢	اسلام
٥٦٧	٣٧٨	٥	١٤	٥	٠	٥٢٦	٤٣١	٤١٤	١٨٦	روم
١٤٨	٨٩	٠	٠	٠	٠	٣٩	٣٤	٠	١	ارمنی
٠	٠	٠	٠	٠	٠	٠	٠	٠	٠	قتولك
١	٠	٠	٠	٠	٠	٠	٠	٠	٠	پروتستان
٣٠٨٤	٢٤٦٤	٢١٢٥	١٥٦٢	٩٨٠	٥٠٨	٦٧٦	١٤١٩	١٣٥٣	٧٢٩	یكون

سنه عائد ایكی سنه‌لك موازنه جدولیدر

٣١٥ سنه‌سی غایه‌سنده‌كی نفوس موجوده			٣١٥ سنه‌سی نفوس موجوده‌سیله ٣١٦ سنه‌سی نفوسنك بالموازنه كوریلان فضله‌سی			
یكون	ذكور	اناث	یكون	ذكور	اناث	اسامئ جماعات
٩٦٢٩٣٥	٤٨٥٢٨١	٤٧٧٦٥٤	١٢٩٥٤	٦٠٥٣	٦٩٠١	اسلام
١٨٣٤١٥	٩٢٦٦٩	٩٠٧٤٦	٣٧٢٠	١٨٢٦	١٨٩٤	روم
٤٩٥٣٨	٢٥١٢٤	٢٤٤١٤	٨٨٤	٤٣٨	٤٤٦	ارمنی
١٤٩٧	٧٤٩	٧٤٨	٢١	٨	١٣	قتولك
١١٣٩	٥٧٦	٥٦٣	١٠٧	٥٣	٥٤	پروتستان
١١٩٨٥٢٤	٦٠٤٣٩٩	٥٩٤١٢٥	١٧٦٨٦	٨٣٧٨	٩٣٠٨	یكون

ولایتك مساحهٔ سطحیه‌سنی کوستر جدولدر

سنجاق	قضا	ناحیه	ترلا	اورمان	یایلاق وقشلاقلرله قرایه مخصوص مرعی وامثالی محللر	یکون
			دونم	دونم	دونم	دونم
طربزون	مرکز قضاسی	٤	٤١٠٦٠	٣٩٥٠١٠	٥٢٢٩١٨	١٣١٨٩٨٨
	سورمنه	٠	٢٢٨٠٨٢	٤٧٢٤٩٤	٨٠٥٥٩٦	١٤٠٦١٧٢
	اوف	٠	١٦٦٥٦٢	١٤٢٤٩٤	٦٩٠٩٣٢	٩٩٩٩٨٨
	اقچه اباد	٠	٣٠٠٠٠٠	٢٩٩٩٠٠	٤٩٩٩٠٠	١٠٩٩٨٠٠
	وقف کبیر	٠	١٦٢١٦٢	١٤١٣٩٤	٨٥٣٦٠	٣٨٨٩١٦
	کوره‌له	٠	١٥٦٠٤٦	١٢١٤٨٤	١٨٩٠٦٨	٤٦٦٥٩٨
	تیره‌بولی	٠	٣٣٥٩١٨	٥٥٧٠٤٠	١٢٠٩٢٩٦	٢٢٠٢٢٥٤
	کیره‌سون	٤	٣٣٥٨٩٦	٦٨٢٥٧٢	١١٠٣٠٨٠	٢١٢١٥٤٨
	اردو	٥	١٠٢٠١٤٠	٢٢٨٠٠٠	٣٠٠٨٤١٢	٤٢٥٦٥٥٢
		١٣	٣١٠٥٨٦٦	٣٠٤٠٣٨٨	٨١١٤٤٦٢	١٤٢٦٠٧١٦
جانیك	مرکز قضاسی	١	٨٢٥٦٦٠	٢٥٧٣١٢	١٢٥٠٣٤٨	٢٣٣٣٣٢٠
	فاتسه	٠	١٨٠٢٠٢	١٢٧٠٩٤	١٢٠٤٧٢	٤٢٧٧٦٨
	اونیه	١	٢٠٠٣٧٦	٢٥١٤٣٨	١٤٠١٤٨٨	١٨٥٣٣٠٢
	ترمه	٠	١٧٠٣٠٠	٣٧٩٩٤	٢٥٦١٢٤	٤٦٤٤١٨
	چارشنبه	٠	٩٨٠٤٩٦	٨٠٦٠٨	٨٢٣٢٤٠	١٨٨٤٣٤٤
	باقره	١	٢٨٤٠٧٠٠	٣٤١٢٨٦	١١٩٢٤٠٠	٤٣٧٤٣٨٦
		٣	٥١٩٧٧٣٤	١٠٩٥٧٣٢	٥٠٤٤٠٧٢	١١٣٣٧٥٣٨
لازستان	مرکز قضاسی	٣	١٣٧٣٦٨	٣٧٠١٦٠	٦٤٩١٣٢	١١٥٦٦٦٠
	آتنه	١	١٢٧٩٩٦	٣٠٥٠٠٨	٢٠٨٠٣٢٠	٢٥١٣٣٢٤
	خوپه	٢	٥١٨٧٦	٤٩٨٤٣٢	٣٢٨٧٦٨	٨٧٩٠٧٦
		٦	٣١٧٢٤٠	١١٧٣٦٠٠	٣٠٥٨٢٢٠	٤٥٤٩٠٦٠
کوشخانه	مرکز قضاسی	٢	٣٣٧٨٩٨	٢٠٤٩٩٦	١٢٤٥٩٠٤	١٧٨٨٧٩٨
	دورول	١	٢٢٣٦٥٢	٣٣٤٩٩٤	١٨٠٦٩٠٤	٢٣٦٤٥٥٠
	شیران	٠	١٢٢٧٦٠	٢٦٤٨٨٠	٩١٩٦٠٠	١٣٠٧٢٤٠
	کلکیت	٠	١٣٢٠٠٠	١٨٥١٣٠	٢٢٢٤٢٠	٥٣٩٥٥٠
		٣	٨١٦٣١٠	٩٩٠٠٠٠	٤١٩٤٨٢٨	٦٠٠٠١٣٨
	یکون عمومی	٢٥	٩٤٣٧١٥٠	٦٢٩٩٧٢٠	٢٠٤١١٥٨٢	٣٦١٤٨٤٥٢ (١)

(١) هر بر دونم ٩١٠ مترو مربعندن عبارت اولدیغنه نظراً ولایتك مساحهٔ عمومیه‌سی ٣٢٨٩٥ کیلومترو مربعنه بالغ اولمقده بولنمشدر .

٣١٦ سنهٔ مالیه‌سی ظرفنده طربزون ولایتی داخلنده حصوله کلان توتونلرك مقداریله تفصیلات سائره‌سنه دائر جدولدر

توتون زرع اولنان اراضینك مقداری	حصوله کلان توتون	رژی طرفندن مبایعه اولنان توتون	خارجه سوق ایدلمك اوزره تجار طرفندن مبایعه اولنان توتون	اسامی محل
دونم	کیلو	کیلو	کیلو	
٤٢٢٣	٤٩١٩٧٥	٣٠٧٠٨٧	١٥٥٠١٧	طربزون قضاسی
٢٢٣٥٥	٢١٩٣٠٢٧	٣٠٨٣٤٧	١٣٢٢٦٥٧٠	اقچه اباد «
٢٣٥٢٧	١٨٢٧٣٥٠	٥٣٦٦٤٧	١٢٥٢٤٦٢	صامسون «
٢٩١٨٧	٣٢٧٢٥٧٧	٩٩٣٧٩٧	٢٢٥٠٢٨٤	بافره «
٧٩٢٩٢	٧٧٨٤٩٢٩	٢١٤٥٨٧٨	٤٩٨٤٣٣٣	یکون

❁ طربزون ولايتنك اوچيوز اون يدى سنه‌سى اورمان

اجمال يكون پاره	غروش	اجمال پاره	غروش	يكون پاره	غروش	طربزون سنجاغى پاره	غروش	جانيك سنجاغى پاره	غروش	لازستان سنجاغى پاره	غروش
				٢٠	٩٦٧٩	١٠	٤٣٠٤		٢٣٤٣	٣٠	١٧٧٣
				٣٥	٣٣٠٣٩	١٥	٦٤٦٢٥	٣٠	٦٦٤٦٧	١٠	٢٥٨٢٩
				١٠	٣٤٦٧٤	٢٥	٥٥١٦	٥	١٥٥٥٩	٢٥	٢٩٠٨
				٣٥	١٣٧٨٦٩		٠		٣٠٤٤٨		٦٧٥٠
				١٠	١٥٥٥		٠		٠		٠
				٢٠	٦٤٠٤٣		١٦٠٢٧	٢٠	٧٢٨٣		١٨٨٢٠
				٢٠	٣٨٤٩		٠		٧٥		٥
				٢٥	٣٠٤٩٠	٥	٨٢٦٢	١٠	١١٦٣٦	٣٠	٢٥٢١
		١٠	٦١٢٥٥٣	١٥	٦١٢٥٥٣	١٥	٩٨٧٣٥	٢٥	١٣٣٨١٢	١٥	٥٨٦٠٨
					١١٧٨٤٤		١١٧٨٤٤				
					٢٥٠٠٠		٢٥٠٠٠				
				٣٥	٢٧٤٦٢		٨٦٨٣	٣٥	٨٤٨٠	١٥	١٠٧٧
١٠	٧٨٢٨٦٠	٣٥	١٧٠٣٠٦	٣٥	١٧ ٣٠٦		١٥١٥٢٧	٣٥	٨٤٨٠	١٥	١٠٧٧

اوچيوز اون يدى سنه‌سى ظرفنده مزايده ايله احاله

٢٠٠	٣٣٠
٨٩٠٠	٠
٠	١٠٠٠

ومعادن حاصلاتنك مقدارینی مبین پوصله‌در

كوشخانه سنجاغی پاره	كوشخانه سنجاغی غروش	كيره‌سون مع اردو قضاسی پاره	كيره‌سون مع اردو قضاسی غروش	تيره‌بولی مع كوره‌له قضاسی پاره	تيره‌بولی مع كوره‌له قضاسی غروش	نوع واردات	ملاحظات
	٠	١٥	٨٨٤	٥	٣٧٤	عشر	اورمان واردانی
٢٠	٦٧٠٢٦	١٠	٣٣٤٦٢	٣٠	٧٢٩٧٩	اورمان حقی	
	٠	٣٠	١٧٢٧		٨٩٦٢	پول رسمی	
	٠	٣٥	٤٠٢٧٥		٦٠٣٩٦	باقونطوراتو صاتیلان اشجار بدلی	
	٠		٠	١٠	١٠٥٥	دوائر رسمیه اشجار بدلی	
	٢٠٣٥٥	٢٠	١٤٦٠	٢٠	٧٩	اوتلاقیه	
٢٠	٣٧٦٩		٠		٠	جزای نقدی	
	١٠٦٢	١٠	٥٥٦١	١٠	١٤٤٧	متفرقه	
	٩٢٢١٣		٨٣٣٧٢		١٤٥٨١٢	یكون	
	٠		٠		٠	رسوم مقرره	معادن واردانی
	٠		٠		٠	بدل مقطوع	
	٣١٥		٨٣٧٧	٢٠	٥٢٩	طاش اوجاقلری حاصلاتی	
	٣١٥		٨٣٧٧	٢٠	٥٢٩	یكون	

اولان محصولات اورمانیه‌نك نوعیله مقداری

كراسته مترومكعب	١٢٠٣
حطب چكی	٠
چشیر قنطار	٠

طربزون ولایتی داخلنده بولنان معدنلردن امتیاز فرمان

سنجاق	قضا	ناحیه و قری	معادنك اسامیسی
طربزون	کره‌سون	پیرحزیز	منغانز
»	اردو	قه‌جق و جغانوز	باقر و سیملی قورشون
کموشخانه	.	.	سیملی قورشون
طربزون	کوره‌له	آق کوی	باقر
»	تیره‌بولی	سیله وادغراجه	باقر و سیملی قورشون
»	»	کیرلك لخازو اسکی کیرلك و قزل قیا	باقر
»	»	کبان	سیملی قورشونله باقر
»	»	قره‌لر و قره اریك و اغالق	باقر
»	کوره‌له	قره بورك و ژوژان	سیملی قورشون و باقر
»	»	ساده کوره	باقر
»	سورمنه	پیرکی	منغانز
کموشخانه	دورول	شیخلر	باقر
»	»	امربق	سیملی قورشون و باقر
»	»	فول کوی	باقر و سیملی قورشون
لازستان	ریزه	مه‌پاوری	چنقو و باقر

عالیلری صادر اولوب ایشلدلمکده اولانلرك جدولیدر

تاریخ احاله‌لری	ملتزملرك اسامیسی	طونوحسابیله اوروپایه نقلیات	نقلیاتك قیمتی اوزرندن النان رسوم نسبیه	سنوی النان رسوم مقرره
۲۸ محرم سنه ۹۷	موسیو پراجیوتی			٦٧٩٠
۱۷ ربیع الاول سنه ۳۰۰	ویچن راهنجی			۲۹٤٥٠
۱۷ شوال سنه ۳۰۰	موسیو پول قراوز			۱۳۰۸۰
۲۹ شعبان سنه ۳۰۵	سبوح داود افندی وموسیو طوماتس			۱۳۷۰
»	»			٤١٨٢
»	»			٦٦٠۳
»	»			۳۲۲۸
»	»			٥١٦۳
»	»			۳۲۸۹
»	»			۲۱۳۸
۲۲ رجب سنه ۳۰٦	موسیو اناطول بارزیلی			۱۲۰۸۰
۷ ایلول سنه ۳۱۲	موسیو الفونس جنغریا			۱٥۰۰۰
»	»			۷۸٥۰
»	»			۷٥۲۰
.	ترسانهٔ عامره سر معماری واسیلاکی بك	۱۷۰۰	۲۲٦۱۰	.
		۱۷۰۰	۲۲٦۱۰	۱۱۷۸٤٤

۱۱۷۸٤٤ با امتیاز فرمان عالی ایشله‌دیلان معدنلردن النان رسوم مقرره‌در

۲٥۰۰۰ » » » » » رسوم مقطوعه

۲۲٦۱۰ ولایت جلیله‌دن ویریلان رخصتنامه‌لر موجبنجه بیك اوچیوز اون یدی سنه سنده آوروپایه اصدار اولنان چیقودن النان رسوم نسبیه‌در

۱٦٥٤٥٤

طربزون ولايتنده بولنان مكاتب عموميه‌نك عدديله

مكاتب

يكون: ذكور — طلبهٔ موجوده	يكون: ذكور — عدد مكاتب	يكون: اناث — طالبات موجوده	يكون: اناث — عدد مكاتب	ليلى اعدادى: طلبهٔ موجوده	نهارى	ليلى	اجرتلى	اجرتسز	مسلم	غير مسلم	عدد مكاتب	نهارى اعدى: طلبهٔ موجوده	مسلم	غير مسلم	عدد مكاتب
٤٠٧٨٠	٨٤٩	١١٩٩٦	٤٠٢	٢٤١	١٨١	٦٠	٤٠	٢٠	٢٣٥	٦	١				
١٥٨٣٠	٥١١	٧٠٦٢	٢٢٦									٩٧	٩٥	٢	١
١٢٣١٢	٤٤٢	٥٨٢٧	١٩٩												
٥١٨٠	١٧٣	١٦٣١	٩٢												
٧٤١٠٢	١٩٧٥	٢٦٥١٦	٩١٩	٢٤١	١٨١	٦٠	٤٠	٢٠	٢٣٥	٦	١	٩٧	٩٥	٢	١

مكاتب غير مسلمه

مكاتب

يكون: ذكور — طلبهٔ موجوده	يكون: ذكور — عدد مكاتب	يكون: اناث — طالبات موجوده	يكون: اناث — عدد مكاتب	رشدى درجه‌سنده: ذكور — طلبهٔ موجوده	رشدى درجه‌سنده: ذكور — عدد مكاتب	رشدى درجه‌سنده: اناث — طالبات موجوده	رشدى درجه‌سنده: اناث — عدد مكاتب	ابتدائى درجه‌سنده: ذكور — طلبهٔ موجوده	ابتدائى درجه‌سنده: ذكور — عدد مكاتب	ابتدائى درجه‌سنده: اناث — طالبات موجوده	ابتدائى درجه‌سنده: اناث — عدد مكاتب	يكـ: ذكور — طلبهٔ موجوده	يكـ: ذكور — عدد مكاتب
٩٤٢٢	١٣٦	١٢٧٧	٦٩	٩٥١	٧	٩٦	١	٨٤٧١	١٢٩	١١٨١	٦٨	٣١٧	٤
٦٢٣٢	١٣٤	٢٧٥٢	٨٠	٨٧١	٦	٢٤١	٢	٥٣٦١	١٢٨	٢٥١١	٧٨	٩١	١
١١١	٢	٣٨	١					١١١	٢	٣٨	١		
٣٤٦٥	٤٦	٢٨٢٢	٣٧	٦٢٣	٤	٤١١	٣	٢٨٤٢	٤٢	٢٤١١	٣٤		
١٩٢٣٠	٣١٨	٦٨٨٩	١٨٧	٢٤٤٥	١٧	٧٤٨	٦	١٦٧٨٥	٣٠١	٦١٤١	١٨١	٤٠٨	٥

اجمـ

مسلم

نفوس موجوده: يكون	نفوس موجوده: ذكور	نفوس موجوده: اناث	تحصيل اربابى: يكون	تحصيل اربابى: ذكور	تحصيل اربابى: اناث	نفوس موجوده‌يه نسبتله يوزده قاچى اوقوديغى: يكون	نفوس موجوده‌يه نسبتله يوزده قاچى اوقوديغى: ذكور	نفوس موجوده‌يه نسبتله يوزده قاچى اوقوديغى: اناث	نفوس: يكون
٥٠٦٦٢٥	٢٥٣٩٤٥	٢٥٢٦٨٠	٥٢٧٧٦	٤٠٧٨٠	١١٩٩٦	١١	١٧	٥	١١٤٠٨٠
٢٢٩٣٩٢	١١٥٢٣٤	١١٤١٥٨	٢٢٧٩٥	١٥٧٣٣	٧٠٦٢	١٠	١٤	٦	٩٤٣٦٥
١٦٥٠١٠	٨٣٥٧٨	٨١٤٣٢	١٨١٣٩	١٢٣١٢	٥٨٢٧	١١	١٥	٧	١٠١٣
٨٩٢٤٠	٤٥٤٥١	٤٣٧٨٩	٦٨١١	٥١٨٠	١٦٣١	٧	١١	٤	٣٢٩٤٩
٩٩٠٢٦٧	٤٩٨٢٠٨	٤٩٢٠٥٩	١٠٠٥٢١	٧٤٠٠٥	٢٦٥١٦	٩ ٤/٣	١٤	٥ ١/٢	٢٤٢٤٠٧

مقدار شاگردانی ارائه ایدر جدولدر

اسلامیه

اسامی لوا	دار المعلمین: طلبهٔ موجوده	دار المعلمین: عدد مکاتب	مکاتب رشدیه – ذکور: طلبهٔ موجوده	مکاتب رشدیه – ذکور: عدد مکاتب	مکاتب رشدیه – اناث: طالبات موجوده	مکاتب رشدیه – اناث: عدد مکاتب	مکاتب ابتدائیه – ذکور: طلبهٔ موجوده	مکاتب ابتدائیه – ذکور: عدد مکاتب	مکاتب ابتدائیه – اناث: طالبات موجوده	مکاتب ابتدائیه – اناث: عدد مکاتب
مرکز سنجاغی	١٧	١	٩٤١	١٠	٤٧	١	٣٩٥٨١	٨٣٧	١١٩٤٩	٤٠١
جانیك «	٠	٠	٤٣١	٦	١٤١	٢	١٥٣٠٢	٥٠٤	٦٩٢١	٢٢٤
لازستان «	٠	٠	٤٢١	٦	٠	٠	١١٨٩١	٤٣٦	٥٨٢٧	١٩٩
کوشخانه «	٠	٠	١٧١	٢	٠	٠	٥٠٠٩	١٧١	١٦٣١	٩٢
یکون	١٧	١	١٩٦٤	٢٤	١٨٨	٣	٧١٧٨٣	١٩٤٨	٢٦٣٢٨	٩١٦

اجنبیه

اسامی لوا	ــون – اناث: طالبات موجوده	ــون – اناث: عدد مکاتب	رشدی درجه سنده – ذکور: طلبهٔ موجوده	رشدی درجه سنده – ذکور: عدد مکاتب	رشدی درجه سنده – اناث: طالبات موجوده	رشدی درجه سنده – اناث: عدد مکاتب	ابتدائی درجه سنده – ذکور: طلبهٔ موجوده	ابتدائی درجه سنده – ذکور: عدد مکاتب	ابتدائی درجه سنده – اناث: طالبات موجوده	ابتدائی درجه سنده – اناث: عدد مکاتب
مرکز سنجاغی	١٢٧	١	٢٤٤	٣	١٢٧	١	٧٣	١	٠	٠
جانیك «	٩٧	١	٩١	١	٩٧	١	٠	٠	٠	٠
لازستان «	٠	٠	٠	٠	٠	٠	٠	٠	٠	٠
کوشخانه «	٠	٠	٠	٠	٠	٠	٠	٠	٠	٠
یکون	٢٢٤	٢	٣٣٥	٤	٢٢٤	٢	٧٣	١	٠	٠

ســال

غیر مسلم

اسامی لوا	موجــوده: ذکور	موجــوده: اناث	تحصیل اربابی: یکون	تحصیل اربابی: ذکور	تحصیل اربابی: اناث	نفوس موجوده یه نسبتله یوزده قاچی اوقودیغی: یکون	نفوس موجوده یه نسبتله یوزده قاچی اوقودیغی: ذکور	نفوس موجوده یه نسبتله یوزده قاچی اوقودیغی: اناث
مرکز سنجاغی	٥٨٤٨٠	٥٥٦٠٠	١١١٤٣	٩٧٣٩	١٤٠٤	١٠	١٧	٣
جانیك «	٤٦٧٩٥	٤٧٥٧٠	٩١٧٢	٦٣٢٣	٢٨٤٩	١٠	١٤	٦
لازستان «	٥٣١	٤٨٢	١٤٩	١١١	٣٨	١٤	٢٢	٧
کوشخانه «	١٦٦١١	١٦٣٣٨	٦٢٨٧	٣٤٦٥	٢٨٢٢	١٨	٢٠	١٧
	١٢٢٤١٧	١١٩٩٩٠	٢٦٧٥١	١٩٦٣٨	٧١١٣	١٣	١٨	٨

طربزون ولایتی داخلنده کشاد ایدلمکده بولنان دائمی بازار محللری

موقعی	ناحیه‌سی	قضاسی	یوم کشادی	
جوبزلك	ماچقه	طربزون	پنجشنبه	طربزون سنجاغی
اورته محله	طونیه	«	جمعه ایرتسی	
شارلی	شارلی	«	پنجشنبه	
شاریری	«	«	چهارشنبه	
صولاقلی		اوف	جمعه ایرتسی وچهارشنبه	
اسکی بازار		«	چهارشنبه	
بغاکوپریسی		«	«	
کوچك خول		«	صالی	
قوندی		«	«	
قداخور		«	«	
خطی آلتی		«	جمعه ایرتسی	
آراقلی		سورمنه	پنجشنبه	
خومورکان		«	جمعه ایرتسی	
پولانخانه		اقچه اباد	صالی وچهارشنبه	
فول		وقف کبیر	بازار ایرتسی	
اسکفیه		«	جمعه ایرتسی	
اله کو		کوره‌له	جمعه	
چاوشلی		«	صالی	
اینه‌سیل		«	بازار	
اسدیه		تیره‌بولی	بازار ایرتسی	
یاشماقلی اغاج		«	«	
یاغلی‌دره		«	جمعه	
قرغه دره		«	«	
خلقوا		«	چهارشنبه	
ارسلانجق		«	جمعه ایرتسی	

موقعی	ناحیه‌سی	قضاسی	یوم کشادی	
کره‌سون		کره‌سون	بازار	طربزون سنجاغی
کشاب	کشاب	«	«	
بولانجق	آقکوی	«	«	
ابدال	پیرعزیز	«	«	
قایش طاغی		«	«	
کنبد		«	«	
اردو		اردو	چهارشنبه	
پرشنبه	پرشنبه	«	بازار ایرتسی	
بولامان	بولامان	«	جمعه ایرتسی	
کول کوی	حابسی‌مانه	«	«	
ایاصدی	ایاصدی	«	جمعه	
صامسون		صامسون	جمعه ایرتسی	جانیك سنجاغی
اونیه		اونیه	«	
قواق		چارشنبه	چهارشنبه	
تکیه		«	بازار ایرتسی	
ترمه		ترمه	«	
ریزه		ریزه	جمعه و بازار	لازستان سنجاغی
مه‌پاوری	مه‌پاوری	«	جمعه	
قره‌دره	قره‌دره	«	جمعه ایرتسی	
خوپه		خوپه	جمعه	
ویچه	ویچه	«	«	
ارخاوی	ارخاوی	«	جمعه وجمعه ایرتسی	
اتنه		آتنه	جمعه	
غره		«	«	

موقت بازار محللری

موقعی	ناحیه‌سی	قضاسی	زمان كشادی و دوامی	
وانكلیرا	ماچقه	طربزون	٢٥ مارت ١ كون	طربزون سنجاغی
غالیان مناستری	»	»	٢٣ نیسان »	
ایلاقسه	»	»	» » »	
قیو كویی	»	»	» » »	
مكسیلا	»	»	٩ مایس »	
بر كوپری	»	»	١٣ » »	
آتلی كلیسا	»	»	١٣ » »	
نعل دوكن	»	»	٢١ » »	
قوسپیتیوس مناستری	»	»	٢٣ حزیران »	
آیانه مناستری	»	»	٢٤ » »	
استمه قریه‌سی	»	»	٢٨ » »	
لیبوداموز یایلاسی	»	»	٢ تموز »	
آیا كیراكی	»	»	٧ » »	
زانغه	»	»	٧ » »	
مریم انا مناستری	»	»	١٥ اغستوس »	
سیس طاغی	شارلی	»	١٥ حزیران – ١٥ اغستوسه قدر هر جمعه ایرتسی	
مسبت طاغی		اقچه اباد	٨ حزیران ١ كون	
خضر نبی		»	٧ تموز » »	
قره ابدال		»	١ اغستوس » »	
قادرقه		»	١ مایس ٣٠ ایلوله قدر هر جمعه	
چاباشی		اردو	١ » ٣٠ » » » بازار ایرتسی	
پرشنبه	ایباصدی	»	١ » ٣٠ » » » پنجشنبه	
دوز یورت یایلاسی		فاتسه	موسم صیفده هر چهارشنبه	جانیك
چفتلك		كلكیت	١ مایس ١٥ حزیرانه قدر هر بازار ایرتسی	كوموشخانه سنجاغی
قازلق بلی	كورتون	دوررول	موسم صیفده هر چهارشنبه	
كوازه	»	»	» » » جمعه	
جایره	»	»	موسم شتاده » »	
خارشوت	»	»	» » » »	
مناستر		»	» » » بازار	

برسنه ظرفنده طربزون لیمانندہ کلوب کیدن واپورلر ایله یلکن کیلرینك عددینی وطونیلاتولرینك مقدارینی مبین جدولدر

واپور		یلکن کیمی		مراکب صغیره		
عدد	طونیلاتو	عدد	طونیلاتو	عدد	طونیلاتو	حامل اولدقلری بایراقلر
۱۳۰	۱٤۱۱۲۳	۳٦٤	۱۱٦٦٦	۵۲۹۰	۱۲۹۱٤	دولت علیه
۳٦	٤۰۷۵۲	.	.	.	.	اوستریا
۳۷	٤۵۸۸۰	.	.	.	.	فرانسز
۳۸	٤۰۲٦۰	.	.	.	.	یونان
۲٤	۳۲۳۷٦	.	.	.	.	آلمانیا
۳٦	۳۵۳۰۸	.	.	.	.	روسیه
۲٤	٤۰۷۵۲	.	.	.	.	ایتالیا
۳۲۵	۳۷٦٤۵۱	۳٦٤	۱۱٦٦٦	۵۲۹۰	۱۲۹۱٤	

طربزون اسکله‌سنه منسوب سفائنك مقداری دخی بروجه زیر ارائه اولنور

عدد	نوعی	
۳۵	ماعونه	درت طون حجمنده
۱٦	چاپار	ایکی » »
۷۳	پرمه	ایکی » »
۹۱	قوطره	بر طوندن اوچ طونه قدر
۲۱۵		

طربزون ولایتنك حاوی اولدیغی اسکله‌لره اوغرایان واپور و یلکن کیلریله اوچیوز اون یدی سنه‌سی ظرفنده کلوب کیدن یولجیلرك مقدارینی مبین جدولدر

یکون	کلان	کیدن	
۳۷٤٤۹	۱۹۸۰۰	۱۷٦٤۹	طربزون اسکله‌سی
۲۵٤۸۷	۱۲۷۵۷	۱۲۷۳۰	صامسون »
۱۱۳۵٦	٦٤۷۸	٤۸۷۸	ریزه »
۱۱٤٤۷	٦۲۸۲	۵۱٦۵	کیره‌سون »
۳٤٦۵	۱۷۷۹	۱٦۸٦	اردو »
۲۱۹۳	۱۲٤۱	۹۵۲	تیره‌بولی »
٤۸٦	۲۹٦	۱۹۰	کوره‌له »
۵٤۲	۲٤۹	۲۹۳	پولاتخانه »
۱۹۵۹	۸٤۹	۱۱۱۰	سورمنه »
۹٤۳۸٤	٤۹۷۳۱	٤٤٦۵۳	

ولایتك ١٣١٧ سنه‌سی پوسته معاملات عمومیه‌سنه دائر معلومات ایستاتستیقیه

معاملات داخلیه

	مرسوله	موروده	
	عدد	عدد	
مکتوب	٧٨٤٧٤	٧٨٩٢٢	رسمی
اوراق پاکتی	٢٨٧	٣٠٠	رسمی
اشیادنکی	٦٧	٧٦	رسمی
مجاناً سوق اولنان مکاتیب	٢٦٢٦	٢٧٦٨	رسمی
یکون	٨١٤٥٤	٨٢٠٦٦	
پوللی مکاتیب	٤٨٩٩٠٣	٤٨٨٥٨٠	غیررسمی
پولسز ویا نقصان پوللی مکاتیب	٦٥٢٨١١	٦٥٢٧١٢	غیررسمی
عادی آچیق مخابره ورقه‌سی	٧٣	١١٣	غیررسمی
اوراق مطبوعه	١٩٥٦	٢٠٦٨	غیررسمی
مصالحه دائر اوراق	١٣١	١٤٨	غیررسمی
قیمتسز اشیای تجاریه نمونه‌سی	٣٧٧	٤٠٨	غیررسمی
یکون	١١٤٥٢٥١	١١٤٤٠٢٩	
اعاده علم وخبرلی مکاتیب	٢٢٠٤	٢٢٦٠	تعهدلی
اعاده علم خبرسز مکاتیب	٢٧١٩	٢٨٤٨	تعهدلی
یکون	٤٩٢٣	٥١٠٨	
امانات	٢٤٧١	٢٤٧١	رسمی
مجاناً سوق اولنان امانات	٣٧	٣٧	رسمی
یکون	٢٥٠٨	٢٥٠٨	
امانات	٤٩٤٥	٤٩٤٥	غیررسمی
	غروش	غروش	
اماناتك قیم محتویه‌سی	٦٨٢٦٦٤٣	٦٨٢٦٦٤٣	رسمی
مجاناً سوق اولنان اماناتك قیم محتویه‌سی	٥٧٠٠٣	٥٧٠٠٣	رسمی
یکون	٦٨٨٣٦٤٦	٦٨٨٣٦٤٦	
اماناتك قیم محتویه‌سی	١٨٩١٧٧٠٨	١٨٩١٧٧٠٨	غیررسمی
یکون عمومی	٢٥٨٠١٣٥٤	٢٥٨٠١٣٥٤	
پوسته پاکتلرینك قیم محتویه‌سی	٤٢٥٠٢٣٧	٤٧٣٥٨٤٩	رسمی
	٤٩٠٥٤٤٩	٢١٦٢٠٠٦	غیررسمی
	تأدیات	مودوعات	
حواله نامه‌لرك قیم محتویه‌سی	١٩١٣٧٤١	٢٣٥٠٦٤٢	

معاملات خارجيه

	مرسوله	موروده	
	عدد	عدد	
پوللی مكاتيب	١١٩١٦	٣١٣٦٧	عادی
عادی آچيق مخابره ورقه‌سی	٧٣	١٠٧	عادی
اوراق مطبوعه	٤١	١٦٦٩	عادی
مصالحه دائر اوراق	١٣٢	١٦٤	عادی
قيمتسز امتعهٔ تجاريه نمونه‌سی	١١٨	١٥٨	عادی
يكون	١٢٢٨٠	٣٣٤٦٥	
اعاده علم و خبرلی مكاتيب		٤٩١	تعهدلی
اعاده علم و خبرسز »		١٧٢٣	تعهدلی
يكـــون		٢٢١٤	

امانات	مرسوله	موروده
قيمت مقدره‌لی مكاتيب	١٠	
ترانسيت اوله‌رق قپالی چانطه‌لر	٢٥١	٢٢٠
يكون	٢٦١	٢٢٠
قيمت مقدره‌لی مكاتيبك غروش حسابيله قيم محتويه‌سی	٤٥٠٥٥	

حاصـــــلات

مكاتيب و سائره‌دن حساباً حاصـلات	١٢٤٩٣٥	رسمی
امانات » » »	٤١٢١٣	رسمی
پول و پوللی ظرف حاصلاتی	٤٣١٤٦٣	غير رسمی
امانات ونمونه بنديه وسيغورطه »	٧٢٩٨٩	غير رسمی
يكون	٦٧٠٦٠٠	

صرفيـــــــات

پوسته مأمورلريله تاتارلر وسائر مأمورلر معاشاتی	٨٣٩٦٤
» موزعلری و خدمه‌لری »	٩٥٢٠
منزلخانه‌لر اعاناتی	١٣٧٣٨٩
مصارف نقليه	١٨٤٧
اجاره	٩٦٠
قرطاسيه	٧٨٥
مصارف متنوعه	١٤٣٠٠
يكـــون	٢٤٨٧٦٥

ولايتك ١٣١٧ سنه‌سی تلغراف معاملات عمومیه‌سنه دائر معلومات ایستاتستیقیه

ولایت داخلنده ١٥٢٥ کیلومترو طول اوزرنده ٢٧٣٥ کیلومترو طولنده تلغراف خطی موجود اولوب ولایتك عموم ملحقانده ایکیسی کیجه کوندز، یدیسی کوندز تماماً و اون بری کوندوز محدوداً اولمق اوزره اجرای معامله ایدر یکرمی عدد تلغرافخانه واردر

تلغرافخانه‌لرده مورس طرزنده ٥٨ و طرز اخرده ٥ که جمعاً ٦٣ ماکنه موجوددر . ١١٦ موظف و ١١ شاکرد اولمق اوزره ١٢٧ مأمور استخدام اولنمقده‌در .

تلغرافنامه‌لرك نوع و عددی

	مرسوله	مورووده	
مخابرات داخلیه	٧٠٦٤٩	٧٠٦٠٩	رسمی
	٦٥٩٨٥	٧٢٤٤٠	اجرتلی
مخابرات اجنبیه	٣٦٦٠	٣٦٧٧	اجرتلی

حاصـــــلات

	غروش
مخابرات رسمیه حاصلاتی	٢٠٩٧٤٢٢
« غیررسمیه «	٥٤٣٦٢٥
حاصلات متنوعه	٦٣١٨
یکون	٢٦٤٧٣٦٥
مخابرات اجنبیه حاصلاتی	٢٧٠٢٠٥
یکون	٢٩١٧٥٧٠

مصارفات

	غروش	پاره
مأمورین وسائره معاشاتی	٤٠١١٦٩	٣٠
تلغراف خطلرینك مصارف تعمیریه‌سی	٣٤٠٠٠	
قرطاسیه	٣٥٠٨	٢٠
متفرقه	١١٠٧١	
اجاره	١٤٧١٥	
مصارف متنوعه	٢٨٨٤٣	٢٣
یکون	٤٨٥٣٠٧	٧٣

ولایت داخلنده بولنان تلغراف وپوسته مرکزلری

داخلی و خارجی تلغراف مخابراتیله هر نوع پوسته معاملاتی اجرا ایدن مراکز	داخلی تلغراف مخابراتیله هر نوع پوسته معاملاتی اجرا ایدن مراکز	داخلی تلغراف مخابراتیله یالکز عادی وتعهدلی مکتوب قبول و سوق ایدن مراکز	یالکز عادی وتعهدلی مکاتیب قبول وسوق ایدن شعبه مراکزی	حواله‌نامه معاملاتی اجرا ایدن مراکز
طربزون	الاجام	کوره‌له	طربزونده چارشو شعبه‌سی	طربزون
صامسون	بافره	سورمنه	« اورته‌حصار «	ریزه
اردو	قواق	اتنه	« الوغوسه «	تیره‌بولی
کیره‌سون	چارشنبه	ارخاوی	کلکیت شعبه‌سی	کیره‌سون
	ترمه	خوپه	شیران «	اردو
	اونیه		دورول «	صامسون
	فاتسه		ویجه «	بافره
	تیره‌بولی		مه‌پاوری «	
	کموشخانه		مالیت «	
	ریزه		ماچقه «	
	اوف		بولانخانه «	
	قولاق قیا		وقف کبیر «	
			افکوی «	
			بولامان «	
			اولوبك «	
			حابسی مانه «	
			پرشنبه «	
			ایپاصدی «	
			قره‌قوش «	
			ارده‌شین «	
			دالدابان «	

ولايات شاهانه و الويهٔ مستقله و ملحقاتى

شهرامانت جليله‌سى و بالعموم ولايات شاهانه ايله الويهٔ ملحقه و مستقله‌نك و انلره تابع قضالرك اسملرى بروجه آتى درج اولنور

(شهر امانتى)

سنجاقلر	قضالر
	(اطه‌لر ، ككبوزه ، بكقوز ، قرتال ، كوچك چكمجه ، شيله)

(حجاز ولايتى)

سنجاقلر	قضالر
مدينهٔ منوره	(ينبع البحر ، الوجه ، عقبه)
جده	(معمورة الحميد ، سوارقيه)

(يمن ولايتى)

سنجاقلر	قضالر
صنعا	(جبل حراز ، كوكبان ، آنس ، حجه ، ذمار ، يريم ، رداع ، عمران)
حديده	(زبيد ، لحيه ، زيديه ، جبل ريمه ، حجور ، بيت الفقيه ، باجل ، ابوعريش)
عسير	(محائل ، رجال المع ، قنفده ، بنى شهر ، غامد ، صبيا)
تعز	(اب ، عدين ، قعطبه ، حجريه ، مخا)

(بصره ولايتى)

سنجاقلر	قضالر
بصره	(قورنه ، كويت)
منتفك	(سوق الشيوخ ، شطره ، حى)
نجد	(قطيف ، قطر)
عماره	(شطرة العماره ، زبير ، دويريج)

(بغداد ولايتى)

سنجاقلر	قضالر
بغداد	(خراسان ، عزيزيه ، كاظميه ، جزيره ، دليم ، كوت الاماره ، خانقين ، مندلى ، سامرا ، بدره ، عنه)
ديوانيه	(حله ، سماوه ، شاميه)
كربلا	(هنديه ، نجف اشرف ، رزاره)

(موصل ولايتى)

سنجاقلر	قضالر
موصل	(عماديه ، زاخو ، دهوك ، عقره ، سنجار ، زيبار)
كركوك	(رواندز ، كويسنجق ، رانيه ، اربيل ، صلاحيه)
سليمانيه	(گلعنبر ، معمورة الحميد ، بازيان ، شهر بازار)

(حلب ولايتى)

حلب	(عينتاب ، كليس ، بيلان ، اسكندرون ، انطاكيه ، حارم ، جسر شغور ، ادلب ، معرة النعمان ، باب جبول ، منبج ، جبل سمعان ، رقه)
اورفه	(روم قلعه ، سروج ، بيره‌جك ، حران)
مرعش	(البستان ، زيتون ، اندرين ، بازارجق)

(سوريه ولايتى)

شام شريف	(بعلبك ، بقاع العزيز ، دوما ، نبك ، وادى العجم ، حاصبيا ، راشيا ، زبدانى)
حما	(حمص ، سليميه ، حميديه)
حوران	(عجلون ، سويده ، قنيطره ، بصرالحرير ، درعا ، عاهره ، صلخد)
كرك	(معان ، طفيله ، سلط)

(بيروت ولايتى)

بيروت	(صيدا ، صور ، مرجعيون)
عكا	(حيفا ، طبريا ، صفد ، ناصره)
طرابلس شام	(صافيتا ، عكار ، حصن الاكراد)
لاذقيه	(جبله ، مرقب ، صهيون)
بلقا ـ نابلس	(جنين ، بنى صعب ، جماعين)

(طرابلس غرب ولايتى)

طرابلس غرب	(قول اوغلى باش اغالغى ، غريان ، اورفله ، ترهونه ، زاويه ، عجيلات ، زواره)
خمس	(مصراطه ، ظلتين ، سرت ، مسلاته)
جبل غربى	(غدامس ، نالوت ، فساطو ، حوض)
فزان	(سوكنه ، شاطى ، غات)

(خداوندكار ولايتى)

بروسه	(كمليك ، بازار كوى ، ميخاليج ، مدانيه ، كرماستى ، اطرانوس)
ارطغرل	(سكود ، اينه كول ، يكيشهر)
كوتاهيه	(اسكى شهر ، كدوس ، عشاق ، سماو)

سنجاقلر	قضالر
قره حصار صاحب	(بولوادين ، صندقلى ، عزيزيه)
قره سى	ايوالق ، برهانيه ، ادرميد ، اردك ، باندرمه ، كونان ، بيغاديج ، صندرغى ، باليه)

(قونيه ولايتى)

قونيه	(آقشهر ، بكشهرى ، سيدى شهرى ، ايلغين ، بوزقير ، قره مان ــ لارنده ، خادم ، اركلى ، قره پيكار ، قوچحصار)
نيكده	(نوشهر ، اركوب ، اقسراى ، بور ، معدن ــ حميديه ، هربسون)
بوردور	(تفنى)
حميدآباد ــ اسپارته	(اولوبورلى ، أكردير ، قره آغاج ، يلواج)
انطاليه ــ تكه	(المالو ، علائيه ، اقسكى ، قاش)

(انقره ولايتى)

انقره	(اياش ، بكبازارى ، سيورحصار ، چبق آباد ، نعللوخان ، حيمانه ، بيان آباد ، ميخاليججق ، زير ، بالا ، قلعه جق)
قيرشهرى	(كسكين ، مجيديه ، اوانوس)
چوروم	(عثمانجق ، سنقورلو ، اسكلب)
قيصريه	(دوه لو ، انجه صو)
بوزغاد	(معدن ، بوغازليان)

(آيدين ولايتى)

ازمير	(قوش آطه سى ، چشمه ، تيره ، اوده مش ، اورله ، فوچتين ، بايندر ، منمن ، سفرحصار ، برغمه ، قره برون ، نيف)
مغنيسا ــ صاروخان	(طورغودلى ــ قصبه ، الاشهر ، قوله ، اقحصار ، صالحلو ، كوردوس ، تيمورجى ، اشمه ، قرق اغاج ، صومه)
آيدين	(نازللى ، بوزطغان ، سوكه ، چينه ، قره جه صو)
منتشا ــ مغله	(ميلاس ، مكرى ، مرمريس ، بودروم ، كوججز)
دكزلى	(طواس ، بولدان ، سراى ، چال ، غربى قره اغاج)

(آطنه ولايتى)

اطنه	(قره عيسالو ، حميديه)
مرسين	(طرسوس)
جبل بركت	(اصلاحيه ، بياس ، عثمانيه ، خاصه ، باغچه)

سنجاقلر	قضالر
قوزان	(قارص‌ذوالقدریه ، خاچین ، فکه ـ پیلان کوی)
ایچ ایل	(ارمناك ، موط ، کلنار ، انامور)
	(قسطمونی ولایتی)
قسطمونی	(اینه‌بولی ، زغفرانبولی ، طاشکوپری ، طاطای ، جیده ، طوسیه ، آراج)
بولی	(ارکلی ، بارطین ، کرده ، کونیك ، دوزجه ، حمیدیه ، مدرنی ، زونغولداق)
کنغری	(چرکش)
سینوب	(بوی‌آباد ، عیانجق)
	(سیواس ولایتی)
سیواس	(حزیره ، قوچکیری ، دیوریکی ، دارنده ، کرون ، تنوس ، حافیق ، یلدیزایلی ، بذیان‌حمید)
اماسیه	(مرزیفون ، کوپری ، مجیداوزی ، لادیق ، حوضه ، کموش‌حاجی‌کویی)
قره‌حصارشرقی	(صوشهری ، حمیدیه ، قوینحصار ، الوجره)
توقاد	(اربعه ، زیله ، نیکسار)
	(دیاربکر ولایتی)
دیاربکر	(سیورك ، سیلوان ، لیجه ، دیرك ، بشیری)
ماردین	(نصیبین ، جزره ، مدیات ، عونیه)
ارغنی معدنی	(پالو ، چرمیك)
	(بتلیس ولایتی)
بتلیس	(اخلاط ، خیزان ، موطکی)
موش	(ملازکرد ، بولانق ، وارطو ، صاسون)
سعرد	(شروان ، برواری ، اروه ، فرزان)
کنج	(چباقچور ، قلب)
	(ارضروم ولایتی)
ارضروم	(بایبورد ، پاسینلر ، خنس ، کیغی ، ترجان ، کسکیم ، اسپر ، تورتوم ، نامروان)
ارزنجان	(کماخ ، رفاهیه ، قوری‌چای ، قوزیجان ـ پلومر)
بایزید	(دیادین ، قره‌کلیسا ، الشکرد ، طوتاق ـ عنتاب)

﴿ مستقلاً اداره اولنان متصرفلقلر ﴾

مركزلر	قضالر
قدس شريف	(يافه ، غزه ، خليل الرحمن)
بنغازي	(درنه، مرج ، اوجله وجالو)
زور	(عشاره ، رأس العين ، البوكمال ، حربان)
ازميد	(قره مرسل ، اطه بازاري ، قندره ، كيوه)
قلعهٔ سلطانيه	(بيغا ، لابسكي ، ازينه ، ايواجق)
چتالجه	(سلوري ، بيوك چكمجه)
جبل لبنان	(شوف ، متن ، كسروان ، بترون ، جزين ، كوره ، زحله)

﴿ ايالات ممتازه ﴾

مصر قاهره	بلغارستان امارتي
تونس ايالتي	شرقي روم ايلي ايالتي
بوسنه ولايتي	سيسام امارتي

فهرست

صحیفه	
٢	افاده
٣	اخطار مخصوص
٤	تقویم
١٦	بعض وقایع مشهوره
١٩	سلاطین عظام عثمانیه
٣٠	صورت خط همایون
٣١	رتب سلطنت سنیه‌یه دائر معلومات تاریخیه
٣٥	رتب علمیه‌نك تعبیرات و تعریفاتی
٣٧	مراتب تشریفات سنیه
٣٨	القاب رسمیه
٤١	سلطنت سنیه‌نك نشان ذیشانلری
٤٣	مدالیه‌لر
٤٥	اصول سکهٔ دولت علیهٔ عثمانیه
٤٧	مسکوکات عثمانیه واجنبیه تعرفه‌سی
٤٩	رسوم مقطوعه تعرفه‌سی
٥٠	رسوم نسبیه تعرفه‌سی
٥١	مهاجرین یوللری تعرفه‌سی
٥٤	مابین همایون جناب ملوکانه
٥٦	هیئت و مجلس وکلای فخام
٥٧	مناصب عالیه‌ده بولنان نظار و رؤسای عظام
٥٩	ولاة عظام
٦٠	الویهٔ مستقله و ایالات ممتازه ایله اردوی همایونلر و فرق مستقله
٦١	سفرای سلطنت سنیه

صحیفه	
٦٢	معلومات جغرافیه
٦٥	معلومات عمومیه
٨٦	طربزونك احوال تاریخیه‌سی
٩٥	احوال صحیه
١٠١	احوال زراعیه
١٠٧	امور نافعه
١١٤ ١١٥ ١١٦ ١١٧	عمومی وخصوصی یوللرك احوالنی کوستریر جدوللر
١١٨	طربزونه کلان ولاة عظامك اسامیسی
١٢٢	ارکان و مجلس ادارهٔ ولایت
١٢٣	ولایت نافعه وتحصیلات قومیسیونلریله مجلس ادارهٔ ولایت هیئت اتهامیه‌سی
١٢٤	مجلس ادارهٔ ولایت مدعئ عمومیلکی و مستنطقانی و مهاجرین و سجل احوال مأمورین قومیسیونلری و مجلس اداره قلمی و ولایت معیتنه مأمور مکتب ملکیهٔ شاهانه مأذونلری
١٢٥	ولایت مکتوبی و اوراق و ترجمه قلملریله نفوس نظارتی و مطبعهٔ ولایت
١٢٦	ولایت محاسبه و مع تحریر ویرکو قلملری و هیئت تخمینیه و قتواخانه

صحیفه	
١٢٧	محکمهٔ شرعیه قلمی و ولایت عدلیه دائره‌سی
١٢٩	اوقاف دائره‌سی و اوقاف قومیسیونیله معارف دائره‌سی و طربزون مکتب اعدادیسی
١٣٠	دارالمعلمین و اناث رشدیه‌سی ایله نافعه و اورمان دائره‌لری و معدن مهندسلکی و زراعت مفتشلکی
١٣١	دفتر خاقانی دائره‌سی و فراغ قومیسیونی و زراعت بانق شعبه‌سی مجلسی و شعبه مأموری
١٣٢	بلدی دائره‌سی و مأمورین صحیه واجزاخانه‌لر وتجارت وصنایع اوطه‌سی
١٣٣	تجارت اوطه‌سی هیئت تحریریه‌سی و زراعت اوطه‌سی ومأمورین متفرقه
١٣٤	ولایت ضبطیه آلایی
١٣٦	پولیس دائره‌سی و پولیس مجلسی ایله پولیس مواقعی
١٣٧	مرکز حبسخانه‌سی
١٣٨	تلغراف و پوسته دائره‌سی
١٣٩	رسومات نظارتیله رسومات و ترانسیت مدیریتلری
١٤٠	موخانه اوکی رسومات مأموریتیله دیون عمومیه نظارتی
١٤١	لیمان و قرانتنه دائره‌لری و اسکله قومیسیونی و رژی نظارتی
١٤٤	طربزون ردیف فرقه‌سی
١٥١	طربزون و صامسون قلعه‌لری و نظامیه طابورلری امرا و ضابطانی
١٥٢	طربزون علاوه فرقه‌سی
١٥٥	کیره‌سون علاوه فرقه‌سی
١٥٧	اماسیه علاوه فرقه‌سنه منسوب طابورلر
١٥٩	طربزون عسکری خسته‌خانه‌سی و عسکری رشدیه‌سی ایله کموشخانه ردیف و علاوه طابورلری
١٦٠	کموشخانه‌ده بولنان نظامیه ضابطانیله کلکیت وبافره ردیف وعلاوه طابورلری
١٦١	رؤسای روحانیه و مأمورین اجنبیه
١٦٢	واپور اجنته‌لری
١٦٣	مرکز ولایته ملحق ماچقه ناحیه‌سی
١٦٦	یومره ناحیه‌سی
١٦٨	شارلی »
١٦٩	طونیه »
١٧١	کیره‌سون قضاسی
١٨٠	اردو »
١٩٠	تیره‌بولی »
١٩٥	اقچه اباد »
٢٠١	اوف »
٢٠٦	سورمنه »
٢١١	کورله »
٢١٧	وقف‌کبیر »
٢٢٢	جانیك سنجاغی
٢٣١	قواق ناحیه‌سی
٢٣٧	بافره قضاسی
٢٤٤	الاچام ناحیه‌سی
٢٤٦	چارشنبه قضاسی

صحيفه

٢٥١ ترمه قضاسی
٢٥٤ اونیه »
٢٥٨ قره قوش ناحیه‌سی
٢٦١ فاتسه قضاسی
٢٦٦ لازستان سنجاغی
٢٧٦ مه‌پاوری و قره‌دره ناحیه‌لری
٢٧٧ قره دره ناحیه‌سی و آتنه قضاسی
٢٨١ هامشین ناحیه‌سی و خوپه قضاسی
٢٨٤ ارخاوی ناحیه‌سی
٢٨٥ ویجه »
٢٨٨ کموشخانه‌سنجاغی
٢٩٦ قوکاس ویاغموردره ناحیه‌لری
٢٩٧ دورول قضاسی
٣٠٠ کورتون ناحیه‌سی
٣٠١ شیران قضاسی
٣٠٤ کلکیت قضاسی
٣٠٨ ولایت اهالیسندن حائز رتبه‌اولانلر
٣١٧ ولایتك احوال تجاریه‌سی
٣٢٢ ادخالات و اخراجات ایستاتستیق جدوللری
٣٣٧ ولایتك برسنه‌لك واردات ومصارفنی مبین موازنه جدولی
٣٣٨ ولایتك نفوس عمومیه‌سنی مبین جدول

صحيفه

٣٤٠ برسنه ظرفنده وقوعبولان تولدات ووفیاتك مقداریله نفوس عمومیه موازنه جدولی
٣٤٢ ولایتك مساحهٔ سطحیه جدولی
٣٤٣ برسنه ظرفنده حصوله کلان توتون محصولنه دائر جدول
٣٤٤ اورمان ومعادن حاصلات جدولی
٣٤٦ ایشلهلمکده‌اولان معادن جدولی
٣٤٨ مکاتب عمومیه جدولی
٣٥٠ دائمی بازار محللری
٣٥١ موقت بازار محللری
٣٥٢ برسنه‌ظرفنده کلوب کیدن واپورلر ویلکن کمیلری ایله بوجیلره‌دائرجدول
٣٥٣ ولایتك پوسته‌معاملاتنه دائرمعلومات ایستاتستیقیه
٣٥٥ ولایتك تلغراف معاملاتنه‌دائرمعلومات ایستاتستیقیه
٣٥٦ ولایت داخلنده‌بولنان تلغراف وپوسته مرکزلری
٣٥٧ ولایات شاهانه ایله الویهٔ ملحقه ومستقله‌نك وانلره تابع قضالرك اسامیسیله ایالات ممتازه

T. C.
BAŞBAKANLIK
OSMANLI ARŞİVİ DAİRE BAŞKANLIĞI
KÜTÜPHANESİ
Demirbaş No : 731
Tasnif No. : SAL TRABZON 1320

BAŞVEKÂLET
Arşiv Dairesi Kütüphanesi
No.
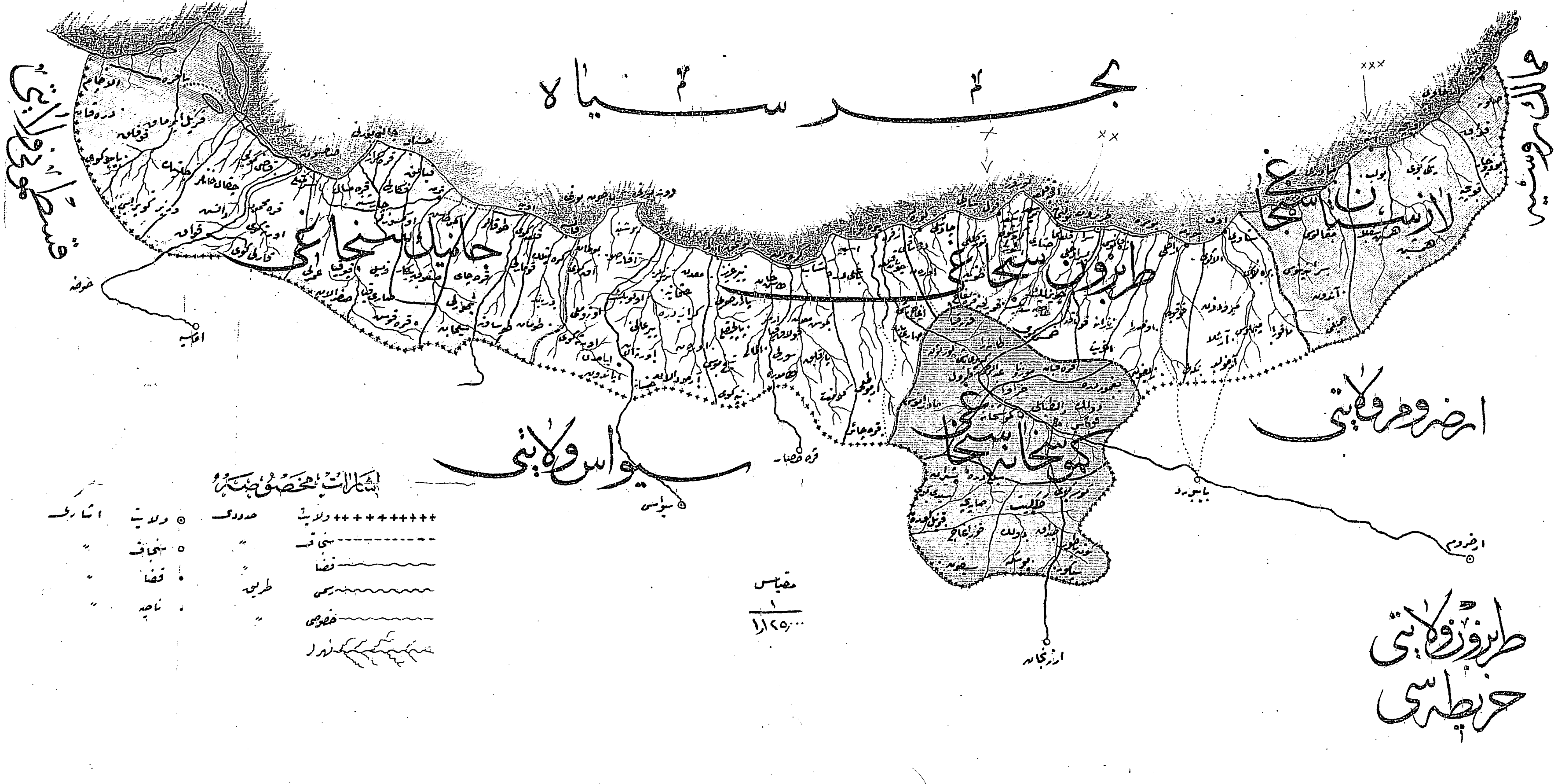
× قول نام دیگر وقفکر
×× تولاتخانه نام دیگر بویوك لیمانه
××× آتنه « « پازار